

San Isidro, 15 de abril de 2021.

OFICIO N° 325-2020-MIDAGRI-PCC

Señor
JESÚS RUITÓN CABANILLAS
Director General
Oficina General de Planeamiento y Presupuesto
Ministerio de Desarrollo Agrario y Riego
Av. Alameda del Corregidor N° 155
La Molina. -

Asunto : Informe del Plan Operativo Institucional Multianual 2022 – 2024 del Programa de Compensaciones para la Competitividad.

Referencia : Oficio Múltiple N° 038- 2021-MIDAGRI-SG/OGPP

Tengo el agrado de dirigirme a usted para saludarlo y en relación con el documento de la referencia, mediante el cual solicita el Informe del Plan Operativo Institucional Multianual 2022 – 2024 del Programa de Compensaciones para la Competitividad.

En ese sentido, mediante el presente tengo a bien remitir el Informe solicitado además del Anexo B4 – POI Multianual 2022 – 2024 debidamente visado y firmado, para su revisión y trámites correspondientes.

Sin otro particular, quedo de usted.

Atentamente,



JORGE DAVID SANDOVAL RAMÍREZ
Director Ejecutivo

JSR/AAE/iph

CUT: 1814-2021

PLAN OPERATIVO INSTITUCIONAL MULTIANUAL 2022 - 2024

PROGRAMA DE COMPENSACIONES
PARA LA COMPETITIVIDAD



PERÚ

Ministerio
de Desarrollo Agrario
y Riego



AGROIDEAS

Programa de Compensaciones para la Competitividad



BICENTENARIO
PERÚ 2021



CONTENIDO

I. PRESENTACIÓN4

II. BASE LEGAL5

III. CONTEXTO INSTITUCIONAL.....5

IV. DECLARACIÓN DE POLÍTICA INSTITUCIONAL7

V. MISIÓN INSTITUCIONAL8

VI. ACCIONES ESTRATÉGICAS INSTITUCIONALES POR OBJETIVOS ESTRATÉGICOS INSTITUCIONALES..... 8

VII. PROGRAMACIÓN FINANCIERA DEL POI MULTIANUAL 2022 - 2024 DEL PLIEGO 013: MIDAGRI: 15

VIII. REPORTES 16



Firmado digitalmente por:
 ABAD ESCALANTE Alex Dario
 FAU 20524605903 hard
 Motivo: Doy V° B°
 Fecha: 15/04/2021 10:40:56-0500



PERÚ

Ministerio
de Desarrollo Agrario
y Riego



Siglas y Acrónimos

MIDAGRI	Ministerio de Desarrollo Agrario y Riego
CEPLAN	Centro Nacional de Planeamiento Estratégico
PEI	Plan Estratégico Institucional
OEI	Objetivo Estratégico Institucional
AEI	Acciones Estratégicas Institucionales
POI Multianual	Plan Operativo Institucional Multianual
PP121	Mejora de la articulación de pequeños productores al mercado
UPFP	Unidad de Promoción y Formulación de Proyectos
UN	Unidad de Negocios
UM	Unidad de Monitoreo
UA	Unidad de Administración
DE	Dirección Ejecutiva
UAJ	Unidad de Asesoría Jurídica
UR	Unidad Regional
RPA	Proyectos de Reconversión Productiva Agropecuaria
NT	Planes de Negocio de Tecnología
GE	Planes de Gestión Empresarial



PERÚ

Ministerio
de Desarrollo Agrario
y Riego



I. PRESENTACIÓN

El Programa de Compensaciones para la Competitividad (en adelante Programa AGROIDEAS), fue creado mediante Decreto Legislativo N° 1077, con el objeto de elevar la competitividad de la producción agraria de los medianos y pequeños productores y agrarios y formas asociativas de los productores en las cadenas de valor de la agricultura familiar.

El Programa AGROIDEAS, es parte de una estrategia país diseñada para elevar la productividad de las principales actividades económicas, que tuvo como referencia la firma del Acuerdo de Promoción Comercial Perú - Estados Unidos del 2006, el cual implicaba oportunidades y desafíos para el comercio de productos como los provenientes del agro nacional y la modernización del aparato productivo del sector.

Basa su modelo de negocio de apoyo a las organizaciones de productores agrarios mediante el otorgamiento de incentivos en materia de adopción de tecnología, la gestión empresarial, la asociatividad y el fortalecimiento de las formas asociativas de los productores agrarios, así como a través de proyectos de reconversión productiva agropecuaria y el apoyo a la ejecución de PROCOMPITE en materia agraria, que se ejecutan en las diferentes fases de la cadena productiva como la producción, procesamiento y comercialización, en negocios orientados por la demanda y con una cobertura de atención a nivel nacional en favor de la agricultura familiar del país.

El Programa Agroideas, está conformado por 31 centros de costos que corresponden a las Unidades Funcionales de Dirección (01), Unidades Funcionales de Asesoramiento (02), Unidades Funcionales de Apoyo (01), Unidades Funcionales de Línea (03), Unidades Funcionales Desconcentradas (24).

En el marco del proceso del planeamiento estratégico mediante Resolución de Secretaria General N° 0065-2020-MINAGRI-SG de fecha 16 de mayo de 2020 se aprueba la extensión del Horizonte de tiempo del PEI 2019 - 2024 del Pliego 013: MIDAGRI, y el formato Anexo B-2: Matriz del PEI 209 -2024", al cual el Programa Agroideas contribuye a tres Objetivos Estratégicos Institucionales del PEI de MIDAGRI.

Contando con el marco estratégico se realizó la Programación Multianual 2022 - 2024 del Programa Agroideas, con la finalidad de orientar la asignación de recursos al logro de las metas prioritarias durante el periodo 2022 - 2024, el cual registra la priorización de cada Actividad Operativa, sobre la base de la ruta estratégica definida en el PEI; y contiene la programación física y de costeo de las actividades operativas de los centros de costos, siguiendo los lineamientos establecido por el CEPLAN en la Guía para el Planeamiento Institucional.

El presente documento tiene la siguiente estructura: i) Presentación, ii) Base Legal, iii) Contexto Institucional, iv) Declaración de Política Institucional, v) Misión Institucional; vi) AEI priorizadas por OEI, viii) Anexo B-4 POI Multianual con programación física y costeo, obtenidos del aplicativo CEPLAN V.01, ix) Anexos.

Programa de Compensaciones para la Competitividad.

II. BASE LEGAL

- Ley N° 29158, Ley Orgánica del Poder Ejecutivo.
- Decreto Legislativo N° 1088, Ley del Sistema Nacional de Planeamiento Estratégico y del Centro Nacional de Planeamiento Estratégico.
- Decreto Legislativo N° 1077, Decreto Legislativo que crea el Programa de Compensaciones para la Competitividad; y modificatorias.
- Ley N° 29736, Ley de Reconversión Productiva Agropecuaria.
- Decreto Supremo N° 019-2014-MINAGRI, que aprueba el Reglamento de la Ley N.º 29736, Ley de Reconversión Productiva Agropecuaria; y su modificatoria.
- Decreto Supremo N° 005-2020-MINAGRI, que aprueba el Reglamento del Decreto Legislativo N° 1077, que crea el Programa de Compensaciones para la Competitividad.
- Resolución Ministerial N°0128-2020-MINAGRI, que aprueba el Manual de Operaciones del Programa de Compensaciones para la Competitividad y sus modificatorias.
- Resolución de Presidencia de Consejo Directivo N° 0033-2017-CEPLAN/CPD, que aprueba la Guía para el Planeamiento Institucional y sus modificatorias.
- Ley N 31071 “Ley de compras estatales de alimentos de origen en la Agricultura Familiar” que en su tercera disposición complementaria incluye la vigencia permanente del Programa de Compensaciones para la Competitividad – AGROIDEAS.

III. CONTEXTO INSTITUCIONAL

3.1 Norma de creación

El Programa de Compensaciones para la Competitividad (en adelante Programa AGROIDEAS), fue creado mediante Decreto Legislativo N° 1077, con el objeto de elevar la competitividad de la producción agraria de los medianos y pequeños productores y agrarios y formas asociativas de los productores en las cadenas de valor de la agricultura familiar.

Asimismo, mediante Ley N 31071, “Ley de compras estatales de alimentos de origen en la Agricultura Familiar” en su tercera disposición complementaria incluye la vigencia permanente del Programa de Compensaciones para la Competitividad – AGROIDEAS.

Ámbito de Competencia

El Programa Agroideas, tiene cobertura a nivel nacional en beneficio de pequeños y/o medianos productores organizados de la agricultura familiar bajo cualquier modalidad permitida por Ley, que desarrollan actividades agrícolas, pecuarias y/o forestales.

El Programa opera a través de una Sede Central ubicada en Lima, y veinticuatro (24) Unidades Regionales quienes brindan apoyo a las organizaciones de productores agrarios en la elaboración de sus expedientes y solicitudes de atención de Planes de Negocio y Proyectos de Reconversión Productiva Agropecuaria.

3.2 Funciones

Las funciones del Programa Agroideas, se encuentran establecidas en el Manual de Operaciones aprobado mediante la Resolución Ministerial N°0128-2020-MINAGRI, modificado por Resolución Ministerial N° 0191 – 2020-MINAGRI.

3.2.1 Funciones Generales

- 
- a) Promover, evaluar, aprobar y monitorear los planes de negocio de organizaciones de productores agrarios con sustento de productividad, rentabilidad y sostenibilidad.
 - b) Evaluar, aprobar y monitorear la ejecución de los planes de trabajo de las formas asociativas de los productores de la agricultura familiar.
 - c) Promover, formular, evaluar y monitorear los programas o proyectos de reconversión productiva agropecuaria, para innovar y agregar valor a la producción, mediante la utilización de sistemas tecnológicos eficientes en la cadena productiva.
 - d) Promover la asociatividad, gestión empresarial, la adopción de tecnología, y el fortalecimiento a las formas asociativas de los productores agrarios.
 - e) Cofinanciar la implementación de planes de negocio, programas o proyectos de reconversión productiva agropecuaria, planes de trabajo e incentivos, en el marco de su normatividad vigente.
 - f) Impulsar alianzas estratégicas con el sector público y privado en los diferentes espacios de articulación a nivel local, regional y nacional.
 - g) Otras funciones que, en el marco de la normatividad vigente, le sean asignadas.

3.2.2 Estructura Funcional

Según lo señalado en el Manual de Operaciones (MOP) vigente aprobado con R.M N° 128-2020-MINAGRI, el PCC cuenta con la siguiente estructura funcional:

- **Unidades Funcionales de Dirección:**
Consejo Directivo, Dirección Ejecutiva.
- **Unidades Funcionales de Asesoramiento:**
Unidades de Asesoría Jurídica y Unidad de Planeamiento, Presupuesto y Seguimiento.
- **Unidad Funcional de Apoyo:**
Unidad de Administración
- **Unidades Funcionales de Línea:**
Unidad de Promoción y Formulación de Proyectos, Unidad de Negocios y la Unidad de Monitoreo.
- **Unidades Funcionales Desconcentradas:**
Unidades Regionales.

Figura 1: Organigrama del Programa Agroideas

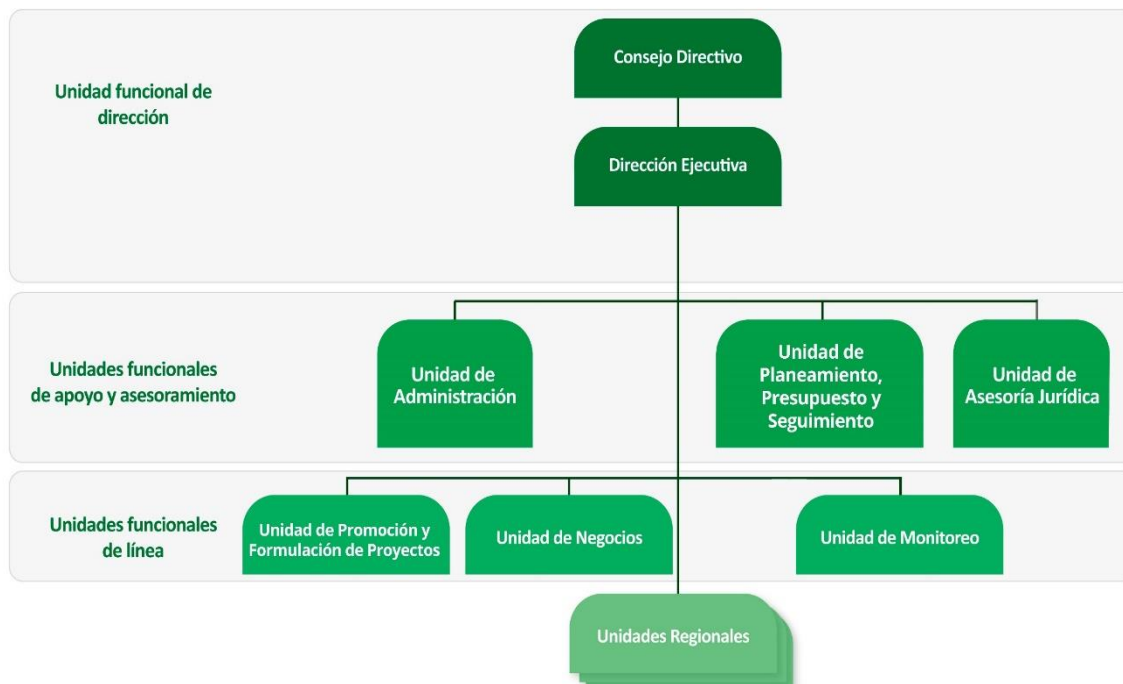

IV. DECLARACIÓN DE POLÍTICA INSTITUCIONAL

Con el firme propósito de sumar esfuerzos para el cumplimiento de los objetivos de la Política Nacional Agraria, del Plan Estratégico Institucional del MIDAGRI y su contribución a los objetivos de la Política General de Gobierno al 2021; el Programa Agroideas, centrando su atención en el productor agrario, declara como prioritario el siguiente objetivo:

“Eleva la competitividad de la producción agraria de los medianos y pequeños productores y agrarios y formas asociativas de los productores en las cadenas de valor de la agricultura familiar”.

Con el fin de cumplir cabalmente con su objetivo, el Programa Agroideas, implementa una gestión basado en la integridad, imparcialidad, tolerancia, cooperación, innovación, interculturalidad, honestidad y desarrollo, valores del sector MIDAGRI¹.

Así mismo, promueve en sus servidores y funcionarios un desempeño con respeto, probidad, idoneidad, veracidad, lealtad y obediencia, justicia y equidad, lealtad al estado de derecho, competitividad, sostenibilidad, equidad, gobernabilidad, efectividad, vocación de servicio y objetividad.

¹ Valores aprobados en el Código de Ética del Sector Agricultura y Riego, aprobado mediante Resolución Ministerial N° 088-2020-MINAGRI.

V. MISIÓN INSTITUCIONAL

Elevar la competitividad de la producción agraria de los medianos y pequeños productores a través del fomento de la asociatividad, la gestión empresarial y la adopción de tecnologías agrarias ambientalmente adecuadas.

VI. ACCIONES ESTRATÉGICAS INSTITUCIONALES POR OBJETIVOS ESTRATÉGICOS INSTITUCIONALES

El Programa contribuye a tres Objetivos Estratégicos Institucionales del PEI del Ministerio de Agricultura y Riego 2019-2024:

OBJETIVO ESTRATÉGICO INSTITUCIONAL	ACCIÓN ESTRATÉGICA INSTITUCIONAL
01. MEJORAR LAS CAPACIDADES PRODUCTIVAS Y COMERCIALES DE LOS PRODUCTORES AGRARIOS.	AEI.01.02 Programa de financiamiento para la implementación de planes de negocios; cobertura de riesgo crediticio y financiamiento directo e indirecto ejecutado en beneficio de los pequeños y medianos productor
	AEI.01.04 Mecanismos de comercialización para la promoción de productos agropecuarios; implementados para pequeños y medianos productores agrarios organizados
06. FORTALECER LA RECONVERSIÓN PRODUCTIVA AGROPECUARIA EN BENEFICIO DE LOS PRODUCTORES AGRARIOS ORGANIZADOS.	AEI.06.01 Proyectos de reconversión productiva agropecuaria ejecutados con cultivos de mayor demanda en el mercado nacional e internacional en beneficio de los productores agrarios organizados.
07. FORTALECER LA GESTION INSTITUCIONAL	AEI.07.03 Mecanismos de articulación implementados con los gobiernos regionales y locales.
	AEI.07.05 Mecanismos de gestión implementados en el MINAGRI.

Objetivo Estratégico Institucional 1 (OEI.01): Mejorar las capacidades productivas y comerciales de los productores agrarios.

En la AEI.01.02 Programa de financiamiento para la implementación de planes de negocios, cobertura de riesgo crediticio y financiamiento directo e indirecto ejecutado en beneficio de los pequeños y medianos productores agrarios organizados.

El PCC ha programado **1 313 Actividades Operativas (AO)** en el periodo 2022-2024 que se alinean a la Acción Estratégica Institucional 01.02. De estas AO programadas, 1 138 consideran la implementación de planes de negocio, planes de gestión empresarial y solicitudes de asociatividad a través del cofinanciamiento del PCC, con el objetivo proveer a los productores organizados con orientación al mercado nacional o internacional, herramientas, insumos, equipos, vehículos, infraestructura productiva, coordinador, asesoría especializada, asistencia técnica, entre otras, que buscan mejorar los procesos de cosecha, post cosecha, acopio, y embalaje; mejora de la productividad y/o producción de productos; mientras que 169 AO, consideran las actividades relacionadas al proceso de atención de los planes de negocio y que corresponden a los Órganos de Línea y Unidades Regionales del PCC; y, finalmente 06 AO que considera la actividad relacionada a la

responsabilidad del PCC en definir los procedimientos y herramientas para la implementación y ejecución de las Iniciativas de Apoyo a la Competitividad Productiva en materia agraria - PROCOMPITE.

Con esta programación se beneficiará a 45 511 productores agrarios organizados a nivel nacional, de los cuales 29 583 son hombres y 15 928 son mujeres. Las regiones más beneficiadas Junín, Cajamarca, Apurímac, Arequipa, Puno, las principales cadenas productivas café, cacao, alpaca, leche, papa, entre otros.

Las AO programadas contribuyen a la programación física de la Actividad Presupuestal 5005111 “Asesoramiento técnico y financiamiento a las organizaciones de productores para la formulación de los instrumentos de gestión de financiamiento reembolsable o no reembolsable” se muestra la programación de meta física.

Cuadro N° 01: Programación Física de la AEI.01.02 asociada al PP121

Producto / Actividad	UE	Unidad de Medida	Meta 2022	Meta 2023	Meta 2024
Actividad Presupuestal 5005111 Asesoramiento técnico y financiamiento a las organizaciones de productores para la formulación de los instrumentos de gestión de financiamiento reembolsable o no reembolsable	PCC	Productor	25 412	13 450	6 648

Fuente: Exporta AO POI Multianual 2022 – 2024

A continuación, se detalla como la programación de las AO e inversiones del POI Multianual influyen en la meta de la AEI.01.02, siendo el parámetro de medición “Pequeños y mediados productores”.

Cuadro N° 02: Programación Física de la AEI.01.02

Indicador de la AEI.01.02	UE	Meta 2022	Meta 2023	Meta 2024
Número de pequeños y medianos productores agrarios organizados acceden al financiamiento para la implementación de planes de negocios orientados al mercado nacional e internacional.	PCC	25 412	13 450	6 648

Fuente: Exporta AO POI Multianual 2022 – 2024

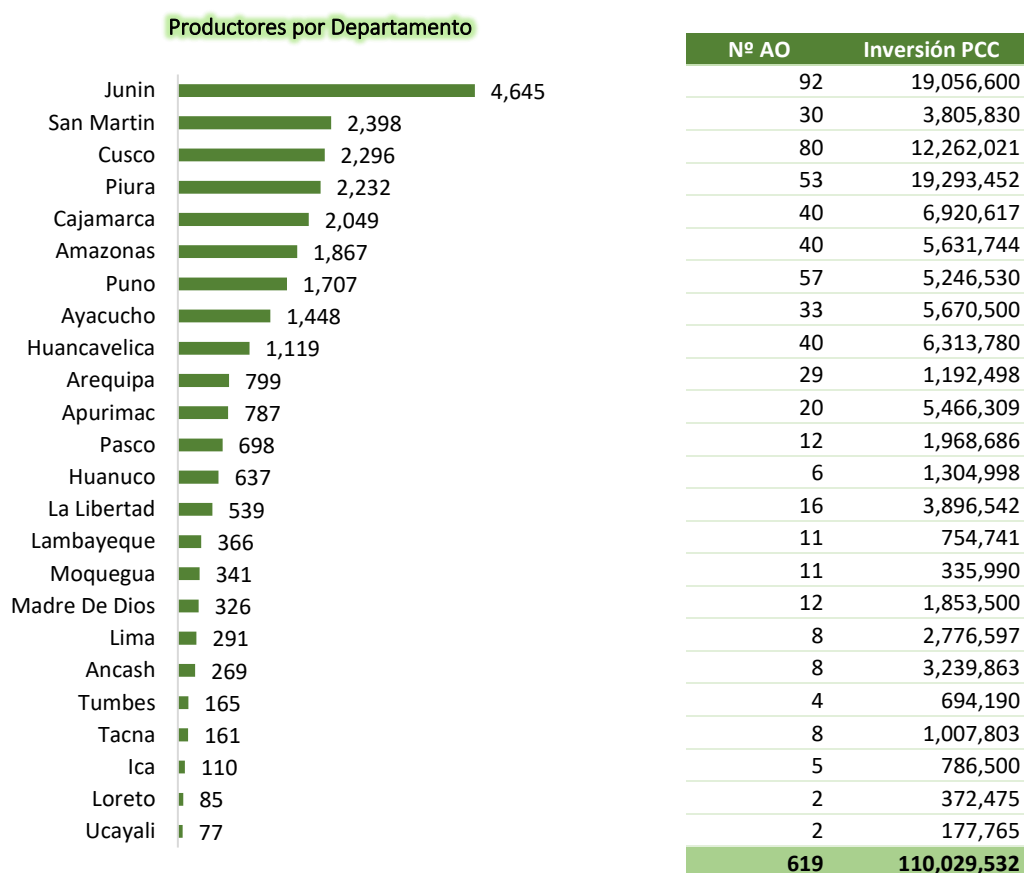
**Gráfico N° 01: Programación de Incentivos a cofinanciar
Año 2022**

Fuente: Exporta AO POI Multianual 2022 – 2024

En la **AEI.01.04 Mecanismos de comercialización para la promoción de productos agropecuarios, implementados para pequeños y medianos productores agrarios organizados**, se ha programado una AO de Articulación al mercado por año, función desempeñada por la Unidad de Monitoreo, y en ella se ha programado el acompañamiento a 501 organizaciones agrarias en beneficio de 5 845 productores quienes participaran de eventos de promoción comercial como ferias, ruedas de negocio y pasantías.

Cuadro N° 3: Programación Física de la AEI.01.04 asociada al PP121

Producto / Actividad	UE	Unidad de Medida	Meta 2022	Meta 2023	Meta 2024
Actividad Presupuestal 5006215 Desarrollar mecanismos para la comercialización de productos agropecuarios	PCC	Mecanismo implementado	167	167	167

Fuente: Exporta AO POI Multianual 2022 – 2024

La programación del POI 2022 - 2024 contribuye al logro de los resultados de un indicador de la AEI.01.04.

Cuadro N° 04: Programación Física de la AEI.01.04

Indicador de la AEI.01.04	UE	Meta 2022	Meta 2023	Meta 2024
Número de pequeños y medianos productores agrarios organizados atendidos a través de mecanismos de comercialización para la promoción de productos agropecuarios implementados por el MINAGRI.	PCC	5 845	5 845	5 845

Fuente: Exporta AO POI Multianual 2022 – 2024

Objetivo Estratégico Institucional 6 (OEI.06): Fortalecer la reconversión productiva agropecuaria en beneficio de los productores agrarios organizados.

El OEI.06 considera la implementación de una (1) acción estratégica que busca contribuir al desarrollo del sector agropecuario en forma rentable y sostenible, mediante el cofinanciamiento no reembolsable de proyectos de reconversión productiva agropecuaria.

El Programa Agroideas, ha programado un conjunto de AO formulación de proyectos de reconversión productiva, la evaluación del proyecto de reconversión productiva agropecuaria, monitoreo y seguimiento de los proyectos de reconversión productiva a nivel nacional, transferencia de recursos para proyectos de reconversión productiva agropecuaria y cierre de proyectos de reconversión productiva agropecuaria. Estas actividades han sido asociadas a la categoría 9002 asignaciones presupuestarias que no resultan en productos.

Por ello, se ha previsto formular 12 proyectos nuevos de reconversión productiva para el año 2022 - 2024 con la finalidad de reconvertir 441 hectáreas de los Departamentos de Ancash, Arequipa, Cajamarca, Cusco, Huánuco, Junín, La Libertad, Madre de Dios, Pasco y Tacna.

Asimismo, se ha planteado la implementación de los 12 pedidos de reconversión productiva que se formularán, por la suma de S/ 4.7 Millones.

A continuación, se muestra la programación física del periodo 2022 - 2024 de la AEI del OEI.06 resultado del conjunto de las AO programadas.

Cuadro N° 5: Programación Física de la AEI del OEI.06

Acciones Estratégicas Institucionales / Indicador	Meta 2022	Meta 2023	Meta 2024
Porcentaje de proyectos nuevos de reconversión productiva ejecutados	100%	100%	100%

Fuente: Exporta AO POI Multianual 2022 – 2024

Mapa N° 02: Cantidad de proyectos de reconversión productiva formulados por departamento en el periodo del 2022



Tabla N° 1: Proyectos de Reconversión Productiva Agropecuaria a Formular 2022

Departamento	N° PRPA	Productores	Hectáreas	Inversión PCC
Ancash	2	60	53	799,000
Arequipa	2	19	29	502,000
Cajamarca	1	39	58	450,000
Cusco	1	24	31	350,000
Huánuco	1	16	53	534,000
Junín	1	14	15	245,000
La Libertad	1	7	10	250,000
Madre de Dios	1	11	150	1,000,000
Pasco	1	21	20	268,000
Tacna	1	24	23	300,000
Total general	12	235	441	4,698,000

Objetivo Estratégico Institucional 7 (OEI.07): Fortalecer la gestión institucional.

El Programa Agroideas, contribuye a dos (02) acciones estratégicas de este Objetivo Institucional

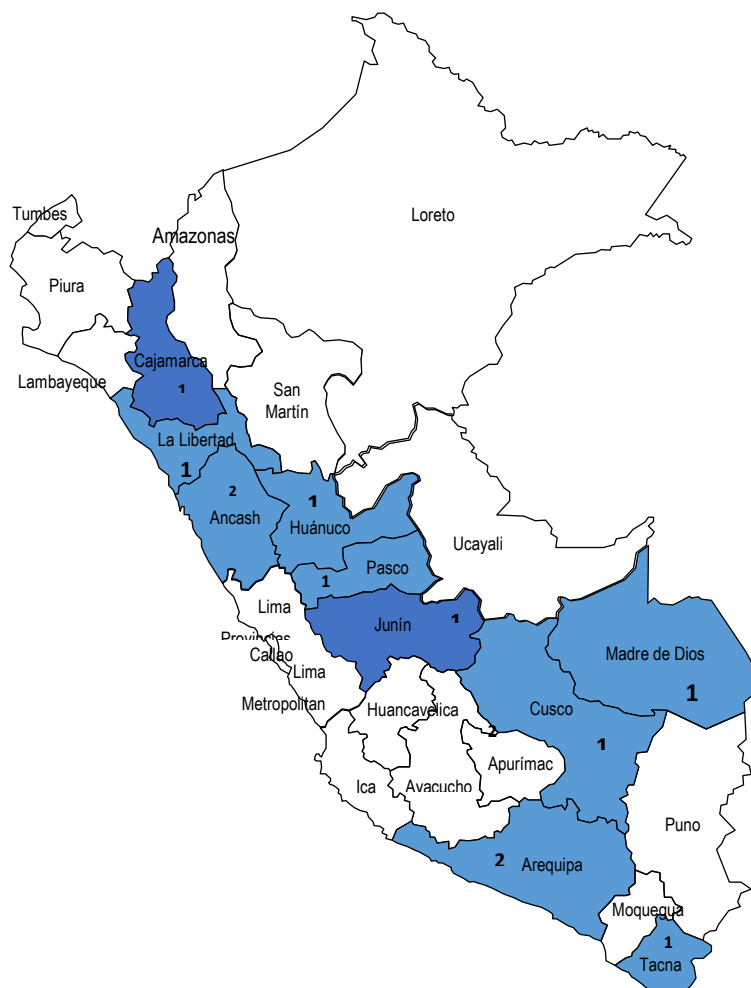
En la **AEI.07.03 Mecanismos de articulación implementados con los gobiernos regionales y locales** han programado 01 AO *“Capacitación en formulación y evaluación de planes de negocio en PROCOMPITE Agrario”*.

Esta AO, ha sido programada por la Dirección Ejecutiva en el marco del desarrollo de actividades del Equipo de PROCOMPITE, con la finalidad de capacitar a servidores y funcionarios de los Gobiernos Regionales y Locales en el proceso de formulación de planes de negocio.

Por ello, para el año 2022 - 2024 se ha programado capacitar a 1,200 personas de GORE's y GOLO's, dichas capacitaciones se desarrollan en 03 módulos:

Módulo 1: Introducción y Metodología Canvas.

Duración: Mínimo 2 horas, máximo 4 horas

Metodología: Teórico / Práctico

Material: Presentación Power Point

1. Pautas metodológicas y Contenidos mínimos (Formato Nro. 8)
2. Metodologías ágiles: Modelo Canvas para definir ideas de negocios: se difunde el modelo Canvas como soporte a la instrumentalización del plan de negocio

Módulo 2: Planes de negocio. Parte 1

Duración: Mínimo 3 horas, máximo 6 horas

Metodología: Teórico / Metodología basada en casos

Material: Presentación Power Point

1. Resumen ejecutivo
2. Aspectos generales
3. El producto y la cadena productiva
4. Población beneficiaria
5. Estudio de mercado
6. Estudio técnico
7. Organización y gestión
8. Análisis impacto ambiental
9. Calendario de ejecución

Módulo 3: Planes de negocios. Parte 2

Duración: Mínimo 3 horas, máximo 6 horas

Metodología: Teórico / Práctico

Material: Presentación Power Point / Excel

1. Estudio financiero
2. Análisis de sostenibilidad
3. Indicadores de análisis de impacto

Cuadro N° 6: Programación Física de la AEI.07.03

Acciones Estratégicas Institucionales / Indicador	UE	Meta 2022	Meta 2023	Meta 2024
Número de servidores capacitados de los GORE en torno a los servicios públicos agrarios identificados	PCC	1,200	1,200	1,200

Fuente: Exporta AO POI Multianual 2022 – 2024

En la AEI.07.05 **Mecanismos de gestión implementados en el MINAGRI** han programado asociadas a la categoría presupuestal 9002 asignaciones presupuestarias que no resultan en productos.

En esta AEI se concentran las intervenciones que son de apoyo para realizar las funciones sustanciales del Programa Agroideas, entre ellas se encuentran las actividades de las Unidades Funcionales de Dirección, Asesoramiento y Apoyo: Dirección Ejecutiva, Unidad de Planeamiento, Presupuesto y Seguimiento, Unidad de Administración y, finalmente la Unidad Funcional de Línea: Unidad de Promoción y Formulación de Proyectos.

Cuadro N° 7: Mecanismos de la AEI.07.05

N°	Actividad Operativa	Centro de Costo
1	Conducción de la gestión estratégica y administrativa del programa	DIRECCIÓN EJECUTIVA
2	Emisión de documentos jurídicos del programa	
3	Administración de talento humano	
4	Adquisición de bienes y servicios requeridos por el programa	
5	Dirección de la unidad de administración	
6	Distribución y control de los recursos financieros al PCC	UNIDAD DE ADMINISTRACIÓN
7	Elaboración y ejecución de los planes de RRHH	
8	Gestión administrativa y operativa de Tesorería	
9	Gestión de sistemas informáticos	
10	Emisión de documentos jurídicos del programa	UNIDAD DE ASESORÍA JURÍDICA
11	Conducción del planeamiento institucional	
12	Conducción del proceso presupuestario institucional	
13	Modernización y mejora continua	
14	Seguimiento de control interno del PCC	UNIDAD DE PLANEAMIENTO, PRESUPUESTO Y SEGUIMIENTO
15	Seguimiento y evaluación a las intervenciones del programa	
16	Generación de alianzas estratégicas interinstitucionales	UNIDAD DE PROMOCIÓN Y FORMULACIÓN DE PROYECTOS

Fuente: Exporta AO POI Multianual 2022 – 2024



PERÚ

Ministerio de Desarrollo Agrario y Riego



VII. PROGRAMACIÓN FINANCIERA DEL POI MULTIANUAL 2022 - 2024 DEL PLIEGO 013: MIDAGRI:

La programación de costeo del POI Multianual 2022 - 2024 para el Programa Agroideas asciende a S/ 278,186,762, distribuido de la siguiente manera:

Cuadro N° 8: Programación de Costeo por OEI y AEI

Objetivo Estratégico Institucional	Acción Estratégica Institucional	Meta 2022	Meta 2023	Meta 2024
01. Mejorar las capacidades y productivas comerciales de los productores agrarios.	AEI.01.02 Programa de financiamiento para la implementación de planes de negocios; cobertura de riesgo crediticio y financiamiento directo e indirecto ejecutado en beneficio de los pequeños y medianos productor	123,598,253	44,195,262	44,195,262
	AEI.01.04 Mecanismos de comercialización para la promoción de productos agropecuarios; implementados para pequeños y medianos productores agrarios organizados	472,000	472,000	472,000
06. Fortalecer la reconversión productiva agropecuaria en beneficio de los productores agrarios organizados.	AEI.06.01 Proyectos de reconversión productiva agropecuaria ejecutados con cultivos de mayor demanda en el mercado nacional e internacional en beneficio de los productores agrarios organizados.	8,755,869	4,057,869	4,057,869
07 Fortalecer la gestión institucional	AEI.07.03 Mecanismos de articulación implementados con los gobiernos regionales y locales.	320,640	320,640	320,640
	AEI.07.05 Mecanismos de gestión implementados en el MINAGRI.	10,472,129	10,472,129	10,472,129
Total		143,618,891	75,049,971	59,517,900

Handwritten signature in blue ink.

Firmado digitalmente por: ABAD ESCALANTE Alex Dario
FAU 20524605903 hard
Motivo: Doy V° B°
Fecha: 10/02/2024 10:01:00 AM
Fuente: Explota POI Multianual 2022 - 2024



Cuadro N° 9 Programación de costeo del POI Multianual 2022 - 2024 por Programa
Presupuestal

Categoría	Producto	Actividad Presupuestal	Programación Financiera 2022	Programación Financiera 2023	Programación Financiera 2024
0121 MEJORA DE LA ARTICULACION DE PEQUEÑOS PRODUCTORES AL MERCADO	3000825 Productores agropecuarios mejoran sus capacidades comerciales gestionando empresarialmente hacia el mercado	5005111	123,830,168	59,959,248	44,427,177
		5006215	472,000	472,000	472,000
Total MEJORA DE LA ARTICULACION DE PEQUEÑOS PRODUCTORES AL MERCADO			124,302,168	60,431,248	44,899,177
9002 ASIGNACIONES PRESUPUESTARIAS QUE NO RESULTAN EN PRODUCTOS	3999999 Sin producto	5000276	10,418,429	10,418,429	10,418,429
		5000674	88,725	88,725	88,725
		5005813	8,809,569	4,111,569	4,111,569
Total ASIGNACIONES PRESUPUESTARIAS QUE NO RESULTAN EN PRODUCTOS			19,316,724	14,618,723	14,618,723
TOTAL			143,618,891	75,049,971	59,517,900

Fuente: Exporta AO POI Multianual

VIII. REPORTES

Los reportes del Plan Operativo Institucional con Programación Física y Financiera Multianual 2022 - 2024 – Anexo B – 4, son obtenidos del Aplicativo CEPLAN V.01, debidamente visados y firmados por los responsables de cada centro de costo.

Firmado digitalmente por:
ABAD ESCALANTE Alex Dario
FAU 20524605903 hard
Motivo: Soy el autor del
documento
Fecha: 15/04/2021 10:41:34-0500

Periodo POI Multianual 2022 - 2024
 Nivel de Gobierno E - GOBIERNO NACIONAL
 Sector 13 - AGRICULTURA
 Pliego 013 - M. DE AGRICULTURA Y RIEGO
 Unidad Ejecutora 001297 - PROGRAMA DE COMPENSACION PARA LA COMPETITIVIDAD

Firmado digitalmente por: ANDERSON DEL VAL Carlos Federico Jesus FAU 20524605903 hard
 FIRMA DIGITAL Motivo: Doy Vº Bº Fecha: 15/04/2021 09:30:44-0500

Firmado digitalmente por: RIVERO HERRERA Mario Enrique FAU 20524605903 hard
 FIRMA DIGITAL Motivo: Doy Vº Bº Fecha: 15/04/2021 07:31:11-0500

CENTRO DE COSTO: 01 - DIRECCIÓN EJECUTIVA
 OEI.01 - MEJORAR LAS CAPACIDADES PRODUCTIVAS Y COMERCIALES DE LOS PRODUCTORES AGRARIOS.
 AEI.01.02 - PROGRAMA DE FINANCIAMIENTO PARA LA IMPLEMENTACION DE PLANES DE NEGOCIOS; COBERTURA DE RIESGO CREDITICIO Y FINANCIAMIENTO DIRECTO E INDIRECTO EJECUTADO EN BENEFICIO DE LOS PEQUEÑOS Y MEDIANOS PRODUCTOR

CODIGO	ACTIVIDAD OPERATIVA	UBIGEO	U.M.	PRIORIDAD	PERIODO MULTIANUAL	META	PROGRAMACION MENSUAL												TOTAL ANUAL					
							01	02	03	04	05	06	07	08	09	10	11	12						
AOI00129701463	ELABORACIÓN DE INSTRUMENTOS METODOLOGICOS PARA IMPLEMENTAR EL PROCESO CONCURSABLE PROCOMPITE	150177 - MIRAFLORES	DOCUMENTO TECNICO	Muy Alta	2022	FISICO	0.00	0.00	2.00	0.00	0.00	1.00	0.00	1.00	0.00	1.00	1.00	0.00	6.00					
						COSTEO S/	0.00	0.00	30,000.00	0.00	0.00	30,000.00	0.00	30,000.00	0.00	30,000.00	0.00	150,000.00						
					2023	FISICO	0.00	0.00	2.00	0.00	0.00	1.00	0.00	1.00	0.00	1.00	0.00	6.00						
						COSTEO S/	0.00	0.00	30,000.00	0.00	0.00	30,000.00	0.00	30,000.00	0.00	30,000.00	0.00	150,000.00						
					2024	FISICO	0.00	0.00	2.00	0.00	0.00	1.00	0.00	1.00	0.00	1.00	0.00	6.00						
						COSTEO S/	0.00	0.00	30,000.00	0.00	0.00	30,000.00	0.00	30,000.00	0.00	30,000.00	0.00	150,000.00						
					AOI00129701466	SEGUIMIENTO A LA IMPLEMENTACION DE LOS PROCESOS CONCURSABLES.	150177 - MIRAFLORES	VISITA	Muy Alta	2022	FISICO	0.00	4.00	5.00	4.00	4.00	4.00	5.00	4.00	5.00	4.00	5.00	4.00	48.00
											COSTEO S/	18,000.00	24,120.00	24,120.00	24,120.00	24,120.00	24,120.00	24,120.00	24,120.00	24,120.00	24,120.00	24,120.00	24,120.00	24,120.00
2023	FISICO	0.00	4.00	5.00						4.00	4.00	4.00	5.00	4.00	5.00	4.00	5.00	4.00	48.00					
	COSTEO S/	18,000.00	24,120.00	24,120.00						24,120.00	24,120.00	24,120.00	24,120.00	24,120.00	24,120.00	24,120.00	24,120.00	24,120.00	24,120.00	24,120.00	283,320.00			
2024	FISICO	0.00	4.00	5.00	4.00	4.00	4.00	5.00	4.00	5.00	4.00	5.00	4.00	48.00										
	COSTEO S/	18,000.00	24,120.00	24,120.00	24,120.00	24,120.00	24,120.00	24,120.00	24,120.00	24,120.00	24,120.00	24,120.00	24,120.00	24,120.00	24,120.00	283,320.00								

Firmado digitalmente por: HOYOS ROJAS Marilu Consuelo FAU 20524605903 hard
 FIRMA DIGITAL Motivo: Soy el autor del documento Fecha: 15/04/2021 10:54:36-0500

OEI.07 - FORTALECER LA GESTION INSTITUCIONAL
 AEI.07.03 - MECANISMOS DE ARTICULACIÓN IMPLEMENTADOS CON LOS GOBIERNOS REGIONALES Y LOCALES.

CODIGO	ACTIVIDAD OPERATIVA	UBIGEO	U.M.	PRIORIDAD	PERIODO MULTIANUAL	META	PROGRAMACION MENSUAL												TOTAL ANUAL		
							01	02	03	04	05	06	07	08	09	10	11	12			
AOI00129701542	CAPACITACION EN FORMULACION Y EVALUACION DE PLANES DE NEGOCIO EN PRODUCTORES AGRARIOS	150177 - MIRAFLORES	PERSONA CAPACITADA	Muy Alta	2022	FISICO	0.00	110.00	110.00	110.00	110.00	110.00	110.00	110.00	110.00	110.00	110.00	110.00	100.00	1,200.00	
						COSTEO S/	21,000.00	27,240.00	27,240.00	27,240.00	27,240.00	27,240.00	27,240.00	27,240.00	27,240.00	27,240.00	27,240.00	27,240.00	27,240.00	27,240.00	320,640.00
					2023	FISICO	0.00	110.00	110.00	110.00	110.00	110.00	110.00	110.00	110.00	110.00	110.00	110.00	110.00	100.00	1,200.00
						COSTEO S/	21,000.00	27,240.00	27,240.00	27,240.00	27,240.00	27,240.00	27,240.00	27,240.00	27,240.00	27,240.00	27,240.00	27,240.00	27,240.00	27,240.00	320,640.00
					2024	FISICO	0.00	110.00	110.00	110.00	110.00	110.00	110.00	110.00	110.00	110.00	110.00	110.00	110.00	100.00	1,200.00
						COSTEO S/	21,000.00	27,240.00	27,240.00	27,240.00	27,240.00	27,240.00	27,240.00	27,240.00	27,240.00	27,240.00	27,240.00	27,240.00	27,240.00	27,240.00	320,640.00

Firmado digitalmente por: REYES HURTADO FRANCISCA FRANCISCA FAU 20524605903 hard
 FIRMA DIGITAL Motivo: Soy el autor del documento Fecha: 15/04/2021 11:22:33-0500

POI MultiAnual con Programación Física y Costeo

CODIGO	ACTIVIDAD OPERATIVA	UBIGEO	U.M.	PRIORIDAD	PERIODO	MULTIANUAL	META	PROGRAMACION MENSUAL												TOTAL ANUAL							
								01	02	03	04	05	06	07	08	09	10	11	12								
AOI00129701958	DIFUSIÓN Y PROMOCIÓN DEL PROGRAMA	150101 - LIMA	PUBLICACION	Muy Alta	2023	FISICO	28.00	28.00	28.00	28.00	28.00	28.00	28.00	28.00	28.00	28.00	28.00	28.00	28.00	28.00	28.00	336.00					
						COSTEO S/	111,723.38	111,723.42	111,723.42	111,723.42	111,723.42	111,723.42	111,723.42	111,723.42	111,723.42	111,723.42	111,723.42	111,723.42	111,723.42	111,723.42	111,723.42	111,723.42	111,723.42	1,340,681.00			
						FISICO	28.00	28.00	28.00	28.00	28.00	28.00	28.00	28.00	28.00	28.00	28.00	28.00	28.00	28.00	28.00	28.00	28.00	28.00	28.00	336.00	
						COSTEO S/	111,723.38	111,723.42	111,723.42	111,723.42	111,723.42	111,723.42	111,723.42	111,723.42	111,723.42	111,723.42	111,723.42	111,723.42	111,723.42	111,723.42	111,723.42	111,723.42	111,723.42	111,723.42	1,340,681.00		
						FISICO	90.00	90.00	90.00	90.00	90.00	90.00	90.00	90.00	90.00	90.00	90.00	90.00	90.00	90.00	90.00	90.00	90.00	90.00	90.00	1,080.00	
						COSTEO S/	46,600.00	46,600.00	46,600.00	46,600.00	46,600.00	46,600.00	46,600.00	46,600.00	46,600.00	46,600.00	46,600.00	46,600.00	46,600.00	46,600.00	46,600.00	46,600.00	46,600.00	46,600.00	46,600.00	667,200.00	
AOI00129701959	COORDINACION DE LAS UNIDADES FUNCIONALES DESCONCENTRADAS	150101 - LIMA	INFORME	Muy Alta	2022	FISICO	2.00	1.00	1.00	2.00	1.00	1.00	2.00	1.00	1.00	2.00	1.00	1.00	2.00	1.00	1.00	16.00					
						COSTEO S/	51,222.75	51,222.75	51,222.75	51,222.75	51,222.75	51,222.75	51,222.75	51,222.75	51,222.75	51,222.75	51,222.75	51,222.75	51,222.75	51,222.75	51,222.75	51,222.75	51,222.75	51,222.75	615,273.00		
						FISICO	2.00	1.00	1.00	2.00	1.00	1.00	2.00	1.00	1.00	2.00	1.00	1.00	2.00	1.00	1.00	2.00	1.00	1.00	16.00		
						COSTEO S/	51,222.75	51,222.75	51,222.75	51,222.75	51,222.75	51,222.75	51,222.75	51,222.75	51,222.75	51,222.75	51,222.75	51,222.75	51,222.75	51,222.75	51,222.75	51,222.75	51,222.75	51,222.75	51,222.75	615,273.00	
						FISICO	2.00	1.00	1.00	2.00	1.00	1.00	2.00	1.00	1.00	2.00	1.00	1.00	2.00	1.00	1.00	2.00	1.00	1.00	16.00		
						COSTEO S/	51,222.75	51,222.75	51,222.75	51,222.75	51,222.75	51,222.75	51,222.75	51,222.75	51,222.75	51,222.75	51,222.75	51,222.75	51,222.75	51,222.75	51,222.75	51,222.75	51,222.75	51,222.75	51,222.75	615,273.00	
CENTRO DE COSTO: 01.01 - UNIDAD DE PLANEAMIENTO, PRESUPUESTO Y SEGUIMIENTO																											
OEI.07 - FORTALECER LA GESTION INSTITUCIONAL																											
AEI.07.05 - MECANISMOS DE GESTION IMPLEMENTADOS EN EL MINAGRI.																											
AOI00129700010	CONDUCCION DEL PLANEAMIENTO INSTITUCIONAL	150131 - SAN ISIDRO	ACCION	Muy Alta	2022	FISICO	3.00	5.00	3.00	7.00	2.00	3.00	5.00	2.00	3.00	5.00	2.00	4.00	5.00	2.00	5.00	46.00					
						COSTEO S/	48,195.67	78,195.67	78,195.67	48,195.67	48,195.67	48,195.67	48,795.67	48,195.67	48,195.67	48,795.67	48,195.67	48,195.67	48,195.67	48,795.67	48,195.67	48,195.67	48,195.67	48,195.67	639,548.04		
						FISICO	3.00	5.00	3.00	7.00	2.00	3.00	5.00	2.00	3.00	5.00	2.00	4.00	5.00	2.00	5.00	2.00	4.00	5.00	2.00	5.00	46.00
						COSTEO S/	48,195.67	78,195.67	78,195.67	48,195.67	48,195.67	48,195.67	48,795.67	48,195.67	48,195.67	48,795.67	48,195.67	48,195.67	48,195.67	48,195.67	48,195.67	48,195.67	48,195.67	48,195.67	48,195.67	639,548.04	
						FISICO	3.00	5.00	3.00	7.00	2.00	3.00	5.00	2.00	3.00	5.00	2.00	4.00	5.00	2.00	5.00	2.00	4.00	5.00	2.00	5.00	46.00
						COSTEO S/	48,195.67	78,195.67	78,195.67	48,195.67	48,195.67	48,195.67	48,795.67	48,195.67	48,195.67	48,795.67	48,195.67	48,195.67	48,195.67	48,195.67	48,195.67	48,195.67	48,195.67	48,195.67	48,195.67	639,548.04	
AOI00129700013	SEGUIMIENTO Y EVALUACIÓN A LAS INTERVENCIONES DEL PROGRAMA	150131 - SAN ISIDRO	DOCUMENTO	Muy Alta	2022	FISICO	4.00	5.00	5.00	4.00	4.00	4.00	5.00	5.00	4.00	5.00	4.00	4.00	5.00	4.00	4.00	4.00	53.00				
						COSTEO S/	1,126,717.80	26,637.80	26,137.80	26,637.80	26,137.80	26,637.80	26,437.80	26,637.80	26,137.80	26,637.80	19,017.80	26,137.80	26,637.80	19,017.80	26,137.80	1,409,913.60					
						FISICO	4.00	5.00	5.00	4.00	4.00	4.00	5.00	5.00	4.00	5.00	4.00	4.00	5.00	4.00	4.00	5.00	4.00	4.00	53.00		
						COSTEO S/	1,126,717.80	26,637.80	26,137.80	26,637.80	26,137.80	26,637.80	26,437.80	26,637.80	26,137.80	26,637.80	19,017.80	26,137.80	26,637.80	19,017.80	26,137.80	1,409,913.60					
						FISICO	4.00	5.00	5.00	4.00	4.00	4.00	5.00	5.00	4.00	5.00	4.00	4.00	5.00	4.00	4.00	5.00	4.00	4.00	53.00		
						COSTEO S/	1,126,717.80	26,637.80	26,137.80	26,637.80	26,137.80	26,637.80	26,437.80	26,637.80	26,137.80	26,637.80	19,017.80	26,137.80	26,637.80	19,017.80	26,137.80	1,409,913.60					
AOI00129700015	SEGUIMIENTO DE CONTROL INTERNO DEL PCC	150131 - SAN ISIDRO	INFORME	Muy Alta	2022	FISICO	4.00	2.00	3.00	1.00	1.00	5.00	1.00	1.00	2.00	3.00	1.00	2.00	3.00	1.00	2.00	26.00					
						COSTEO S/	13,000.00	13,000.00	14,954.00	13,000.00	13,000.00	15,173.00	13,000.00	13,000.00	15,173.00	13,000.00	14,662.00	38,000.00	188,962.00								
						FISICO	4.00	2.00	3.00	1.00	1.00	5.00	1.00	1.00	2.00	3.00	1.00	2.00	3.00	1.00	2.00	26.00					
						COSTEO S/	13,000.00	13,000.00	14,954.00	13,000.00	13,000.00	15,173.00	13,000.00	13,000.00	15,173.00	13,000.00	14,662.00	38,000.00	188,962.00								
						FISICO	4.00	2.00	3.00	1.00	1.00	5.00	1.00	1.00	2.00	3.00	1.00	2.00	3.00	1.00	2.00	26.00					
						COSTEO S/	13,000.00	13,000.00	14,954.00	13,000.00	13,000.00	15,173.00	13,000.00	13,000.00	15,173.00	13,000.00	14,662.00	38,000.00	188,962.00								

POI MultiAnual con Programación Física y Costeo

					2024	FISICO	4.00	2.00	3.00	1.00	1.00	5.00	1.00	1.00	2.00	3.00	1.00	2.00	26.00	
						COSTEO S/	13,000.00	13,000.00	14,954.00	13,000.00	13,000.00	15,173.00	13,000.00	13,000.00	15,173.00	13,000.00	14,662.00	38,000.00	188,962.00	
AOI00129700016	CONDUCCIÓN DEL PROCESO PRESUPUESTARIO INSTITUCIONAL	150131 - SAN ISIDRO	INFORME	Muy Alta	2022	FISICO	7.00	10.00	4.00	7.00	4.00	4.00	5.00	4.00	4.00	5.00	4.00	4.00	62.00	
						COSTEO S/	45,095.13	45,095.17	45,095.17	45,095.17	45,095.17	45,095.17	47,195.17	45,095.17	45,095.17	45,095.17	45,095.17	47,195.17	545,342.00	
					2023	FISICO	7.00	10.00	4.00	7.00	4.00	4.00	5.00	4.00	4.00	5.00	4.00	4.00	62.00	
						COSTEO S/	45,095.13	45,095.17	45,095.17	45,095.17	45,095.17	45,095.17	47,195.17	45,095.17	45,095.17	45,095.17	45,095.17	47,195.17	545,342.00	
					2024	FISICO	7.00	10.00	4.00	7.00	4.00	4.00	5.00	4.00	4.00	5.00	4.00	4.00	62.00	
						COSTEO S/	45,095.13	45,095.17	45,095.17	45,095.17	45,095.17	45,095.17	47,195.17	45,095.17	45,095.17	45,095.17	45,095.17	47,195.17	545,342.00	
AOI00129701944	MODERNIZACIÓN Y MEJORA CONTÍNUA	150131 - SAN ISIDRO	INFORME	Muy Alta	2022	FISICO	5.00	6.00	6.00	4.00	6.00	4.00	6.00	5.00	4.00	5.00	5.00	4.00	60.00	
						COSTEO S/	14,333.33	14,333.33	14,333.33	14,333.33	14,333.33	14,333.33	14,333.33	14,333.33	14,333.33	14,333.33	14,333.33	14,333.37	172,000.00	
					2023	FISICO	5.00	6.00	6.00	4.00	6.00	4.00	6.00	5.00	4.00	5.00	5.00	4.00	60.00	
						COSTEO S/	14,333.33	14,333.33	14,333.33	14,333.33	14,333.33	14,333.33	14,333.33	14,333.33	14,333.33	14,333.33	14,333.33	14,333.37	172,000.00	
					2024	FISICO	5.00	6.00	6.00	4.00	6.00	4.00	6.00	5.00	4.00	5.00	5.00	4.00	60.00	
						COSTEO S/	14,333.33	14,333.33	14,333.33	14,333.33	14,333.33	14,333.33	14,333.33	14,333.33	14,333.33	14,333.33	14,333.33	14,333.37	172,000.00	
CENTRO DE COSTO: 01.02 - UNIDAD DE ADMINISTRACIÓN																				
OEI.07 - FORTALECER LA GESTION INSTITUCIONAL																				
AEI.07.05 - MECANISMOS DE GESTION IMPLEMENTADOS EN EL MINAGRI.																				
CODIGO	ACTIVIDAD OPERATIVA	UBIGEO	U.M.	PRIORIDAD	PERIODO MULTIANUAL	META	PROGRAMACION MENSUAL												TOTAL ANUAL	
							01	02	03	04	05	06	07	08	09	10	11	12		
AOI00129700001	DIRECCIÓN DE LA UNIDAD DE ADMINISTRACIÓN	150131 - SAN ISIDRO	DOCUMENTO	Muy Alta	2023	FISICO	2.00	2.00	2.00	2.00	2.00	2.00	2.00	2.00	2.00	2.00	2.00	2.00	2.00	24.00
						COSTEO S/	38,871.18	38,871.22	38,871.22	38,871.22	38,871.22	39,471.22	40,071.22	38,871.22	38,871.22	38,871.22	39,471.22	39,471.22	469,454.60	
						FISICO	2.00	2.00	2.00	2.00	2.00	2.00	2.00	2.00	2.00	2.00	2.00	2.00	24.00	
						COSTEO S/	38,871.18	38,871.22	38,871.22	38,871.22	38,871.22	39,471.22	40,071.22	38,871.22	38,871.22	38,871.22	39,471.22	39,471.22	469,454.60	
						FISICO	2.00	2.00	2.00	2.00	2.00	2.00	2.00	2.00	2.00	2.00	2.00	2.00	24.00	
						COSTEO S/	38,871.18	38,871.22	38,871.22	38,871.22	38,871.22	39,471.22	40,071.22	38,871.22	38,871.22	38,871.22	39,471.22	39,471.22	469,454.60	
AOI00129700004	GESTIÓN ADMINISTRATIVA Y OPERATIVA DE TESORERIA	150131 - SAN ISIDRO	INFORME	Muy Alta	2023	FISICO	3.00	3.00	3.00	3.00	3.00	3.00	3.00	3.00	3.00	3.00	3.00	3.00	36.00	
						COSTEO S/	41,856.00	41,924.04	41,924.04	41,924.04	41,924.04	41,924.04	41,924.04	41,924.04	41,924.04	41,924.04	41,924.04	42,124.14	503,220.54	
						FISICO	3.00	3.00	3.00	3.00	3.00	3.00	3.00	3.00	3.00	3.00	3.00	3.00	36.00	
						COSTEO S/	41,856.00	41,924.04	41,924.04	41,924.04	41,924.04	41,924.04	41,924.04	41,924.04	41,924.04	41,924.04	41,924.04	42,124.14	503,220.54	
						FISICO	3.00	3.00	3.00	3.00	3.00	3.00	3.00	3.00	3.00	3.00	3.00	3.00	36.00	
						COSTEO S/	41,856.00	41,924.04	41,924.04	41,924.04	41,924.04	41,924.04	41,924.04	41,924.04	41,924.04	41,924.04	41,924.04	42,124.14	503,220.54	
AOI00129700005	DISTRIBUCIÓN Y CONTROL DE LOS RECURSOS FINANCIEROS AL PCC	150131 - SAN ISIDRO	INFORME	Muy Alta	2023	FISICO	3.00	3.00	3.00	3.00	3.00	3.00	3.00	3.00	3.00	3.00	3.00	3.00	36.00	
						COSTEO S/	20,435.63	20,435.67	20,435.67	20,435.67	20,435.67	20,435.67	20,435.67	20,435.67	20,435.67	20,435.67	20,435.67	20,435.67	245,228.00	
						FISICO	3.00	3.00	3.00	3.00	3.00	3.00	3.00	3.00	3.00	3.00	3.00	3.00	36.00	
						COSTEO S/	20,435.63	20,435.67	20,435.67	20,435.67	20,435.67	20,435.67	20,435.67	20,435.67	20,435.67	20,435.67	20,435.67	20,435.67	245,228.00	
						FISICO	3.00	3.00	3.00	3.00	3.00	3.00	3.00	3.00	3.00	3.00	3.00	3.00	36.00	
						COSTEO S/	20,435.63	20,435.67	20,435.67	20,435.67	20,435.67	20,435.67	20,435.67	20,435.67	20,435.67	20,435.67	20,435.67	20,435.67	245,228.00	

POI MultiAnual con Programación Física y Costeo

AOI0012970006	ADQUISICIÓN DE BIENES Y SERVICIOS REQUERIDOS POR EL PROGRAMA	150131 - SAN ISIDRO	ACCION	Muy Alta	2022	FISICO	5.00	5.00	5.00	5.00	5.00	6.00	5.00	7.00	5.00	6.00	5.00	5.00	64.00	
						COSTEO S/	151,213.51	114,647.37	114,647.37	114,647.37	114,647.37	114,647.37	114,647.37	114,647.37	134,647.37	136,047.37	114,647.37	280,047.37	124,898.41	1,629,385.62
					2023	FISICO	5.00	5.00	5.00	5.00	5.00	6.00	5.00	7.00	5.00	6.00	5.00	5.00	64.00	
						COSTEO S/	151,213.51	114,647.37	114,647.37	114,647.37	114,647.37	114,647.37	114,647.37	114,647.37	134,647.37	136,047.37	114,647.37	280,047.37	124,898.41	1,629,385.62
AOI00129700746	GESTIÓN DE SISTEMAS INFORMÁTICOS	150131 - SAN ISIDRO	INFORME	Muy Alta	2022	FISICO	0.00	1.00	1.00	1.00	1.00	1.00	1.00	1.00	1.00	1.00	1.00	1.00	11.00	
						COSTEO S/	111,000.00	21,000.00	21,000.00	21,000.00	21,000.00	21,000.00	21,000.00	21,000.00	21,000.00	21,000.00	21,000.00	21,000.00	21,000.00	342,000.00
					2023	FISICO	0.00	1.00	1.00	1.00	1.00	1.00	1.00	1.00	1.00	1.00	1.00	1.00	11.00	
						COSTEO S/	111,000.00	21,000.00	21,000.00	21,000.00	21,000.00	21,000.00	21,000.00	21,000.00	21,000.00	21,000.00	21,000.00	21,000.00	21,000.00	342,000.00
AOI00129700747	ELABORACIÓN Y EJECUCIÓN DE LOS PLANES DE RRHH	150131 - SAN ISIDRO	INFORME	Muy Alta	2022	FISICO	4.00	3.00	5.00	4.00	4.00	5.00	4.00	4.00	5.00	4.00	4.00	5.00	51.00	
						COSTEO S/	28,704.63	28,755.30	28,755.30	28,755.30	28,755.30	28,755.30	28,755.30	28,755.30	28,755.30	28,755.30	28,755.30	28,755.30	28,755.30	345,012.97
					2023	FISICO	4.00	3.00	5.00	4.00	4.00	5.00	4.00	4.00	5.00	4.00	4.00	5.00	51.00	
						COSTEO S/	28,704.63	28,755.30	28,755.30	28,755.30	28,755.30	28,755.30	28,755.30	28,755.30	28,755.30	28,755.30	28,755.30	28,755.30	28,755.30	345,012.97
AOI00129701298	ADMINISTRACIÓN DE TALENTO HUMANO	150131 - SAN ISIDRO	ACCION	Muy Alta	2022	FISICO	3.00	2.00	5.00	2.00	2.00	3.00	3.00	2.00	4.00	2.00	3.00	3.00	34.00	
						COSTEO S/	25,651.16	25,651.16	25,651.16	25,651.16	25,651.16	25,651.16	25,651.16	25,651.16	25,651.16	25,651.16	25,651.16	25,651.16	25,651.24	307,814.00
					2023	FISICO	3.00	2.00	5.00	2.00	2.00	3.00	3.00	2.00	4.00	2.00	3.00	3.00	34.00	
						COSTEO S/	25,651.16	25,651.16	25,651.16	25,651.16	25,651.16	25,651.16	25,651.16	25,651.16	25,651.16	25,651.16	25,651.16	25,651.16	25,651.24	307,814.00
AOI00129701293	CAPACITACIÓN EN GESTIÓN DE AGRONEGOCIOS A LAS ORGANIZACIONES AGRARIAS	150113 - JESUS MARIA	ORGANIZACION CAPACITADA	Muy Alta	2022	FISICO	6.00	6.00	6.00	6.00	6.00	6.00	6.00	6.00	6.00	6.00	6.00	6.00	72.00	
						COSTEO S/	39,736.50	39,736.50	39,736.50	39,736.50	39,736.50	39,736.50	39,736.50	40,486.50	39,736.50	39,736.50	39,736.50	52,486.50	39,736.50	490,338.00
					2023	FISICO	6.00	6.00	6.00	6.00	6.00	6.00	6.00	6.00	6.00	6.00	6.00	6.00	72.00	
						COSTEO S/	39,736.50	39,736.50	39,736.50	39,736.50	39,736.50	39,736.50	39,736.50	40,486.50	39,736.50	39,736.50	39,736.50	52,486.50	39,736.50	490,338.00
AOI00129701294	PROMOCIÓN DE CONVENIOS CON GR/GL PARA EL FINANCIAMIENTO DE PLANES DE NEGOCIO	150113 - JESUS MARIA	ENTIDAD	Muy Alta	2022	FISICO	1.00	1.00	1.00	1.00	1.00	1.00	1.00	1.00	1.00	1.00	1.00	1.00	12.00	
						COSTEO	4,483.90	4,483.90	4,483.90	4,483.90	4,483.90	4,483.90	4,483.90	4,633.90	4,483.90	4,483.90	4,483.90	4,633.90	4,483.90	54,106.80

CENTRO DE COSTO: 01.03 - UNIDAD DE PROMOCIÓN Y FORMULACIÓN DE PROYECTOS

OEI.01 - MEJORAR LAS CAPACIDADES PRODUCTIVAS Y COMERCIALES DE LOS PRODUCTORES AGRARIOS.

AEI.01.02 - PROGRAMA DE FINANCIAMIENTO PARA LA IMPLEMENTACION DE PLANES DE NEGOCIOS; COBERTURA DE RIESGO CREDITICIO Y FINANCIAMIENTO DIRECTO E INDIRECTO EJECUTADO EN BENEFICIO DE LOS PEQUEÑOS Y MEDIANOS PRODUCTOR

CODIGO	ACTIVIDAD OPERATIVA	UBIGEO	U.M.	PRIORIDAD	PERIODO	MULTIANUAL	META	PROGRAMACION MENSUAL												TOTAL ANUAL	
								01	02	03	04	05	06	07	08	09	10	11	12		
AOI00129701293	CAPACITACIÓN EN GESTIÓN DE AGRONEGOCIOS A LAS ORGANIZACIONES AGRARIAS	150113 - JESUS MARIA	ORGANIZACION CAPACITADA	Muy Alta	2022	FISICO	6.00	6.00	6.00	6.00	6.00	6.00	6.00	6.00	6.00	6.00	6.00	6.00	6.00	72.00	
							COSTEO S/	39,736.50	39,736.50	39,736.50	39,736.50	39,736.50	39,736.50	39,736.50	40,486.50	39,736.50	39,736.50	39,736.50	52,486.50	39,736.50	490,338.00
						2023	FISICO	6.00	6.00	6.00	6.00	6.00	6.00	6.00	6.00	6.00	6.00	6.00	6.00	6.00	72.00
							COSTEO S/	39,736.50	39,736.50	39,736.50	39,736.50	39,736.50	39,736.50	39,736.50	40,486.50	39,736.50	39,736.50	39,736.50	52,486.50	39,736.50	490,338.00
AOI00129701294	PROMOCIÓN DE CONVENIOS CON GR/GL PARA EL FINANCIAMIENTO DE PLANES DE NEGOCIO	150113 - JESUS MARIA	ENTIDAD	Muy Alta	2022	FISICO	1.00	1.00	1.00	1.00	1.00	1.00	1.00	1.00	1.00	1.00	1.00	1.00	12.00		
							COSTEO	4,483.90	4,483.90	4,483.90	4,483.90	4,483.90	4,483.90	4,483.90	4,633.90	4,483.90	4,483.90	4,483.90	4,633.90	4,483.90	54,106.80

POI MultiAnual con Programación Física y Costeo

		S/																
		FISICO	1.00	1.00	1.00	1.00	1.00	1.00	1.00	1.00	1.00	1.00	1.00	1.00	1.00	1.00	1.00	12.00
	2023	COSTEO S/	4,483.90	4,483.90	4,483.90	4,483.90	4,483.90	4,483.90	4,483.90	4,633.90	4,483.90	4,483.90	4,633.90	4,483.90	4,633.90	4,483.90		54,106.80
		FISICO	1.00	1.00	1.00	1.00	1.00	1.00	1.00	1.00	1.00	1.00	1.00	1.00	1.00	1.00	1.00	12.00
	2024	COSTEO S/	4,483.90	4,483.90	4,483.90	4,483.90	4,483.90	4,483.90	4,483.90	4,633.90	4,483.90	4,483.90	4,633.90	4,483.90	4,633.90	4,483.90		54,106.80

OEI.06 - FORTALECER LA RECONVERSIÓN PRODUCTIVA AGROPECUARIA EN BENEFICIO DE LOS PRODUCTORES AGRARIOS ORGANIZADOS.

AEI.06.01 - PROYECTOS DE RECONVERSIÓN PRODUCTIVA AGROPECUARIA EJECUTADOS CON CULTIVOS DE MAYOR DEMANDA EN EL MERCADO NACIONAL E INTERNACIONAL EN BENEFICIO DE LOS PRODUCTORES AGRARIOS ORGANIZADOS.

CODIGO	ACTIVIDAD OPERATIVA	UBIGEO	U.M.	PRIORIDAD	PERIODO	MULTIANUAL	META	PROGRAMACION MENSUAL												TOTAL ANUAL
								01	02	03	04	05	06	07	08	09	10	11	12	
						FISICO	1.00	1.00	1.00	1.00	1.00	1.00	1.00	1.00	1.00	1.00	1.00	1.00	12.00	
					2022	COSTEO S/	184,166.60	190,166.60	190,166.60	190,166.60	190,166.60	190,166.60	190,166.60	190,166.60	190,166.60	190,166.60	192,266.60	224,166.60	2,314,199.20	
						FISICO	1.00	1.00	1.00	1.00	1.00	1.00	1.00	1.00	1.00	1.00	1.00	1.00	12.00	
AOI00129700051	FORMULACIÓN DE PROYECTOS DE RECONVERSIÓN PRODUCTIVA AGRARIA A NIVEL NACIONAL	150113 - JESUS MARIA	INFORME	Muy Alta	2023	COSTEO S/	184,166.60	190,166.60	190,166.60	190,166.60	190,166.60	190,166.60	190,166.60	190,166.60	190,166.60	192,266.60	224,166.60	2,314,199.20		
						FISICO	1.00	1.00	1.00	1.00	1.00	1.00	1.00	1.00	1.00	1.00	1.00	1.00	12.00	
					2024	COSTEO S/	184,166.60	190,166.60	190,166.60	190,166.60	190,166.60	190,166.60	190,166.60	190,166.60	190,166.60	192,266.60	224,166.60	2,314,199.20		

OEI.07 - FORTALECER LA GESTION INSTITUCIONAL

AEI.07.05 - MECANISMOS DE GESTION IMPLEMENTADOS EN EL MINAGRI.

CODIGO	ACTIVIDAD OPERATIVA	UBIGEO	U.M.	PRIORIDAD	PERIODO	MULTIANUAL	META	PROGRAMACION MENSUAL												TOTAL ANUAL
								01	02	03	04	05	06	07	08	09	10	11	12	
						FISICO	1.00	1.00	1.00	1.00	1.00	1.00	1.00	1.00	1.00	1.00	1.00	1.00	12.00	
					2022	COSTEO S/	4,475.00	4,475.00	4,475.00	4,475.00	4,475.00	4,475.00	4,475.00	4,475.00	4,475.00	4,475.00	4,475.00	4,475.00	53,700.00	
						FISICO	1.00	1.00	1.00	1.00	1.00	1.00	1.00	1.00	1.00	1.00	1.00	1.00	12.00	
AOI00129701296	GENERACION DE ALIANZAS ESTRATEGICAS INTERINSTITUCIONALES	150113 - JESUS MARIA	ENTIDAD	Muy Alta	2023	COSTEO S/	4,475.00	4,475.00	4,475.00	4,475.00	4,475.00	4,475.00	4,475.00	4,475.00	4,475.00	4,475.00	4,475.00	4,475.00	53,700.00	
						FISICO	1.00	1.00	1.00	1.00	1.00	1.00	1.00	1.00	1.00	1.00	1.00	1.00	12.00	
					2024	COSTEO S/	4,475.00	4,475.00	4,475.00	4,475.00	4,475.00	4,475.00	4,475.00	4,475.00	4,475.00	4,475.00	4,475.00	4,475.00	53,700.00	

CENTRO DE COSTO: 01.04 - UNIDAD DE MONITOREO

OEI.01 - MEJORAR LAS CAPACIDADES PRODUCTIVAS Y COMERCIALES DE LOS PRODUCTORES AGRARIOS.

AEI.01.02 - PROGRAMA DE FINANCIAMIENTO PARA LA IMPLEMENTACION DE PLANES DE NEGOCIOS; COBERTURA DE RIESGO CREDITICIO Y FINANCIAMIENTO DIRECTO E INDIRECTO EJECUTADO EN BENEFICIO DE LOS PEQUEÑOS Y MEDIANOS PRODUCTOR

CODIGO	ACTIVIDAD OPERATIVA	UBIGEO	U.M.	PRIORIDAD	PERIODO	MULTIANUAL	META	PROGRAMACION MENSUAL												TOTAL ANUAL
								01	02	03	04	05	06	07	08	09	10	11	12	
						FISICO	22.00	22.00	22.00	22.00	22.00	22.00	22.00	22.00	22.00	22.00	22.00	22.00	22.00	22.00
					2022	COSTEO S/	2,500.00	2,500.00	2,500.00	2,500.00	2,500.00	2,500.00	2,500.00	2,500.00	2,500.00	2,500.00	2,500.00	2,500.00	2,500.00	30,000.00
						FISICO	22.00	22.00	22.00	22.00	22.00	22.00	22.00	22.00	22.00	22.00	22.00	22.00	22.00	22.00
					2023	COSTEO S/	2,000.00	2,000.00	2,000.00	2,000.00	2,000.00	2,000.00	2,000.00	2,000.00	2,000.00	2,000.00	2,000.00	2,000.00	2,000.00	24,000.00
						FISICO	22.00	22.00	22.00	22.00	22.00	22.00	22.00	22.00	22.00	22.00	22.00	22.00	22.00	22.00
					2024	FISICO	22.00	22.00	22.00	22.00	22.00	22.00	22.00	22.00	22.00	22.00	22.00	22.00	22.00	22.00

POI MultiAnual con Programación Física y Costeo

											COSTEO S/	1,500.00	1,500.00	1,500.00	1,500.00	1,500.00	1,500.00	1,500.00	1,500.00	1,500.00	1,500.00	1,500.00	1,500.00	1,500.00	1,500.00	18,000.00
AOI00129701961	IMPLEMENTACIÓN DEL PLAN DE GESTION EMPRESARIAL DE LA ASOCIACIÓN DE PRODUCTORES AGROPECUARIOS EMPRENDEDORES SANTA ROSA - EN EL CULTIVO DE MANDARINA - POAA PLANAF,	110204 - CHINCHA BAJA	PRODUCTOR	Media	2022	FISICO	18.00	18.00	18.00	18.00	18.00	18.00	18.00	18.00	18.00	18.00	18.00	18.00	18.00							
						COSTEO S/	2,500.00	2,500.00	2,500.00	2,500.00	2,500.00	2,500.00	2,500.00	2,500.00	2,500.00	2,500.00	2,500.00	2,500.00	2,500.00	2,500.00	30,000.00					
						FISICO	18.00	18.00	18.00	18.00	18.00	18.00	18.00	18.00	18.00	18.00	18.00	18.00	18.00	18.00	18.00	18.00				
						COSTEO S/	2,000.00	2,000.00	2,000.00	2,000.00	2,000.00	2,000.00	2,000.00	2,000.00	2,000.00	2,000.00	2,000.00	2,000.00	2,000.00	2,000.00	2,000.00	24,000.00				
						FISICO	18.00	18.00	18.00	18.00	18.00	18.00	18.00	18.00	18.00	18.00	18.00	18.00	18.00	18.00	18.00	18.00	18.00			
2024	COSTEO S/	1,500.00	1,500.00	1,500.00	1,500.00	1,500.00	1,500.00	1,500.00	1,500.00	1,500.00	1,500.00	1,500.00	1,500.00	1,500.00	1,500.00	1,500.00	18,000.00									
AOI00129701962	IMPLEMENTACIÓN DEL PLAN DE GESTION EMPRESARIAL DE LA ASOCIACIÓN EL CARMEN DE SANTA CRUZ DE PALPA- EN EL CULTIVO DE GRANADA- POAA PLANAF,	110404 - SANTA CRUZ	PRODUCTOR	Media	2022	FISICO	20.00	20.00	20.00	20.00	20.00	20.00	20.00	20.00	20.00	20.00	20.00	20.00	20.00							
						COSTEO S/	2,500.00	2,500.00	2,500.00	2,500.00	2,500.00	2,500.00	2,500.00	2,500.00	2,500.00	2,500.00	2,500.00	2,500.00	2,500.00	30,000.00						
						FISICO	20.00	20.00	20.00	20.00	20.00	20.00	20.00	20.00	20.00	20.00	20.00	20.00	20.00	20.00	20.00					
						COSTEO S/	2,000.00	2,000.00	2,000.00	2,000.00	2,000.00	2,000.00	2,000.00	2,000.00	2,000.00	2,000.00	2,000.00	2,000.00	2,000.00	2,000.00	24,000.00					
						FISICO	20.00	20.00	20.00	20.00	20.00	20.00	20.00	20.00	20.00	20.00	20.00	20.00	20.00	20.00	20.00	20.00				
2024	COSTEO S/	1,500.00	1,500.00	1,500.00	1,500.00	1,500.00	1,500.00	1,500.00	1,500.00	1,500.00	1,500.00	1,500.00	1,500.00	1,500.00	1,500.00	18,000.00										
AOI00129701963	IMPLEMENTACIÓN DEL PLAN DE NEGOCIO DE LA COOPERATIVA AGROINDUSTRIAL DE FRUTICULTORES VALLE CHINCHA EN EL CULTIVO DE PALTA-POAA,PLANAF, PNA.10, PP 121, AEI.01.02	110205 - EL CARMEN	PRODUCTOR	Media	2022	FISICO	20.00	20.00	0.00	20.00	20.00	20.00	20.00	20.00	20.00	20.00	20.00	20.00	20.00							
						COSTEO S/	40,000.00	100,000.00	0.00	80,000.00	120,000.00	2,000.00	2,000.00	2,000.00	2,000.00	2,000.00	2,000.00	2,000.00	2,000.00	354,000.00						
						FISICO	20.00	20.00	0.00	20.00	20.00	20.00	20.00	20.00	20.00	20.00	20.00	20.00	20.00	20.00	20.00					
						COSTEO S/	2,000.00	52,000.00	2,000.00	2,000.00	2,000.00	2,000.00	2,000.00	2,000.00	2,000.00	2,000.00	42,000.00	2,000.00	2,000.00	114,000.00						
						FISICO	20.00	20.00	20.00	20.00	20.00	20.00	0.00	0.00	0.00	0.00	0.00	0.00	0.00	0.00	20.00					
2024	COSTEO S/	2,000.00	2,000.00	2,000.00	2,000.00	2,000.00	2,000.00	0.00	0.00	0.00	0.00	0.00	0.00	0.00	12,000.00											
AOI00129701964	IMPLEMENTACIÓN DEL PLAN DE NEGOCIO DE LA COOPERATIVA AGRARIA DE USUARIOS SAN PABLO LTDA - EN EL CULTIVO DE NARANJA-POAA,PLANAF, PNA.10, PP 121, AEI.01.02	110303 - EL INGENIO	PRODUCTOR	Media	2022	FISICO	30.00	30.00	30.00	30.00	30.00	30.00	30.00	30.00	30.00	30.00	30.00	30.00								
						COSTEO S/	157,500.00	2,500.00	2,500.00	150,000.00	7,500.00	2,500.00	7,500.00	2,500.00	2,500.00	2,500.00	2,500.00	2,500.00	342,500.00							
					2023	FISICO	30.00	30.00	30.00	30.00	30.00	30.00	30.00	30.00	30.00	30.00	30.00	30.00	30.00	30.00						
						COSTEO S/	2,500.00	2,500.00	2,500.00	2,500.00	2,500.00	2,500.00	2,500.00	2,500.00	2,500.00	2,500.00	2,500.00	2,500.00	30,000.00							
AOI00129701965	IMPLEMENTACIÓN DEL PLAN DE NEGOCIO DE LA ASOCIACIÓN DE PRODUCTORES FORTALEZA DIVINA EN AVES-POAA,PLANAF, PNA.10, PP 121, AEI.01.02	140102 - CHONGOYAPE	PRODUC OR	Media	2022	FISICO	12.00	12.00	12.00	12.00	12.00	12.00	12.00	12.00	12.00	12.00	12.00									
						COSTEO S/	2,197.75	2,197.75	2,197.75	2,197.75	2,197.75	2,197.75	2,197.75	2,197.75	2,197.75	2,197.75	2,197.75	26,373.00								
					2023	FISICO	12.00	12.00	12.00	12.00	12.00	12.00	12.00	12.00	12.00	12.00	12.00	12.00	12.00							
						COSTEO S/	2,197.75	2,197.75	2,197.75	2,197.75	2,197.75	2,197.75	2,197.75	2,197.75	2,197.75	2,197.75	2,197.75	2,197.75	26,373.00							
AOI00129701966	IMPLEMENTACION DEL PLAN DE GESTION EMPRESARIAL DE LA ASOCIACION DE PRODUCTORES AGROPECUARIOS DEL DISTRITO DE LAGUNAS - MOCUPE - APALAM EN DERIVADOS LACTEOS -POAA,PLANAF, PNA.10, PP 121, AEI.01.02	140307 - MOTUPE	PRODUCTOR	Muy Alta	2022	FISICO	67.00	67.00	67.00	67.00	67.00	67.00	67.00	67.00	67.00	67.00	67.00									
						COSTEO S/	1,750.00	1,750.00	1,750.00	1,750.00	1,750.00	1,750.00	1,750.00	1,750.00	1,750.00	1,750.00	1,750.00	21,000.00								
					2023	FISICO	67.00	67.00	67.00	67.00	67.00	67.00	67.00	67.00	67.00	67.00	67.00	67.00	67.00							
						COSTEO S/	1,050.00	1,050.00	1,050.00	1,050.00	1,050.00	1,050.00	1,050.00	1,050.00	1,050.00	1,050.00	1,050.00	1,050.00	12,600.00							
AOI00129701967	IMPLEMENTACIÓN DEL PLAN DE NEGOCIO DE LA ASOCIACIÓN DE FRUTICULTORES AGROPECUARIA Y FORESTAL DEL CENTRO POBLADO DE JANQUE EN GRANADILLA-POAA,PLANAF, PNA.10, PP 121, AEI.01.02	140203 - INCAHUASI	PRODUCTOR	Media	2022	FISICO	23.00	23.00	23.00	23.00	23.00	23.00	23.00	23.00	23.00	23.00	23.00									
						COSTEO S/	2,068.59	2,068.67	2,068.67	2,068.67	2,068.67	2,068.67	2,068.67	2,068.67	2,068.67	2,068.67	2,068.67	24,823.96								
					2023	FISICO	23.00	23.00	23.00	23.00	23.00	23.00	23.00	23.00	23.00	23.00	23.00	23.00	23.00							
						COSTEO S/	2,068.67	2,068.67	2,068.67	2,068.67	2,068.67	2,068.67	2,068.67	2,068.67	2,068.67	2,068.67	2,068.67	2,068.67	24,824.04							

										S/											
AOI00129701968	IMPLEMENTACIÓN DEL PLAN DE NEGOCIO DE LA ASOCIACIÓN DE PRODUCTORES DE ANIMALES MENORES LAS SALINAS DE TUCUME EN CUYES -POAA,PLANAF, PNA.10, PP 121, AEI.01.02	140312 - TUCUME	PRODUCTOR	Alta	2022	FISICO	18.00	18.00	18.00	18.00	18.00	18.00	18.00	18.00	18.00	18.00	18.00				
						COSTEO S/	1,504.72	1,504.72	1,504.72	1,504.72	1,504.72	1,504.72	1,504.72	1,504.72	1,504.72	1,504.72	1,504.72	18,056.64			
					2023	FISICO	18.00	18.00	18.00	18.00	18.00	18.00	18.00	18.00	18.00	18.00	18.00	18.00	18.00	18.00	18.00
						COSTEO S/	1,504.69	1,504.72	1,504.72	1,504.72	1,504.72	1,504.72	1,504.72	1,504.72	1,504.72	1,504.72	1,504.72	1,504.72	1,504.72	18,056.61	
AOI00129701969	IMPLEMENTACIÓN DEL PLAN DE NEGOCIO DE LA ASOCIACIÓN DE PRODUCTORES DE CUYES BATANGRANDE EN CUYES-POAA,PLANAF, PNA.10, PP 121, AEI.01.02	140205 - PITIPO	PRODUCTOR	Media	2022	FISICO	18.00	18.00	18.00	18.00	18.00	18.00	18.00	18.00	18.00	18.00	18.00				
						COSTEO S/	1,827.50	1,827.50	1,827.50	1,827.50	1,827.50	1,827.50	1,827.50	1,827.50	1,827.50	1,827.50	21,930.00				
					2023	FISICO	18.00	18.00	18.00	18.00	18.00	18.00	18.00	18.00	18.00	18.00	18.00	18.00	18.00		
						COSTEO S/	1,827.50	1,827.50	1,827.50	1,827.50	1,827.50	1,827.50	1,827.50	1,827.50	1,827.50	1,827.50	1,827.50	21,930.00			
AOI00129701970	IMPLEMENTACIÓN DEL PLAN DE NEGOCIO DE LA ASOCIACIÓN LORENZO VIDAUURRE SANTISTEBAN APILOVISA EN MIEL DE ABEJA-POAA,PLANAF, PNA.10, PP 121, AEI.01.02	140309 - PACORA	PRODUCTOR	Alta	2022	FISICO	18.00	18.00	18.00	18.00	18.00	18.00	18.00	18.00	18.00	18.00	18.00				
						COSTEO S/	2,088.59	2,088.67	2,088.67	2,088.67	2,088.67	2,088.67	2,088.67	2,088.67	2,088.67	2,088.67	25,063.96				
					2023	FISICO	18.00	18.00	18.00	18.00	18.00	18.00	18.00	18.00	18.00	18.00	18.00	18.00			
						COSTEO S/	2,088.67	2,088.67	2,088.67	2,088.67	2,088.67	2,088.67	2,088.67	2,088.67	2,088.67	2,088.67	2,088.67	25,064.04			
AOI00129701971	IMPLEMENTACIÓN DEL PLAN DE NEGOCIO DE LA ASOCIACIÓN AROMA DE MUJER LLAQUE EN CAFÉ-POAA,PLANAF, PNA.10, PP 121, AEI.01.02	140310 - SALAS	PRODUCTOR	Muy Alta	2022	FISICO	34.00	34.00	34.00	34.00	34.00	34.00	34.00	34.00	34.00	34.00	34.00				
						COSTEO S/	4,800.00	4,800.00	4,800.00	4,800.00	4,800.00	4,800.00	4,800.00	4,800.00	4,800.00	4,800.00	57,600.00				
					2023	FISICO	34.00	0.00	0.00	0.00	0.00	0.00	0.00	0.00	0.00	0.00	0.00	0.00	34.00		
						COSTEO S/	22,993.00	0.00	0.00	0.00	0.00	0.00	0.00	0.00	0.00	0.00	0.00	0.00	22,993.00		
AOI00129701972	IMPLEMENTACIÓN DEL PLAN DE NEGOCIO DE LA ASOCIACIÓN MICOLÓGICA SIMBIOSIS PERÚ - ASMISI PERÚ EN HONGOS COMESTIBLES -POAA,PLANAF, PNA.10, PP 121, AEI.01.02	140203 - INCAHUASI	PRODUCTOR	Muy Alta	2022	FISICO	31.00	31.00	31.00	31.00	31.00	31.00	31.00	31.00	31.00	31.00	31.00				
						COSTEO S/	1,750.00	1,750.00	1,750.00	1,750.00	1,750.00	1,750.00	1,750.00	1,750.00	1,750.00	1,750.00	21,000.00				
					2023	FISICO	31.00	31.00	31.00	31.00	31.00	31.00	31.00	0.00	31.00	31.00	31.00	31.00			
						COSTEO S/	1,050.00	1,050.00	1,050.00	1,050.00	1,050.00	1,050.00	1,050.00	0.00	2,777.08	2,777.08	2,777.08	18,458.32			
AOI00129701973	IMPLEMENTACION DEL PLAN DE NEGOCIO DE LA ASOCIACIÓN AGROPECUARIA AGROINDUSTRIAL AMBIENTAL TURÍSTICA CULTURAL EL CHORRO SAN ISIDRO LABRADOR EN EL CULTIVO DE GRANADILLA - POAA,PLANAF, PNA.10, PP 121, AEI.01.02	200301 - HUANCABAMBA	PRODUCTOR	Alta	2022	FISICO	37.00	0.00	0.00	0.00	0.00	0.00	0.00	0.00	0.00	0.00	37.00				
						COSTEO S/	232,846.21	0.00	0.00	0.00	0.00	0.00	0.00	0.00	0.00	0.00	0.00	232,846.21			
AOI00129701974	IMPLEMENTACION DEL PLAN DE NEGOCIO DE LA ASOCIACIÓN AGROPECUARIA AGROINDUSTRIAL APÍCOLA TURÍSTICA AMBIENTAL Y CULTURAL CIELO AZUL SECTOR EL MILAGRO EN EL CULTIVO DE CAFE - POAA,PLANAF, PNA.10, PP 121, AEI.01.02	200301 - HUANCABAMBA	PRODUCTOR	Alta	2022	FISICO	35.00	0.00	0.00	0.00	0.00	0.00	0.00	0.00	0.00	0.00	35.00				
						COSTEO S/	164,030.88	0.00	0.00	0.00	0.00	0.00	0.00	0.00	0.00	0.00	0.00	164,030.88			
AOI00129701975	IMPLEMENTACION DEL PLAN DE NEGOCIO DE LA ASOCIACION DE PEQUEÑOS AGRICULTORES NUEVA CONSTITUCION ZAMBUMBAL EN EL CULTIVO DE CAFE - POAA,PLANAF, PNA.10, PP 121, AEI.01.02	200307 - SONDOR	PRODUCTOR	Alta	2022	FISICO	37.00	0.00	0.00	0.00	0.00	0.00	0.00	0.00	0.00	0.00	37.00				
						COSTEO S/	398,000.00	0.00	0.00	0.00	0.00	0.00	0.00	0.00	0.00	0.00	0.00	398,000.00			
AOI00129701976	IMPLEMENTACION DEL PLAN DE NEGOCIO DE LA ASOCIACIÓN DE PEQUEÑOS	200104 - CASTILLA	PRODUCTOR	Alta	2022	FISICO	30.00	0.00	0.00	0.00	0.00	30.00	0.00	0.00	0.00	0.00	30.00				

	PRODUCTORES AGROPECUARIOS HUEREQUEQUE - MARAYPAMPA EN EL CULTIVO DE CAFÉ - POAA,PLANAF, PNA.10, PP 121, AEI.01.02										153,527.00	0.00	0.00	0.00	0.00	0.00	653,527.00
	IMPLEMENTACION DEL PLAN DE NEGOCIO DE LA ASOCIACIÓN DE PRODUCTORES										0.00	0.00	0.00	0.00	0.00	0.00	20.00
AOI00129701977	AGROPECUARIOS E INDUSTRIALES UNIDOS POR UN FUTURO MEJOR EN EL CULTIVO DE CAFE - POAA,PLANAF, PNA.10, PP 121, AEI.01.02	200301 - HUANCABAMBA	PRODUCTOR	Alta	2022	FISICO	20.00	0.00	0.00	0.00	0.00	0.00	0.00	0.00	0.00	0.00	20.00
						COSTEO S/	145,487.23	0.00	0.00	0.00	0.00	0.00	0.00	0.00	0.00	0.00	145,487.23
	IMPLEMENTACION DEL PLAN DE NEGOCIO DE LA ASOCIACION DE PRODUCTORES				2022	FISICO	49.00	0.00	0.00	0.00	0.00	0.00	0.00	0.00	0.00	0.00	49.00
AOI00129701978	AGROPECUARIOS LA FORTALEZA DE CASTILLA PIURA EN GANADERIA PORCINA - POAA,PLANAF, PNA.10, PP 121, AEI.01.02	200104 - CASTILLA	PRODUCTOR	Media		COSTEO S/	500,000.00	0.00	0.00	0.00	0.00	0.00	0.00	0.00	0.00	0.00	700,000.00
					2023	FISICO	49.00	0.00	0.00	0.00	0.00	0.00	0.00	0.00	0.00	0.00	49.00
						COSTEO S/	162,400.00	0.00	0.00	0.00	0.00	0.00	0.00	0.00	0.00	0.00	162,400.00
	IMPLEMENTACION DEL PLAN DE NEGOCIO DE LA ASOCIACIÓN DE PRODUCTORES					FISICO	25.00	0.00	0.00	0.00	0.00	0.00	0.00	0.00	0.00	0.00	25.00
AOI00129701979	AGROPECUARIOS Y CONSERVADORES DEL MEDIO AMBIENTE SEÑOR CAUTIVO DE ATABACA EN EL CULTIVO DE CAFE - POAA,PLANAF, PNA.10, PP 121, AEI.01.02	200301 - HUANCABAMBA	PRODUCTOR	Alta	2022	COSTEO S/	146,961.25	0.00	0.00	0.00	0.00	0.00	0.00	0.00	0.00	0.00	146,961.25
	IMPLEMENTACION DEL PLAN DE NEGOCIO DE LA ASOCIACION DISTRICTAL FRONTERIZA DE PRODUCTORES DE GANADERIA CAPRINA DEL DISTRITO DE SUYO EN GANADERIA				2022	FISICO	26.00	0.00	0.00	0.00	0.00	0.00	0.00	0.00	0.00	0.00	26.00
AOI00129701980	CAPRINA - POAA,PLANAF, PNA.10, PP 121, AEI.01.02	200210 - SUYO	PRODUCTOR	Media		COSTEO S/	500,000.00	0.00	0.00	0.00	0.00	0.00	0.00	0.00	0.00	0.00	668,000.00
					2023	FISICO	26.00	0.00	0.00	0.00	0.00	0.00	0.00	0.00	0.00	0.00	26.00
						COSTEO S/	63,200.00	0.00	0.00	0.00	0.00	0.00	0.00	0.00	0.00	0.00	63,200.00
	IMPLEMENTACION DEL PLAN DE NEGOCIO DE LA ASOCIACIÓN EX HUAYNA CAPAC SECTOR VALLE DE LOS INCAS - SAN LORENZO EN EL CULTIVO DE MANGO - POAA,PLANAF, PNA.10, PP 121, AEI.01.02					FISICO	63.00	0.00	0.00	0.00	0.00	0.00	0.00	0.00	0.00	0.00	63.00
AOI00129701981		200114 - TAMBO GRANDE	PRODUCTOR	Alta	2022	COSTEO S/	500,000.00	0.00	0.00	0.00	0.00	0.00	0.00	0.00	0.00	0.00	840,000.00
	IMPLEMENTACION DEL PLAN DE NEGOCIO DE LA COOPERATIVA AGRARIA DE FRUTAS TROPICALES DEL VALLE SAN LORENZO EN EL CULTIVO DE MANGO - POAA,PLANAF, PNA.10, PP 121, AEI.01.02					FISICO	76.00	0.00	0.00	0.00	0.00	0.00	0.00	0.00	0.00	0.00	76.00
AOI00129701982		200114 - TAMBO GRANDE	PRODUCTOR	Media	2022	COSTEO S/	80,000.00	0.00	0.00	0.00	0.00	0.00	0.00	0.00	0.00	0.00	600,000.00
	IMPLEMENTACION DEL PLAN DE NEGOCIO DE LA OPA CHAMELICO EN EL CULTIVO DE CAFE - POAA,PLANAF, PNA.10, PP 121, AEI.01.02					FISICO	26.00	0.00	0.00	0.00	0.00	0.00	0.00	0.00	0.00	0.00	26.00
AOI00129701983		200302 - CANCHAQUE	PRODUCTOR	Media	2022	COSTEO S/	304,000.00	0.00	0.00	0.00	0.00	0.00	0.00	0.00	0.00	0.00	404,000.00
	IMPLEMENTACION DEL PLAN DE NEGOCIO DE LA ASOCIACIÓN DE PEQUEÑOS PRODUCTORES AGROPECUARIOS AYLAN TABLAS DE CHOCAN EN EL CULTIVO DE					FISICO	42.00	0.00	0.00	0.00	0.00	0.00	0.00	0.00	0.00	0.00	42.00
AOI00129701984	CAÑA DE AZUCAR - POAA,PLANAF, PNA.10, PP 121, AEI.01.02	200201 - AYABACA	PRODUCTOR	Alta	2022	COSTEO S/	388,934.40	0.00	0.00	0.00	0.00	0.00	0.00	0.00	0.00	0.00	388,934.40
	IMPLEMENTACION DEL PLAN DE NEGOCIO DE LA COMUNIDAD CAMPESINA DE PAROBAMBA EN EL CULTIVO DE PAPA-POAA PLANAF, EI.VRAEM					FISICO	51.00	51.00	51.00	51.00	51.00	0.00	0.00	0.00	0.00	0.00	51.00
AOI00129701985		050402 - AYAHUANCO	PRODUCTOR	Muy Alta	2022	COSTEO S/	3,500.00	3,500.00	3,500.00	3,500.00	3,500.00	0.00	0.00	0.00	0.00	0.00	17,500.00

AOI00129701986	IMPLEMENTACION DEL PLAN DE NEGOCIO DE LA COOPERATIVA AGRARIA AYACUCHO EN EL CULTIVO DE PAPA - POAA PLANAF, PNA.10, PP 121, AEI.01.02	050105 - CHIARA	PRODUCTOR	Muy Alta	2022	FISICO	32.00	32.00	32.00	32.00	32.00	0.00	0.00	0.00	0.00	0.00	0.00	0.00	0.00	32.00
						COSTEO S/	3,500.00	3,500.00	3,500.00	3,500.00	3,500.00	0.00	0.00	0.00	0.00	0.00	0.00	0.00	0.00	17,500.00
AOI00129701987	IMPLEMENTACION DEL PLAN DE NEGOCIO DE LA COOPERATIVA AGRARIA CAFETALERA EL QUINACHO EN EL CULTIVO DE CACAO-POAA PLANAF, PNA.10, PP 121, AEI.01.02	050407 - SIVIA	PRODUCTOR	Alta	2022	FISICO	0.00	0.00	0.00	0.00	0.00	0.00	0.00	0.00	0.00	70.00	70.00	70.00	70.00	70.00
						COSTEO S/	0.00	0.00	0.00	0.00	0.00	0.00	0.00	0.00	18,000.00	420,000.00	4,500.00	442,500.00		
					2023	FISICO	70.00	70.00	70.00	70.00	70.00	70.00	70.00	70.00	0.00	0.00	0.00	0.00	0.00	70.00
						COSTEO S/	4,500.00	4,500.00	376,000.00	4,500.00	4,500.00	4,500.00	4,500.00	4,500.00	0.00	0.00	0.00	0.00	0.00	407,500.00
AOI00129701988	IMPLEMENTACION DEL PLAN DE NEGOCIO DE LA COOPERATIVA AGRARIA DE PRODUCTORES DEL DISTRITO DE TAMBILLO EN EL CULTIVO DE QUINUA-POAA PLANAF, PNA.10, PP 121, AEI.01.02	050113 - TAMBILLO	PRODUCTOR	Muy Alta	2022	FISICO	70.00	70.00	70.00	70.00	70.00	0.00	0.00	0.00	0.00	0.00	0.00	0.00	0.00	70.00
						COSTEO S/	3,500.00	3,500.00	3,500.00	3,500.00	3,500.00	0.00	0.00	0.00	0.00	0.00	0.00	0.00	0.00	17,500.00
AOI00129701989	IMPLEMENTACION DEL PLAN DE NEGOCIO DE LA COOPERATIVA DE PRODUCTORES Y SERVICIOS ESPECIALES DE LOS PRODUCTORES DE CUYES DE HUANTA EN EL CULTIVO DE CUYES-POAA PLANAF, EI VRAEM	050401 - HUANTA	PRODUCTOR	Muy Alta	2022	FISICO	28.00	28.00	28.00	28.00	28.00	0.00	0.00	0.00	0.00	0.00	0.00	0.00	0.00	28.00
						COSTEO S/	3,500.00	3,500.00	3,500.00	3,500.00	3,500.00	0.00	0.00	0.00	0.00	0.00	0.00	0.00	0.00	17,500.00
AOI00129701990	IMPLEMENTACION DEL PLAN DE NEGOCIO DE LA ASOCIACION DE PRODUCTORES AGROPECUARIOS ECOLOGICOS SUNE - TINTAY PUNCU EN EL CULTIVO DE PAPA NATIVA -POAA PLANAF, PNA.10, PP 121, AEI.01.02	090201 - ACOBAMBA	PRODUCTOR	Muy Alta	2022	FISICO	22.00	22.00	0.00	0.00	0.00	0.00	0.00	0.00	0.00	0.00	0.00	0.00	0.00	22.00
						COSTEO S/	2,000.00	2,000.00	0.00	0.00	0.00	0.00	0.00	0.00	0.00	0.00	0.00	0.00	0.00	4,000.00
AOI00129701991	IMPLEMENTACIÓN DEL PLAN DE GESTION EMPRESARIAL DE LA ASOCIACIÓN DE PRODUCTORES CACAOTEROS Y CAFETALEROS DE AMAZONAS - APROCAM EN EL CULTIVO DE CACAO Y CAFE-POAA PLANAF, PNA.10, PP 121, AEI.01.02	010201 - BAGUA	PRODUCTOR	Muy Alta	2022	FISICO	15.00	15.00	15.00	15.00	15.00	15.00	15.00	15.00	15.00	15.00	15.00	15.00	15.00	15.00
						COSTEO S/	2,500.00	2,500.00	2,500.00	2,500.00	2,500.00	2,500.00	2,500.00	2,500.00	2,500.00	2,500.00	1,500.00	1,500.00	1,500.00	27,000.00
					2023	FISICO	15.00	15.00	15.00	15.00	15.00	15.00	15.00	15.00	0.00	0.00	0.00	0.00	0.00	15.00
						COSTEO S/	1,500.00	1,500.00	1,500.00	1,500.00	1,500.00	1,500.00	1,500.00	1,500.00	1,500.00	1,500.00	0.00	0.00	0.00	13,500.00
AOI00129701992	IMPLEMENTACIÓN DEL PLAN DE GESTION EMPRESARIAL DE LA COOPERATIVA AGRARIA CAFETALERA PRODUCTORA COMERCIAL EXPORTADORA CAFE ANDES AMAZONICOS LTDA EN EL CULTIVO DE CAFE-POAA PLANAF, PNA.10, PP 121, AEI.01.02	010706 - LONYA GRANDE	PRODUCTOR	Muy Alta	2022	FISICO	202.00	202.00	202.00	202.00	0.00	0.00	0.00	0.00	0.00	0.00	0.00	0.00	0.00	202.00
						COSTEO S/	3,493.75	3,493.75	3,493.75	2,569.92	0.00	0.00	0.00	0.00	0.00	0.00	0.00	0.00	0.00	13,051.17
					2023	FISICO	202.00	202.00	202.00	202.00	202.00	202.00	202.00	202.00	202.00	202.00	0.00	0.00	0.00	202.00
						COSTEO S/	2,687.50	2,687.50	2,687.50	2,687.50	2,687.50	2,687.50	2,687.50	2,687.50	2,687.50	2,687.50	0.00	0.00	0.00	24,187.50
AOI00129701993	IMPLEMENTACIÓN DEL PLAN DE NEGOCIO DE LA ASOCIACION AGROPECUARIA UNION CAFETALERA EN EL CULTIVO DE CAFE-POAA PLANAF, PNA.10, PP 121, AEI.01.02	010702 - CAJARURO	PRODUCTOR	Muy Alta	2022	FISICO	38.00	0.00	0.00	0.00	0.00	0.00	0.00	0.00	0.00	0.00	0.00	0.00	0.00	38.00
						COSTEO S/	1,725.00	1,725.00	0.00	0.00	0.00	0.00	0.00	0.00	0.00	95,703.00	0.00	0.00	0.00	99,153.00
AOI00129701994	IMPLEMENTACIÓN DEL PLAN DE NEGOCIO DE LA ASOCIACION COMUNAL AGROPECUARIOS EL CAFETALERO EN EL CULTIVO DE CAFE-POAA PLANAF, PNA.10, PP 121, AEI.01.02	010202 - ARAMANGO	PRODUCTOR	Muy Alta	2022	FISICO	0.00	0.00	40.00	0.00	0.00	0.00	40.00	0.00	0.00	0.00	0.00	0.00	40.00	40.00
						COSTEO S/	0.00	0.00	43,214.00	0.00	0.00	0.00	102,200.00	0.00	0.00	0.00	0.00	0.00	27,174.00	172,588.00
AOI00129701995	IMPLEMENTACION DEL PLAN DE NEGOCIO DE LA OPA LA LAGUNA - LIMONAL EN EL CULTIVO DE CAFE - POAA PLANAF, PNA.10, PP 121, AEI.01.02	200302 - CANCHAQUE	PRODUCTOR	Media	2022	FISICO	46.00	0.00	0.00	0.00	0.00	0.00	46.00	0.00	0.00	0.00	0.00	0.00	0.00	46.00
						COSTEO S/	500,000.00	0.00	0.00	0.00	0.00	0.00	200,000.00	0.00	0.00	0.00	0.00	0.00	0.00	700,000.00
					2023	FISICO	46.00	0.00	0.00	0.00	0.00	0.00	0.00	0.00	0.00	0.00	0.00	0.00	0.00	46.00
						COSTEO S/	109,600.00	0.00	0.00	0.00	0.00	0.00	0.00	0.00	0.00	0.00	0.00	0.00	0.00	109,600.00

						S/													
AOI00129701996	IMPLEMENTACION DEL PLAN DE NEGOCIO DE LA OPA LAGUNA DEL TORO EN EL CULTIVO DE CAFE - POAA, PLANAF, PNA.10, PP 121, AEI.01.02	200302 - CANCHAQUE	PRODUCTOR	Media	2022	FISICO	25.00	0.00	0.00	0.00	0.00	0.00	25.00	0.00	0.00	0.00	0.00	0.00	25.00
						COSTEO S/	304,000.00	0.00	0.00	0.00	0.00	0.00	100,000.00	0.00	0.00	0.00	0.00	0.00	404,000.00
AOI00129701997	IMPLEMENTACION DEL PLAN DE NEGOCIO DE LA OPA SAN ANTONIO EN EL CULTIVO DE CAFE - POAA, PLANAF, PNA.10, PP 121, AEI.01.02	200306 - SAN MIGUEL DE EL FAIQUE	PRODUCTOR	Media	2022	FISICO	37.00	0.00	0.00	0.00	0.00	0.00	0.00	0.00	0.00	0.00	0.00	0.00	37.00
						COSTEO S/	364,000.00	0.00	0.00	0.00	0.00	0.00	0.00	0.00	0.00	0.00	0.00	0.00	364,000.00
AOI00129701998	IMPLEMENTACION DEL PLAN DE NEGOCIO DE LA ASOCIACION DE PEQUEÑOS PRODUCTORES AGROPECUARIOS CASHAYNAMO EN EL CULTIVO DE CAFE - POAA,PLANAF, PNA.10, PP 121, AEI.01.02	200307 - SONDOR	PRODUCTOR	Alta	2022	FISICO	41.00	0.00	0.00	0.00	0.00	0.00	41.00	0.00	0.00	0.00	0.00	0.00	41.00
						COSTEO S/	500,000.00	0.00	0.00	0.00	0.00	0.00	205,200.00	0.00	0.00	0.00	0.00	0.00	705,200.00
AOI00129701999	IMPLEMENTACION DEL PLAN DE NEGOCIO DE LA ASOCIACION DE PEQUEÑOS PRODUCTORES AGROPECUARIOS ULLMA EN EL CULTIVO DE CAFE - POAA,PLANAF, PNA.10, PP 121, AEI.01.02	200305 - LALAQUIZ	PRODUCTOR	Media	2022	FISICO	31.00	0.00	0.00	0.00	0.00	0.00	0.00	0.00	0.00	0.00	0.00	0.00	31.00
						COSTEO S/	516,000.00	0.00	0.00	0.00	0.00	0.00	0.00	0.00	0.00	0.00	0.00	0.00	516,000.00
AOI00129702000	IMPLEMENTACION DEL PLAN DE NEGOCIO DE LA ASOCIACION DE PEQUEÑOS PRODUCTORES AGROPECUARIOS ZONAL NUEVA ESPERANZA EL CEIBO - ASPRODAZNEC EL CEIBO EN EL CULTIVO DE CAÑA DE AZÚCAR - POAA,PLANAF, PNA.10, PP 121, AEI.01.02	200207 - PAIMAS	PRODUCTOR	Muy Alta	2022	FISICO	29.00	0.00	0.00	0.00	0.00	0.00	0.00	0.00	0.00	0.00	0.00	0.00	29.00
						COSTEO S/	399,040.00	0.00	0.00	0.00	0.00	0.00	0.00	0.00	0.00	0.00	0.00	0.00	399,040.00
AOI00129702001	IMPLEMENTACION DEL PLAN DE NEGOCIO DE LA ASOCIACION DE PEQUEÑOS PRODUCTORES DE CACAO DE PIURA - APPROCAP EN EL CULTIVO DE CACAO - POAA,PLANAF, PNA.10, PP 121, AEI.01.02	200407 - SAN JUAN DE BIGOTE	PRODUCTOR	Alta	2022	FISICO	85.00	0.00	0.00	0.00	0.00	0.00	85.00	0.00	0.00	0.00	0.00	0.00	85.00
						COSTEO S/	600,000.00	0.00	0.00	0.00	0.00	0.00	100,000.00	0.00	0.00	0.00	0.00	0.00	700,000.00
AOI00129702002	IMPLEMENTACION DEL PLAN DE NEGOCIO DE LA ASOCIACION DE PEQUEÑOS PRODUCTORES DE FRUTAS TROPICALES - APPROFRUT ALTO PIURA EN LA PRODUCCION DE MIEL DE ABEJA - POAA,PLANAF, PNA.10, PP 121, AEI.01.02	200401 - CHULUCANAS	PRODUCTOR	Alta	2022	FISICO	35.00	0.00	0.00	0.00	0.00	0.00	0.00	0.00	0.00	0.00	0.00	0.00	35.00
						COSTEO S/	484,100.00	0.00	0.00	0.00	0.00	0.00	0.00	0.00	0.00	0.00	0.00	0.00	484,100.00
AOI00129702003	IMPLEMENTACION DEL PLAN DE NEGOCIO DE LA ASOCIACION DE PRODUCTORES DE CAÑA CRISTO REY EN EL CULTIVO DE CAÑA DE AZÚCAR - POAA,PLANAF, PNA.10, PP 121, AEI.01.02	200104 - CASTILLA	PRODUCTOR	Alta	2022	FISICO	34.00	0.00	0.00	0.00	0.00	0.00	34.00	0.00	0.00	0.00	0.00	0.00	34.00
						COSTEO S/	600,000.00	0.00	0.00	0.00	0.00	0.00	234,380.00	0.00	0.00	0.00	0.00	0.00	834,380.00
AOI00129702004	IMPLEMENTACION DEL PLAN DE NEGOCIO DE LA ASOCIACION DE PRODUCTORES NUEVO HORIZONTE DE CUJACA EN EL CULTIVO DE CAÑA DE AZUCAR - POAA,PLANAF, PNA.10, PP 121, AEI.01.02	200201 - AYABACA	PRODUCTOR	Muy Alta	2022	FISICO	50.00	0.00	0.00	0.00	0.00	0.00	0.00	0.00	0.00	0.00	0.00	0.00	50.00
						COSTEO S/	439,994.00	0.00	0.00	0.00	0.00	0.00	0.00	0.00	0.00	0.00	0.00	0.00	439,994.00
AOI00129702005	IMPLEMENTACION DEL PLAN DE NEGOCIO DE LA ASOCIACION DE PRODUCTORES NUEVO POZO OSCURO EN GANADERIA CAPRINA - POAA,PLANAF, PNA.10, PP 121, AEI.01.02	200803 - BERNAL	PRODUCTOR	Media	2022	FISICO	40.00	0.00	0.00	0.00	0.00	0.00	40.00	0.00	0.00	0.00	0.00	0.00	40.00
					2023	COSTEO S/	500,000.00	0.00	0.00	0.00	0.00	0.00	100,000.00	0.00	0.00	0.00	0.00	0.00	600,000.00
						FISICO	40.00	0.00	0.00	0.00	0.00	0.00	0.00	0.00	0.00	0.00	0.00	0.00	40.00
						COSTEO S/	104,000.00	0.00	0.00	0.00	0.00	0.00	0.00	0.00	0.00	0.00	0.00	0.00	104,000.00

AOI00129702006	IMPLEMENTACION DEL PLAN DE NEGOCIO DE LA ASOCIACION DE PRODUCTORES SOLIDARIOS LOS PANELEROS DE MONTERO EN EL CULTIVO DE CAÑA DE AZUCAR - POAA,PLANAF, PNA.10, PP 121, AEI.01.02	200205 - MONTERO	PRODUCTOR	Alta	2022	FISICO	30.00	0.00	0.00	0.00	0.00	0.00	0.00	0.00	0.00	0.00	0.00	0.00	30.00			
						COSTEO S/	418,360.00	0.00	0.00	0.00	0.00	0.00	0.00	0.00	0.00	0.00	0.00	0.00	0.00	0.00	0.00	0.00
AOI00129702007	IMPLEMENTACION DEL PLAN DE NEGOCIO DE LA ASOCIACION DISTRITAL DE PRODUCTORES DE CACAO DEL DISRITO DE SUYO EN EL CULTIVO DE CACAO - POAA,PLANAF, PNA.10, PP 121, AEI.01.02	200210 - SUYO	PRODUCTOR	Media	2022	FISICO	30.00	0.00	0.00	0.00	0.00	0.00	30.00	0.00	0.00	0.00	0.00	0.00	30.00			
						COSTEO S/	400,000.00	0.00	0.00	0.00	0.00	0.00	128,000.00	0.00	0.00	0.00	0.00	0.00	0.00	0.00	0.00	528,000.00
AOI00129702008	IMPLEMENTACION DEL PLAN DE NEGOCIO DE LA ASOCIACION DISTRITAL DE PRODUCTORES DE PANELA ORGANICA EL MILAGRO DEL DISTRITO DE SUYO EN EL CULTIVO DE CAÑA DE AZUCAR - POAA ,PLANAF, PNA.10, PP 121, AEI.01.02	200210 - SUYO	PRODUCTOR	Media	2022	FISICO	57.00	0.00	0.00	0.00	0.00	0.00	57.00	0.00	0.00	0.00	0.00	0.00	57.00			
						COSTEO S/	320,000.00	0.00	0.00	0.00	0.00	0.00	300,000.00	0.00	0.00	0.00	0.00	0.00	0.00	0.00	620,000.00	
					2023	FISICO	57.00	0.00	0.00	0.00	0.00	0.00	0.00	0.00	0.00	0.00	0.00	0.00	0.00	0.00	0.00	57.00
						COSTEO S/	63,200.00	0.00	0.00	0.00	0.00	0.00	0.00	0.00	0.00	0.00	0.00	0.00	0.00	0.00	0.00	0.00
AOI00129702009	IMPLEMENTACION DEL PLAN DE NEGOCIO DE LA COOPERATIVA AGRARIA CAFETALERA "JOSE GABRIEL CONDORCANQUI" LTDA EN EL CULTIVO DE CAFE - POAA,PLANAF, PNA.10, PP 121, AEI.01.02	200104 - CASTILLA	PRODUCTOR	Media	2022	FISICO	76.00	0.00	0.00	0.00	0.00	0.00	76.00	0.00	0.00	0.00	0.00	0.00	76.00			
						COSTEO S/	315,000.00	0.00	0.00	0.00	0.00	0.00	262,116.25	0.00	0.00	0.00	0.00	0.00	0.00	0.00	577,116.25	
AOI00129702010	IMPLEMENTACION DEL PLAN DE NEGOCIO DE LA COOPERATIVA AGRARIA DE FRUTAS ORGANICAS MALLARES CYDEX EN EL CULTIVO DE BANANO ORGANICO - POAA,PLANAF, PNA.10, PP 121, AEI.01.02	200605 - MARCAVELICA	PRODUCTOR	Alta	2022	FISICO	48.00	0.00	0.00	0.00	0.00	0.00	48.00	0.00	0.00	0.00	0.00	0.00	48.00			
						COSTEO S/	400,000.00	0.00	0.00	0.00	0.00	0.00	130,000.00	0.00	0.00	0.00	0.00	0.00	0.00	0.00	530,000.00	
AOI00129702011	IMPLEMENTACION DEL PLAN DE NEGOCIO DE LA COOPERATIVA AGRARIA DE PEQUEÑOS AGRICULTORES MOLINO DE SERVICIOS DEL VALLE DEL CHIRA EN EL CULTIVO DE ARROZ - POAA,PLANAF, PNA.10, PP 121, AEI.01.02	200603 - IGNACIO ESCUDERO	PRODUCTOR	Alta	2022	FISICO	41.00	0.00	0.00	0.00	0.00	0.00	41.00	0.00	0.00	0.00	0.00	0.00	41.00			
						COSTEO S/	500,000.00	0.00	0.00	0.00	0.00	0.00	205,200.00	0.00	0.00	0.00	0.00	0.00	0.00	0.00	705,200.00	
AOI00129702012	IMPLEMENTACION DEL PLAN DE NEGOCIO DE LA COOPERATIVA AGRARIA DE USUARIOS AGROPERU CHIRA EN EL CULTIVO DE BANANO ORGANICO - POAA,PLANAF, PNA.10, PP 121, AEI.01.02	200601 - SULLANA	PRODUCTOR	Alta	2022	FISICO	37.00	0.00	0.00	0.00	0.00	0.00	37.00	0.00	0.00	0.00	0.00	0.00	37.00			
						COSTEO S/	500,000.00	0.00	0.00	0.00	0.00	0.00	136,400.00	0.00	0.00	0.00	0.00	0.00	0.00	0.00	636,400.00	
AOI00129702013	IMPLEMENTACION DEL PLAN DE NEGOCIO DE LA OPA FLOR DE CAFE EN EL CULTIVO DE CAFE - POAA,PLANAF, PNA.10, PP 121, AEI.01.02	200302 - CANCHAQUE	PRODUCTOR	Media	2022	FISICO	23.00	0.00	0.00	0.00	0.00	0.00	23.00	0.00	0.00	0.00	0.00	0.00	23.00			
						COSTEO S/	304,000.00	0.00	0.00	0.00	0.00	0.00	100,800.00	0.00	0.00	0.00	0.00	0.00	0.00	0.00	404,800.00	
AOI00129702014	IMPLEMENTACION DEL PLAN DE NEGOCIO DE LA OPA SEÑOR DE LOS MILAGROS DE LA VICTORIA NARANJITO EN EL CULTIVO DE CAFE - POAA,PLANAF, PNA.10, PP 121, AEI.01.02	200104 - CASTILLA	PRODUCTOR	Alta	2022	FISICO	35.00	0.00	0.00	0.00	0.00	0.00	35.00	0.00	0.00	0.00	0.00	0.00	35.00			
						COSTEO S/	500,000.00	0.00	0.00	0.00	0.00	0.00	146,590.00	0.00	0.00	0.00	0.00	0.00	0.00	0.00	646,590.00	
AOI00129702015	IMPLEMENTACION PLAN DE NEGOCIOS: MANEJO ADECUADO DE TECNOLOGIA PARA EL INCREMENTO DEL RENDIMIENTO Y CALIDAD DEL CAFÉ ORGANICO DE LA ASOCIACION DE PEQUEÑOS AGRICULTORES PARA LA PRODUCCION ECOLOGICA DE SAN	140310 - SALAS	PRODUCTOR	Muy Alta	2022	FISICO	75.00	75.00	75.00	75.00	75.00	75.00	75.00	75.00	75.00	75.00	75.00	75.00	75.00			
						COSTEO S/	5,180.00	106,171.10	5,180.00	106,171.10	5,180.00	5,180.00	5,180.00	106,171.10	5,180.00	5,180.00	5,180.00	5,180.00	5,180.00	5,180.00	365,133.30	
					2023	FISICO	75.00	75.00	75.00	75.00	75.00	75.00	75.00	75.00	75.00	75.00	75.00	75.00	75.00	75.00	75.00	75.00
						55,180.00	5,180.00	5,180.00	5,180.00	5,180.00	5,180.00	5,180.00	5,180.00	5,180.00	5,180.00	5,180.00	5,180.00	5,180.00	112,160.00			

MATEO DE PENACHI, PLANAF, PNA.10, PP 121, AEI.01.02						COSTEO S/												
AOI00129702016	IMPLEMENTACION PLAN DE NEGOCIO DE LA ASOCIACION DE PRODUCTORES DE CAÑA EL LÚCUMO - PENACHI EN PANELA - POAA, PLANAF, PNA.10, PP 121, AEI.01.02	140310 - SALAS	PRODUCTOR	Muy Alta	2022	FISICO	30.00	0.00	0.00	30.00	0.00	30.00	0.00	0.00	0.00	0.00	0.00	30.00
						COSTEO S/	41,568.00	0.00	0.00	69,280.00	0.00	27,712.00	0.00	0.00	0.00	0.00	0.00	138,560.00
AOI00129702017	IMPLEMENTACION PLAN DE NEGOCIO DE LA ASOCIACION AGROECOLOGICA EL MOLINO - AGROECO EL MOLINO EN PANELA POAA, PLANAF, PNA.10, PP 121, AEI.01.02	200201 - AYABACA	PRODUCTOR	Muy Alta	2022	FISICO	39.00	0.00	0.00	39.00	0.00	0.00	0.00	39.00	0.00	0.00	0.00	39.00
						COSTEO S/	87,112.26	0.00	0.00	174,224.51	0.00	0.00	0.00	174,224.51	0.00	0.00	0.00	435,561.28
AOI00129702018	IMPLEMENTACION DE PLAN DE NEGOCIO DE LA ASOCIACION DE PRODUCTORES AGROACUICOLA PECUARIOS DE MORROPÓN - ASPROAPEM EN BANANO ORGANICO POAA, PLANAF, PNA.10, PP 121, AEI.01.02	200405 - MORROPON	PRODUCTOR	Muy Alta	2022	FISICO	0.00	29.00	0.00	0.00	29.00	0.00	0.00	0.00	29.00	0.00	0.00	29.00
						COSTEO S/	0.00	69,373.83	0.00	0.00	173,434.57	0.00	0.00	0.00	104,060.74	0.00	0.00	346,869.14
AOI00129702019	IMPLEMENTACION DE PLAN DE NEGOCIO DE LA ASOCIACION DE PRODUCTORES EXPORTADORES DE FRUTA FRESCA DEL VALLE SAN LORENZO EN MANGO POAA, PLANAF, PNA.10, PP 121, AEI.01.02	200114 - TAMBO GRANDE	PRODUCTOR	Muy Alta	2022	FISICO	0.00	0.00	33.00	0.00	33.00	0.00	0.00	0.00	0.00	0.00	0.00	33.00
						COSTEO S/	0.00	0.00	161,040.28	0.00	105,494.20	0.00	0.00	0.00	0.00	0.00	0.00	266,534.48
AOI00129702020	IMPLEMENTACION DE PLAN DE NEGOCIO DE LA ASOCIACION HORMIGUEROS FRONTERA VIVA PERÚ Y ECUADOR EN CAFÉ POAA, PLANAF, PNA.10, PP 121, AEI.01.02	200303 - EL CARMEN DE LA FRONTERA	PRODUCTOR	Muy Alta	2022	FISICO	0.00	32.00	0.00	32.00	0.00	0.00	0.00	0.00	0.00	0.00	0.00	32.00
						COSTEO S/	0.00	79,120.65	0.00	184,614.85	0.00	0.00	0.00	0.00	0.00	0.00	0.00	263,735.50
AOI00129702021	IMPLEMENTACION DE PLAN DE NEGOCIO DE LA ASOCIACION DE PRODUCTORES AGROPECUARIOS DEL DISTRITO DE LAS LOMAS EN CACAO POAA, PLANAF, PNA.10, PP 121, AEI.01.02	200111 - LAS LOMAS	PRODUCTOR	Muy Alta	2022	FISICO	49.00	0.00	49.00	0.00	49.00	0.00	0.00	0.00	0.00	0.00	0.00	49.00
						COSTEO S/	53,104.44	0.00	53,104.44	0.00	106,208.88	0.00	0.00	0.00	0.00	0.00	0.00	212,417.76
AOI00129702022	IMPLEMENTACION DE PLAN DE NEGOCIO DE LA ASOCIACION DE PEQUEÑOS PRODUCTORES AGROPECUARIOS DE SAMUYACO - AYABACA EN PANELA POAA, PLANAF, PNA.10, PP 121, AEI.01.02	200201 - AYABACA	PRODUCTOR	Muy Alta	2022	FISICO	0.00	52.00	0.00	0.00	0.00	52.00	0.00	0.00	0.00	0.00	0.00	52.00
						COSTEO S/	0.00	70,178.99	0.00	0.00	0.00	140,357.97	0.00	0.00	0.00	0.00	0.00	210,536.96
AOI00129702023	IMPLEMENTACION DE PLAN DE NEGOCIO DE LA ASOCIACION COMUNAL DE PRODUCTORES DE ABONOS ORGANICOS Y AGROPECUARIOS DEL VALLE DEL CHIRA DE CHOCHAN ACOPAO - AVCHSECH EN BANANO ORGANICO POAA, PLANAF, PNA.10, PP 121, AEI.01.02	200607 - QUERECOTILLO	PRODUCTOR	Muy Alta	2022	FISICO	48.00	48.00	48.00	48.00	48.00	48.00	48.00	48.00	48.00	0.00	0.00	48.00
						COSTEO S/	1,200.00	47,550.00	1,200.00	1,200.00	63,000.00	1,200.00	1,200.00	1,200.00	1,200.00	0.00	0.00	118,950.00
AOI00129702024	IMPLEMENTACION DE PLAN DE NEGOCIO DE LA ASOCIACION DE PEQUEÑOS PRODUCTORES AGROPECUARIOS NUEVA CREACION LIMO ANDINO - CUMBICUS BAJO. EN CAFÉ POAA, PLANAF, PNA.10, PP 121, AEI.01.02	200206 - PACAIPAMPA	PRODUCTOR	Muy Alta	2022	FISICO	27.00	0.00	0.00	27.00	0.00	0.00	0.00	0.00	0.00	0.00	0.00	27.00
						COSTEO S/	26,846.55	0.00	0.00	33,558.19	0.00	0.00	0.00	0.00	0.00	0.00	0.00	60,404.74
AOI00129702025	IMPLEMENTACION DE PLAN DE NEGOCIO EN LA ASOCIACION DE PRODUCTORES DE CAÑA EL MILAGRO - 7 DE JUNIO DE PANELA POAA, PLANAF, PNA.10, PP 121, AEI.01.02	200205 - MONTERO	PRODUCTOR	Muy Alta	2022	FISICO	0.00	38.00	0.00	0.00	0.00	38.00	0.00	38.00	0.00	0.00	0.00	38.00
						COSTEO S/	0.00	11,488.40	0.00	0.00	0.00	17,232.60	0.00	22,976.80	0.00	0.00	0.00	51,697.80

AOI00129702026	IMPLEMENTACION DE PLAN DE NEGOCIO DE LA ASOCIACIÓN DE AGRICULTORES ORGÁNICOS "EL TALLÁN" EN BANANO ORGÁNICO POAA, PLANAF, PNA.10, PP 121, AEI.01.02	200607 - QUERECOTILLO	PRODUCTOR	Muy Alta	2022	FISICO	135.00	0.00	0.00	135.00	0.00	0.00	135.00	0.00	0.00	0.00	0.00	135.00
						COSTEO S/	11,248.44	0.00	0.00	16,872.66	0.00	0.00	22,496.88	0.00	0.00	0.00	0.00	50,617.98
AOI00129702027	IMPLEMENTACION DE PLAN DE NEGOCIO DE LA ASOCIACIÓN DE PRODUCTORES CAFETALEROS DE LIVIN DE CURILCAS - CARMEN EN CAFÉ POAA, PLANAF, PNA.10, PP 121, AEI.01.02	200206 - PACAIPAMPA	PRODUCTOR	Muy Alta	2022	FISICO	0.00	31.00	0.00	31.00	0.00	0.00	0.00	0.00	0.00	0.00	0.00	31.00
						COSTEO S/	0.00	16,822.81	0.00	21,028.51	0.00	0.00	0.00	0.00	0.00	0.00	0.00	37,851.32
AOI00129702028	IMPLEMENTACION DE PLAN DE NEGOCIO DE LA ASOCIACIÓN DE PEQUEÑOS AGRICULTORES Y GANADEROS DEL SECTOR MALINGAS - APAGAM EN CACAO POAA, PLANAF, PNA.10, PP 121, AEI.01.02	200114 - TAMBO GRANDE	PRODUCTOR	Muy Alta	2022	FISICO	30.00	0.00	30.00	0.00	0.00	0.00	0.00	0.00	0.00	0.00	0.00	30.00
						COSTEO S/	19,469.13	0.00	18,000.00	0.00	0.00	0.00	0.00	0.00	0.00	0.00	0.00	37,469.13
AOI00129702029	IMPLEMENTACION DE PLAN DE NEGOCIO DE LA ASOCIACION DE PRODUCTORES CAFETALEROS DE PUMURCO EN CAFÉ POAA,PLANAF, PNA.10, PP 121, AEI.01.02	200206 - PACAIPAMPA	PRODUCTOR	Muy Alta	2022	FISICO	29.00	0.00	29.00	0.00	0.00	0.00	0.00	0.00	0.00	0.00	0.00	29.00
						COSTEO S/	15,171.61	0.00	18,964.51	0.00	0.00	0.00	0.00	0.00	0.00	0.00	0.00	34,136.12
AOI00129702030	IMPLEMENTACION DE PLAN DE NEGOCIO DE LA ASOCIACIÓN DE PEQUEÑOS PRODUCTORES DE LA MARGEN DERECHA SUB CUENCA YAPATERA EN CACAO POAA, PLANAF, PNA.10, PP 121, AEI.01.02	200401 - CHULUCANAS	PRODUCTOR	Muy Alta	2022	FISICO	0.00	33.00	0.00	0.00	0.00	0.00	0.00	0.00	0.00	0.00	0.00	33.00
						COSTEO S/	0.00	19,588.32	0.00	0.00	0.00	0.00	0.00	0.00	0.00	0.00	0.00	19,588.32
AOI00129702031	IMPLEMENTACION DE PLAN DE NEGOCIO DE LA ASOCIACIÓN DE PRODUCTORES DE BANANO ORGÁNICO DE SALITRAL EN BANANO ORGÁNICO POAA, PLANAF, PNA.10, PP 121, AEI.01.02	200608 - SALITRAL	PRODUCTOR	Muy Alta	2022	FISICO	0.00	0.00	0.00	90.00	0.00	0.00	0.00	0.00	0.00	0.00	0.00	90.00
						COSTEO S/	0.00	0.00	0.00	18,720.00	0.00	0.00	0.00	0.00	0.00	0.00	0.00	18,720.00
AOI00129702032	IMPLEMENTACION DE PLAN DE NEGOCIO DE LA ASOCIACIÓN DE PRODUCTORES CAFETALEROS DE MONTERO EN CAFÉ POAA, PLANAF, PNA.10, PP 121, AEI.01.02	200205 - MONTERO	PRODUCTOR	Muy Alta	2022	FISICO	0.00	0.00	0.00	0.00	27.00	0.00	0.00	0.00	0.00	0.00	0.00	27.00
						COSTEO S/	0.00	0.00	0.00	0.00	17,587.80	0.00	0.00	0.00	0.00	0.00	0.00	17,587.80
AOI00129702033	IMPLEMENTACION DE PLAN DE NEGOCIO DE LA ASOCIACIÓN RIO CANCHIS PEÑA BLANCA - HUAQUILLAS - MONTE RICO EN CAFÉ POAA, PLANAF, PNA.10, PP 121, AEI.01.02	200303 - EL CARMEN DE LA FRONTERA	PRODUCTOR	Muy Alta	2022	FISICO	32.00	0.00	0.00	0.00	0.00	0.00	0.00	0.00	0.00	0.00	0.00	32.00
						COSTEO S/	12,660.54	0.00	0.00	0.00	0.00	0.00	0.00	0.00	0.00	0.00	0.00	12,660.54
AOI00129702034	IMPLEMENTACION DE PLAN DE NEGOCIO DE LA ASOCIACIÓN DE PRODUCTORES DE CACAO Y FRUTALES JUAN VELASCO ALVARADO EN CACAO POAA,PLANAF, PNA.10, PP 121, AEI.01.02	200111 - LAS LOMAS	PRODUCTOR	Muy Alta	2022	FISICO	64.00	64.00	0.00	0.00	64.00	0.00	0.00	0.00	0.00	0.00	0.00	64.00
						COSTEO S/	46,488.32	27,892.99	0.00	0.00	18,595.33	0.00	0.00	0.00	0.00	0.00	0.00	92,976.64
AOI00129702035	IMPLEMENTACION DE PLAN DE NEGOCIO DE LA ASOCIACION DE PRODUCTORES DE CAFÉ Y CAÑA DE NARANJO DE CHONTA EN PANELA POAA, PLANAF, PNA.10, PP 121, AEI.01.02	200205 - MONTERO	PRODUCTOR	Muy Alta	2022	FISICO	38.00	0.00	38.00	0.00	0.00	0.00	38.00	0.00	0.00	0.00	0.00	38.00
						COSTEO S/	161,714.25	0.00	48,514.28	0.00	0.00	0.00	64,685.70	0.00	0.00	0.00	0.00	274,914.23
					2023	FISICO	0.00	38.00	0.00	0.00	0.00	0.00	0.00	0.00	0.00	0.00	0.00	38.00
						COSTEO S/	0.00	48,514.28	0.00	0.00	0.00	0.00	0.00	0.00	0.00	0.00	0.00	48,514.28
AOI00129702036	IMPLEMENTACION DE PLAN DE NEGOCIO DE LA ASOCIACIÓN DE PEQUEÑOS PRODUCTORES TULUCE - SONDOR DE CAFÉ POAA,PLANAF, PNA.10, PP 121, AEI.01.02	200307 - SONDOR	PRODUCTOR	Muy Alta	2022	FISICO	42.00	0.00	0.00	42.00	0.00	0.00	0.00	0.00	0.00	0.00	0.00	42.00
						COSTEO S/	58,280.00	0.00	0.00	17,484.00	0.00	0.00	0.00	0.00	0.00	0.00	0.00	75,764.00
					2023	FISICO	42.00	0.00	0.00	0.00	0.00	0.00	0.00	0.00	0.00	0.00	0.00	42.00

						COSTEO S/	17,484.00	0.00	0.00	0.00	0.00	0.00	0.00	0.00	0.00	0.00	0.00	17,484.00
AOI00129702037	IMPLEMENTACION DE PLAN DE NEGOCIO DE LA ASOCIACION DE PEQUEÑOS PRODUCTORES DE GUARDALAPA EN CAFÉ POAA, PLANAF, PNA.10, PP 121, AEI.01.02	200307 - SONDROR	PRODUCTOR	Muy Alta	2022	FISICO	38.00	0.00	0.00	0.00	0.00	0.00	0.00	0.00	0.00	0.00	0.00	38.00
						COSTEO S/	49,745.44	0.00	0.00	0.00	0.00	0.00	0.00	0.00	0.00	0.00	0.00	49,745.44
AOI00129702038	IMPLEMENTACIÓN DEL PLAN DE NEGOCIO DE LA ASOCIACION AGRO GANADEROS SAN JUAN SAN LORENZO EN LA PRODUCCIÓN DE LECHE - POAA, PLANAF, PNA.10, PP 121, AEI.01.02	061103 - CALQUIS	PRODUCTOR	Muy Alta	2022	FISICO	25.00	25.00	25.00	25.00	25.00	25.00	25.00	25.00	25.00	25.00	25.00	25.00
						COSTEO S/	2,800.00	2,800.00	2,800.00	2,800.00	2,800.00	2,800.00	2,800.00	2,800.00	2,800.00	2,800.00	2,800.00	33,600.00
AOI00129702039	IMPLEMENTACIÓN DEL PLAN DE NEGOCIO DE LA ASOCIACION AGROGANADERA DE LA PROVINCIA DE SAN PABLO EN LA PRODUCCIÓN DE LECHE - POAA, PLANAF, PNA.10, PP 121, AEI.01.02	061201 - SAN PABLO	PRODUCTOR	Muy Alta	2022	FISICO	25.00	25.00	25.00	25.00	25.00	25.00	25.00	25.00	25.00	25.00	25.00	25.00
						COSTEO S/	1,840.00	1,840.00	1,840.00	1,840.00	1,840.00	1,840.00	1,840.00	1,840.00	1,840.00	1,840.00	1,840.00	22,080.00
AOI00129702040	IMPLEMENTACIÓN DEL PLAN DE NEGOCIO DE LA ASOCIACION AMOR Y PAZ LA COLPA EN LA CRIANZA DE CUYES - POAA, PLANAF, PNA.10, PP 121, AEI.01.02	060419 - CHALAMARCA	PRODUCTOR	Muy Alta	2022	FISICO	21.00	21.00	21.00	21.00	21.00	21.00	21.00	21.00	21.00	21.00	0.00	0.00
						COSTEO S/	30,097.73	30,097.73	30,097.73	30,097.73	30,097.73	30,097.73	30,097.73	30,097.73	30,097.73	18,580.93	0.00	0.00
AOI00129702041	IMPLEMENTACIÓN DEL PLAN DE NEGOCIO DE LA ASOCIACION DE GANADEROS EL LUCHADOR DEL CENTRO POBLADO MUYOC CHICO EN LA PRODUCCIÓN DE LECHE - POAA, PLANAF, PNA.10, PP 121, AEI.01.02	060307 - MIGUEL IGLESIAS	PRODUCTOR	Muy Alta	2022	FISICO	40.00	40.00	40.00	40.00	40.00	40.00	40.00	40.00	40.00	40.00	40.00	0.00
						COSTEO S/	780.00	780.00	780.00	780.00	780.00	780.00	780.00	780.00	780.00	780.00	780.00	0.00
AOI00129702042	IMPLEMENTACIÓN DEL PLAN DE NEGOCIO DE LA ASOCIACION DE PRODUCTORES AGROPECUARIOS AGROINDUSTRIALES FORESTALES Y SERVICIOS MULTIPLES DE NUEVO PARAISO - CAJARURO EN EL CULTIVO DE CAFÉ-POAA PLANAF, PNA.10, PP 121, AEI.01.02	010702 - CAJARURO	PRODUCTOR	Muy Alta	2022	FISICO	0.00	38.00	0.00	38.00	0.00	0.00	38.00	0.00	0.00	0.00	0.00	0.00
						COSTEO S/	0.00	5,440.00	0.00	46,603.20	0.00	0.00	110,960.00	0.00	0.00	0.00	0.00	163,003.20
AOI00129702043	IMPLEMENTACIÓN DEL PLAN DE NEGOCIO DE LA ASOCIACION DE PRODUCTORES AGROPECUARIOS ROSA NORTEÑA EN LA PRODUCCIÓN DE LECHE - POAA, PLANAF, PNA.10, PP 121, AEI.01.02	060304 - HUASMIN	PRODUCTOR	Muy Alta	2022	FISICO	20.00	20.00	20.00	20.00	0.00	0.00	0.00	0.00	0.00	0.00	0.00	0.00
						COSTEO S/	9,320.00	9,320.00	9,320.00	9,140.36	0.00	0.00	0.00	0.00	0.00	0.00	0.00	37,100.36
AOI00129702044	IMPLEMENTACIÓN DEL PLAN DE NEGOCIO DE LA ASOCIACION DE PRODUCTORES AGROPECUARIOS DEL CHENCHO EN LA CRIANZA DE CUYES - POAA, PLANAF, PNA.10, PP 121, AEI.01.02 ,	060702 - CHUGUR	PRODUCTOR	Muy Alta	2022	FISICO	20.00	20.00	20.00	20.00	20.00	20.00	20.00	20.00	20.00	20.00	20.00	20.00
						COSTEO S/	25,295.05	25,295.05	25,295.05	25,295.05	25,295.05	25,295.05	25,295.05	25,295.05	25,295.05	25,295.05	25,295.05	16,095.00
AOI00129702045	IMPLEMENTACION DEL PLAN DE NEGOCIO DE LA ASOCIACION AGRO GANADERA DE NUEVO CHIRIMOTO EN EL PRODUCTO DE LECHE-POAA PLANAF, PNA.10, PP 121, AEI.01.02	010609 - OMIA	PRODUCTOR	Muy Alta	2022	FISICO	40.00	40.00	40.00	40.00	0.00	0.00	0.00	0.00	0.00	0.00	0.00	40.00
						COSTEO S/	3,710.00	3,710.00	3,710.00	234,290.00	0.00	0.00	0.00	0.00	0.00	0.00	0.00	245,420.00
AOI00129702046	IMPLEMENTACION DEL PLAN DE NEGOCIO DE LA ASOCIACION DE PRODUCTORES AGROPECUARIOS EL CHOCHO SAN AGUSTÍN EN LA PRODUCCIÓN DE LECHE - POAA PLANAF, PNA.10, PP 121, AEI.01.02	060308 - OXAMARCA	PRODUCTOR	Muy Alta	2022	FISICO	52.00	52.00	52.00	52.00	52.00	52.00	52.00	52.00	52.00	52.00	52.00	52.00
						COSTEO S/	3,091.67	3,091.67	3,091.67	3,091.67	3,091.67	3,091.67	3,091.67	3,091.67	3,091.67	3,091.67	3,091.67	37,100.04
AOI00129702047	IMPLEMENTACIÓN DEL PLAN DE NEGOCIO	010706 - LONYA	PRODUCTOR	Alta	2022	FISICO	33.00	33.00	33.00	33.00	33.00	33.00	33.00	33.00	33.00	33.00	33.00	33.00

	DE LA ASOCIACIÓN AGROEMPREDORA DE LONYA GRANDE EN EL CULTIVO DE CAFÉ-POAA PLANAF, PNA.10, PP 121, AEI.01.02	GRANDE			2023		COSTEO S/	2,000.00	11,600.00	172,208.00	2,000.00	2,000.00	2,000.00	2,000.00	2,000.00	2,000.00	2,000.00	252,768.00
							FISICO	33.00	33.00	33.00	33.00	33.00	33.00	0.00	33.00	0.00	0.00	33.00
							COSTEO S/	2,000.00	2,000.00	2,000.00	2,000.00	2,000.00	2,000.00	0.00	163,200.00	0.00	0.00	175,200.00
AOI00129702048	IMPLEMENTACIÓN DEL PLAN DE NEGOCIO DE LA ASOCIACIÓN DE PRODUCTORES AGROPECUARIOS HUACAPAMPA EN LA PRODUCCIÓN DE LECHE - POAA PLANAF, PNA.10, PP 121, AEI.01.02	060306 - JOSE GALVEZ	PRODUCTOR	Muy Alta	2022		FISICO	31.00	31.00	31.00	31.00	31.00	31.00	31.00	31.00	31.00	31.00	31.00
							COSTEO S/	1,200.00	1,200.00	1,200.00	1,200.00	1,200.00	1,200.00	1,200.00	1,200.00	1,200.00	1,200.00	14,400.00
AOI00129702049	IMPLEMENTACIÓN DEL PLAN DE NEGOCIO DE LA ASOCIACION AGROPECUARIA Y TURISTICA COPAPOR EN EL CULTIVO DE PIÑA-POAA PLANAF, PNA.10, PP 121, AEI.01.02	010202 - ARAMANGO	PRODUCTOR	Muy Alta	2022		FISICO	20.00	20.00	20.00	20.00	20.00	20.00	20.00	20.00	20.00	20.00	20.00
							COSTEO S/	11,600.00	2,000.00	62,200.00	232,000.00	2,000.00	2,000.00	2,000.00	2,000.00	2,000.00	2,000.00	335,000.00
AOI00129702050	IMPLEMENTACION DEL PLAN DE NEGOCIO DE LA ASOCIACION DE PRODUCTORES AGROPECUARIOS RUIZ SEÑOR EN LA PRODUCCIÓN DE LECHE - POAA PLANAF, PNA.10, PP 121, AEI.01.02	061104 - CATILLUC	PRODUCTOR	Muy Alta	2022		FISICO	25.00	25.00	25.00	25.00	25.00	25.00	25.00	25.00	25.00	25.00	25.00
							COSTEO S/	1,666.67	1,666.67	1,666.67	1,666.67	1,666.67	1,666.67	1,666.67	1,666.67	1,666.67	1,666.67	20,000.04
AOI00129702051	IMPLEMENTACIÓN DEL PLAN DE NEGOCIO DE LA ASOCIACIÓN DE PROPIETARIOS AGROPECUARIOS DE SANTA CLARA-CHALAMARCA", EN LA CRIANZA DE CUYES - POAA PLANAF, PNA.10, PP 121, AEI.01.02	060419 - CHALAMARCA	PRODUCTOR	Muy Alta	2022		FISICO	20.00	20.00	20.00	20.00	20.00	20.00	20.00	20.00	20.00	20.00	20.00
							COSTEO S/	28,666.67	28,666.67	28,666.67	28,666.67	28,666.67	28,666.67	28,666.67	28,666.67	28,666.67	28,666.67	344,000.04
AOI00129702052	IMPLEMENTACIÓN DEL PLAN DE NEGOCIO DE LA ASOCIACIÓN AGROPECUARIO DEL VALLE DE SIRICHA EN EL PRODUCTO DE LECHE - POAA PLANAF, PNA.10, PP 121, AEI.01.02	010116 - OLLEROS	PRODUCTOR	Alta	2022		FISICO	27.00	27.00	27.00	27.00	27.00	27.00	27.00	27.00	27.00	27.00	27.00
							COSTEO S/	14,100.00	3,600.00	3,600.00	143,512.00	3,600.00	3,600.00	3,600.00	3,600.00	156,968.00	3,600.00	3,600.00
					2023		FISICO	27.00	27.00	27.00	27.00	27.00	27.00	0.00	0.00	0.00	0.00	27.00
							COSTEO S/	58,476.80	1,600.00	1,600.00	1,600.00	1,600.00	1,600.00	0.00	0.00	0.00	0.00	66,476.80
AOI00129702053	IMPLEMENTACIÓN DEL PLAN DE NEGOCIO DE LA ASOCIACION AGROPECUARIO CHILLIMAYO CAMANTI DEL CULTIVO DE MIEL DE ABEJA - POAA PLANAF, PNA.10, PP 121, AEI.01.02	081203 - CAMANTI	PRODUCTOR	Alta	2022		FISICO	0.00	31.00	0.00	31.00	0.00	31.00	0.00	31.00	0.00	31.00	31.00
							COSTEO S/	0.00	10,000.00	0.00	10,000.00	0.00	10,000.00	0.00	10,000.00	0.00	10,000.00	60,000.00
					2023		FISICO	31.00	0.00	31.00	0.00	31.00	0.00	31.00	0.00	31.00	0.00	31.00
							COSTEO S/	5,000.00	0.00	5,000.00	0.00	5,000.00	0.00	5,000.00	0.00	5,000.00	0.00	30,000.00
					2024		FISICO	0.00	31.00	0.00	31.00	0.00	31.00	0.00	31.00	0.00	31.00	31.00
							COSTEO S/	0.00	4,666.67	0.00	4,666.67	0.00	4,666.67	0.00	4,666.67	0.00	4,666.67	28,000.02
AOI00129702054	IMPLEMENTACIÓN DEL PLAN DE NEGOCIO DE LA ASOCIACIÓN ANEXO CAPIRONA DEL CULTIVO DE MAIZ - POAA, PLANAF, PNA.10, PP 121, AEI.01.02	080914 - MEGANTONI	PRODUCTOR	Alta	2022		FISICO	0.00	25.00	0.00	25.00	0.00	25.00	0.00	25.00	0.00	25.00	25.00
							COSTEO S/	0.00	38,333.33	0.00	38,333.33	0.00	38,333.33	0.00	38,333.33	0.00	38,333.33	229,999.98
					2023		FISICO	25.00	0.00	25.00	0.00	25.00	0.00	25.00	0.00	25.00	0.00	25.00
							COSTEO S/	18,166.66	0.00	18,166.67	0.00	18,166.67	0.00	18,166.67	0.00	18,166.67	0.00	109,000.01
					2024		FISICO	0.00	25.00	0.00	25.00	0.00	25.00	0.00	25.00	0.00	25.00	25.00
							COSTEO S/	0.00	15,014.00	0.00	15,014.00	0.00	15,014.00	0.00	15,014.00	0.00	15,014.00	90,084.00
AOI00129702055	IMPLEMENTACIÓN DEL PLAN DE NEGOCIO DE LA ASOCIACION BUENAS NUEVAS DE WATWA QOCHA DEL CULTIVO DE ALPACAS - POAA, PLANAF, PNA.10, PP 121, AEI.01.02	081212 - QUIQUIJANA	PRODUCTOR	Alta	2022		FISICO	0.00	0.00	0.00	0.00	30.00	0.00	0.00	0.00	0.00	0.00	30.00
							COSTEO S/	0.00	0.00	0.00	0.00	169,609.76	0.00	0.00	0.00	0.00	0.00	169,609.76
					2023		FISICO	0.00	0.00	0.00	0.00	0.00	30.00	0.00	0.00	0.00	0.00	30.00

POI MultiAnual con Programación Física y Costeo

								COSTEO S/	0.00	0.00	0.00	0.00	0.00	0.00	127,207.32	0.00	0.00	0.00	0.00	0.00	0.00	127,207.32						
								FISICO	0.00	30.00	0.00	0.00	0.00	0.00	0.00	0.00	0.00	0.00	0.00	0.00	0.00	0.00	0.00	0.00	0.00	0.00	30.00	
								COSTEO S/	0.00	127,207.32	0.00	0.00	0.00	0.00	0.00	0.00	0.00	0.00	0.00	0.00	0.00	0.00	0.00	0.00	0.00	0.00	0.00	127,207.32
AOI00129702056	IMPLEMENTACIÓN DEL PLAN DE NEGOCIO DE LA ASOCIACIÓN CENTRAL DE PRODUCTORES DE CUYES RED DE ANILMAYO DEL CULTIVO DE CUYES - POAA, PLANAF, PNA.10, PP 121, AEI.01.02	081212 - QUIQUIJANA	PRODUCTOR	Alta	2022	FISICO	0.00	0.00	26.00	0.00	0.00	26.00	0.00	0.00	26.00	0.00	0.00	0.00	0.00	0.00	0.00	26.00						
						COSTEO S/	0.00	0.00	53,452.80	0.00	0.00	71,270.40	0.00	0.00	0.00	0.00	0.00	0.00	0.00	0.00	0.00	0.00	0.00	0.00	124,723.20			
						FISICO	0.00	0.00	26.00	0.00	0.00	26.00	0.00	0.00	0.00	0.00	0.00	0.00	0.00	0.00	0.00	0.00	0.00	0.00	0.00	26.00		
						COSTEO S/	0.00	0.00	89,088.00	0.00	0.00	35,635.20	0.00	0.00	0.00	0.00	0.00	0.00	0.00	0.00	0.00	0.00	0.00	0.00	0.00	124,723.20		
						FISICO	0.00	0.00	0.00	36.00	0.00	0.00	0.00	0.00	0.00	0.00	0.00	0.00	0.00	0.00	0.00	0.00	0.00	0.00	0.00	0.00	36.00	
						COSTEO S/	0.00	0.00	0.00	106,905.60	0.00	0.00	0.00	0.00	0.00	0.00	0.00	0.00	0.00	0.00	0.00	0.00	0.00	0.00	0.00	0.00	106,905.60	
AOI00129702057	IMPLEMENTACIÓN DEL PLAN DE NEGOCIO DE LA ASOCIACIÓN CRIADORES DE GANADO VACUNO LECHERO RURAL AUCHO DEL CULTIVO DE ENGORDE DE TOROS - POAA PLANAF, PNA.10, PP 121, AEI.01.02	080705 - LIVITACA	PRODUCTOR	Alta	2022	FISICO	0.00	0.00	0.00	0.00	0.00	0.00	0.00	0.00	0.00	0.00	0.00	0.00	21.00	0.00	0.00	0.00	21.00					
						COSTEO S/	0.00	0.00	0.00	0.00	0.00	0.00	0.00	0.00	0.00	0.00	0.00	0.00	0.00	0.00	0.00	154,112.00	0.00	0.00	0.00	154,112.00		
						FISICO	0.00	0.00	0.00	0.00	0.00	21.00	0.00	0.00	0.00	0.00	0.00	0.00	0.00	0.00	0.00	0.00	0.00	0.00	0.00	0.00	21.00	
						COSTEO S/	0.00	0.00	0.00	0.00	0.00	115,584.00	0.00	0.00	0.00	0.00	0.00	0.00	0.00	0.00	0.00	0.00	0.00	0.00	0.00	0.00	115,584.00	
						FISICO	21.00	0.00	0.00	0.00	0.00	0.00	0.00	0.00	0.00	0.00	0.00	0.00	0.00	0.00	0.00	0.00	0.00	0.00	0.00	0.00	21.00	
						COSTEO S/	115,584.00	0.00	0.00	0.00	0.00	0.00	0.00	0.00	0.00	0.00	0.00	0.00	0.00	0.00	0.00	0.00	0.00	0.00	0.00	0.00	115,584.00	
AOI00129702058	IMPLEMENTACIÓN DEL PLAN DE NEGOCIO DE LA ASOCIACIÓN DE ALFALFEROS Y PECUARIOS POMACANCHI DEL CULTIVO DE VACUNO - POAA PLANAF, PNA.10, PP 121, AEI.01.02	080205 - POMACANCHI	PRODUCTOR	Alta	2022	FISICO	0.00	0.00	0.00	0.00	0.00	0.00	0.00	0.00	0.00	0.00	0.00	0.00	0.00	0.00	0.00	0.00	24.00	24.00				
						COSTEO S/	0.00	0.00	0.00	0.00	0.00	0.00	0.00	0.00	0.00	0.00	0.00	0.00	0.00	0.00	0.00	0.00	0.00	0.00	0.00	161,456.00	161,456.00	
						FISICO	0.00	0.00	0.00	0.00	0.00	0.00	0.00	24.00	0.00	0.00	0.00	0.00	0.00	0.00	0.00	0.00	0.00	0.00	0.00	0.00	0.00	24.00
						COSTEO S/	0.00	0.00	0.00	0.00	0.00	0.00	0.00	0.00	121,092.00	0.00	0.00	0.00	0.00	0.00	0.00	0.00	0.00	0.00	0.00	0.00	0.00	121,092.00
						FISICO	0.00	0.00	0.00	0.00	24.00	0.00	0.00	0.00	0.00	0.00	0.00	0.00	0.00	0.00	0.00	0.00	0.00	0.00	0.00	0.00	0.00	24.00
						COSTEO S/	0.00	0.00	0.00	0.00	121,092.00	0.00	0.00	0.00	0.00	0.00	0.00	0.00	0.00	0.00	0.00	0.00	0.00	0.00	0.00	0.00	0.00	121,092.00
AOI00129702059	IMPLEMENTACIÓN DEL PLAN DE NEGOCIO DE LA ASOCIACIÓN DE APICULTORES DEL VALLE DE SAN JERONIMO DEL CULTIVO DE MIEL DE ABEJA - POAA, PLANAF, PNA.10, PP 121, AEI.01.02	080104 - SAN JERONIMO	PRODUCTOR	Alta	2022	FISICO	16.00	0.00	16.00	0.00	16.00	0.00	16.00	0.00	16.00	0.00	16.00	0.00	16.00	0.00	16.00	0.00	16.00	16.00				
						COSTEO S/	21,666.67	0.00	21,666.67	0.00	21,666.67	0.00	21,666.67	0.00	21,666.67	0.00	21,666.67	0.00	21,666.67	0.00	21,666.67	0.00	21,666.67	0.00	21,666.67	0.00	130,000.02	
						FISICO	0.00	16.00	0.00	16.00	0.00	16.00	0.00	16.00	0.00	16.00	0.00	16.00	0.00	16.00	0.00	16.00	0.00	16.00	0.00	16.00	0.00	16.00
						COSTEO S/	0.00	14,072.53	0.00	14,072.53	0.00	14,072.53	0.00	14,072.53	0.00	14,072.53	0.00	14,072.53	0.00	14,072.53	0.00	14,072.53	0.00	14,072.53	0.00	14,072.53	0.00	84,435.18
						FISICO	16.00	0.00	16.00	0.00	16.00	0.00	16.00	0.00	16.00	0.00	16.00	0.00	16.00	0.00	16.00	0.00	16.00	0.00	16.00	0.00	16.00	16.00
						COSTEO S/	10,000.00	0.00	10,000.00	0.00	10,000.00	0.00	10,000.00	0.00	10,000.00	0.00	10,000.00	0.00	10,000.00	0.00	10,000.00	0.00	10,000.00	0.00	10,000.00	0.00	10,000.00	60,000.00
AOI00129702060	IMPLEMENTACIÓN DEL PLAN DE NEGOCIO DE LA ASOCIACIÓN DE APICULTORES ECOLÓGICOS MISKY MIEL DE HUANOQUITE PARURO DEL CULTIVO DE MIEL DE ABEJA - POAA, PLANAF, PNA.10, PP 121, AEI.01.02	081005 - HUANOQUITE	PRODUCTOR	Alta	2022	FISICO	0.00	30.00	0.00	30.00	0.00	30.00	0.00	30.00	0.00	30.00	0.00	30.00	0.00	30.00	0.00	30.00	0.00	30.00				
						COSTEO S/	0.00	31,333.33	0.00	31,333.33	0.00	31,333.33	0.00	31,333.33	0.00	31,333.33	0.00	31,333.33	0.00	31,333.33	0.00	31,333.33	0.00	31,333.33	0.00	31,333.33	187,999.98	
						FISICO	30.00	0.00	30.00	0.00	30.00	0.00	30.00	0.00	30.00	0.00	30.00	0.00	30.00	0.00	30.00	0.00	30.00	0.00	30.00	0.00	30.00	
						COSTEO S/	25,110.26	0.00	25,110.27	0.00	25,110.27	0.00	25,110.27	0.00	25,110.27	0.00	25,110.27	0.00	25,110.27	0.00	25,110.27	0.00	25,110.27	0.00	25,110.27	0.00	25,110.27	150,661.61
						FISICO	0.00	30.00	0.00	30.00	0.00	30.00	0.00	30.00	0.00	30.00	0.00	30.00	0.00	30.00	0.00	30.00	0.00	30.00	0.00	30.00	0.00	30.00
						COSTEO S/	0.00	13,333.33	0.00	13,333.33	0.00	13,333.33	0.00	13,333.33	0.00	13,333.33	0.00	13,333.33	0.00	13,333.33	0.00	13,333.33	0.00	13,333.33	0.00	13,333.33	0.00	13,333.33
AOI00129702061	IMPLEMENTACIÓN DEL PLAN DE NEGOCIO DE LA ASOCIACIÓN DE CRIADORES DE ALPACAS DEL FUNDO HULLAPATA SALLANI -	080605 - PITUMARCA	PRODUCTOR	Alta	2022	FISICO	0.00	23.00	0.00	23.00	0.00	23.00	0.00	23.00	0.00	23.00	0.00	23.00	0.00	23.00	0.00	23.00	23.00					
						COSTEO S/	0.00	29,166.67	0.00	29,166.67	0.00	29,166.67	0.00	29,166.67	0.00	29,166.67	0.00	29,166.67	0.00	29,166.67	0.00	29,166.67	0.00	29,166.67	0.00	29,166.67	175,000.02	

POI MultiAnual con Programación Física y Costeo

ASCAHF DEL CULTIVO DE FIBRA DE ALPACA - POAA PLANAF, PNA.10, PP 121, AEI.01.02	2023	FISICO	23.00	0.00	23.00	0.00	23.00	0.00	23.00	0.00	23.00	0.00	23.00	0.00	23.00
		COSTEO S/	21,755.22	0.00	21,755.22	0.00	21,755.22	0.00	21,755.22	0.00	21,755.22	0.00	21,755.22	0.00	21,755.22
	2024	FISICO	0.00	23.00	0.00	23.00	0.00	23.00	0.00	23.00	0.00	23.00	0.00	23.00	23.00
		COSTEO S/	0.00	15,000.00	0.00	15,000.00	0.00	15,000.00	0.00	15,000.00	0.00	15,000.00	0.00	15,000.00	90,000.00
AOI00129702062 IMPLEMENTACIÓN DEL PLAN DE NEGOCIO DE LA ASOCIACION DE CRIADORES DE ALPACAS Y LLAMAS ANGEL DE LOS ANDES DE PHINAYA DEL CULTIVO DE FIBRA DE ALPACA - POAA, PLANAF, PNA.10, PP 121, AEI.01.02	2022	FISICO	23.00	0.00	23.00	0.00	23.00	0.00	23.00	0.00	23.00	0.00	23.00	0.00	23.00
		COSTEO S/	26,833.33	0.00	26,833.33	0.00	26,833.33	0.00	26,833.33	0.00	26,833.33	0.00	26,833.33	0.00	160,999.98
	2023	FISICO	0.00	23.00	0.00	23.00	0.00	23.00	0.00	23.00	0.00	23.00	0.00	23.00	23.00
		COSTEO S/	0.00	16,666.67	0.00	16,666.67	0.00	16,666.67	0.00	16,666.67	0.00	16,666.67	0.00	16,666.67	100,000.02
2024	FISICO	23.00	0.00	23.00	0.00	23.00	0.00	23.00	0.00	23.00	0.00	23.00	0.00	23.00	
	COSTEO S/	8,356.44	0.00	8,356.44	0.00	8,356.44	0.00	8,356.44	0.00	8,356.44	0.00	8,356.44	0.00	50,138.64	
AOI00129702063 IMPLEMENTACIÓN DEL PLAN DE NEGOCIO DE LA ASOCIACIÓN DE CRIADORES DE ANIMALES MENORES DE LA NUEVA GENERACION DE HUISCACHANI - ASCRAMH DEL CULTIVO DE CUYES - POAA, PLANAF, PNA.10, PP 121, AEI.01.02	2022	FISICO	23.00	0.00	23.00	0.00	23.00	0.00	23.00	0.00	23.00	0.00	23.00	0.00	23.00
		COSTEO S/	26,666.67	0.00	26,666.67	0.00	26,666.67	0.00	26,666.67	0.00	26,666.67	0.00	26,666.67	0.00	160,000.02
	2023	FISICO	0.00	23.00	0.00	23.00	0.00	23.00	0.00	23.00	0.00	23.00	0.00	23.00	23.00
		COSTEO S/	0.00	1,683.63	0.00	1,683.63	0.00	1,683.63	0.00	1,683.63	0.00	1,683.63	0.00	1,683.63	10,101.78
2024	FISICO	23.00	0.00	23.00	0.00	23.00	0.00	23.00	0.00	23.00	0.00	23.00	0.00	23.00	
	COSTEO S/	10,000.00	0.00	10,000.00	0.00	10,000.00	0.00	10,000.00	0.00	10,000.00	0.00	10,000.00	0.00	60,000.00	
AOI00129702064 IMPLEMENTACIÓN DEL PLAN DE NEGOCIO DE LA ASOCIACION DE CRIADORES DE CUY LA ANTENA DEL CULTIVO DE CUYES - POAA, PLANAF, PNA.10, PP 121, AEI.01.02	2022	FISICO	26.00	0.00	26.00	0.00	26.00	0.00	26.00	0.00	26.00	0.00	26.00	0.00	26.00
		COSTEO S/	38,875.20	0.00	38,875.20	0.00	38,875.20	0.00	38,875.20	0.00	38,875.20	0.00	38,875.20	0.00	233,251.20
	2023	FISICO	0.00	26.00	0.00	26.00	0.00	26.00	0.00	26.00	0.00	26.00	0.00	26.00	26.00
		COSTEO S/	0.00	15,000.00	0.00	15,000.00	0.00	15,000.00	0.00	15,000.00	0.00	15,000.00	0.00	15,000.00	90,000.00
2024	FISICO	26.00	0.00	26.00	0.00	26.00	0.00	26.00	0.00	26.00	0.00	26.00	0.00	26.00	
	COSTEO S/	15,000.00	0.00	15,000.00	0.00	15,000.00	0.00	15,000.00	0.00	15,000.00	0.00	15,000.00	0.00	90,000.00	
AOI00129702065 IMPLEMENTACIÓN DEL PLAN DE NEGOCIO DE LA ASOCIACION DE CRIADORES DE CUYES ANDINOS DE QUISINI DEL CULTIVO DE CUYES - POAA, PLANAF, PNA.10, PP 121, AEI.01.02	2022	FISICO	0.00	31.00	0.00	31.00	0.00	31.00	0.00	31.00	0.00	31.00	0.00	31.00	31.00
		COSTEO S/	0.00	43,000.00	0.00	43,000.00	0.00	43,000.00	0.00	43,000.00	0.00	43,000.00	0.00	43,000.00	258,000.00
	2023	FISICO	31.00	0.00	31.00	0.00	31.00	0.00	31.00	0.00	31.00	0.00	31.00	0.00	31.00
		COSTEO S/	21,666.67	0.00	21,666.67	0.00	21,666.67	0.00	21,666.67	0.00	21,666.67	0.00	21,666.67	0.00	130,000.02
2024	FISICO	0.00	31.00	0.00	31.00	0.00	31.00	0.00	31.00	0.00	31.00	0.00	31.00	31.00	
	COSTEO S/	0.00	5,014.17	0.00	5,014.17	0.00	5,014.17	0.00	5,014.17	0.00	5,014.17	0.00	5,014.17	30,085.02	
AOI00129702066 IMPLEMENTACIÓN DEL PLAN DE NEGOCIO DE LA ASOCIACION DE CRIADORES DE CUYES CASA BLANCA CCATACAMARA DEL CULTIVO DE CUYES - POAA, PLANAF, PNA.10, PP 121, AEI.01.02	2022	FISICO	0.00	0.00	17.00	0.00	0.00	0.00	0.00	0.00	0.00	0.00	0.00	0.00	17.00
		COSTEO S/	0.00	0.00	99,424.00	0.00	0.00	0.00	0.00	0.00	0.00	0.00	0.00	0.00	99,424.00
	2023	FISICO	0.00	0.00	0.00	0.00	0.00	17.00	0.00	0.00	0.00	0.00	0.00	0.00	17.00
		COSTEO S/	0.00	0.00	0.00	0.00	0.00	74,568.00	0.00	0.00	0.00	0.00	0.00	0.00	74,568.00
2024	FISICO	0.00	0.00	17.00	0.00	0.00	0.00	0.00	0.00	0.00	0.00	0.00	0.00	17.00	
	COSTEO S/	0.00	0.00	74,568.00	0.00	0.00	0.00	0.00	0.00	0.00	0.00	0.00	0.00	74,568.00	
AOI00129702067 IMPLEMENTACIÓN DEL PLAN DE NEGOCIO DE LA ASOCIACIÓN DE CRIADORES DE CUYES CHOSICANI - MAMUERA MARANGANI	2022	FISICO	24.00	0.00	24.00	0.00	24.00	0.00	24.00	0.00	24.00	0.00	24.00	0.00	24.00
		COSTEO S/	40,024.95	0.00	40,024.95	0.00	40,024.95	0.00	40,024.95	0.00	40,024.95	0.00	40,024.95	0.00	240,149.70

POI MultiAnual con Programación Física y Costeo

DEL CULTIVO DE CUYES - POAA, PLANAF, PNA.10, PP 121, AEI.01.02	2023	FISICO	0.00	24.00	0.00	24.00	0.00	24.00	0.00	24.00	0.00	24.00	0.00	24.00	24.00	
		COSTEO S/	0.00	11,666.67	0.00	11,666.67	0.00	11,666.67	0.00	11,666.67	0.00	11,666.67	0.00	11,666.67	70,000.02	
		FISICO	24.00	0.00	24.00	0.00	24.00	0.00	24.00	0.00	24.00	0.00	24.00	0.00	24.00	
		COSTEO S/	8,500.00	0.00	8,500.00	0.00	8,500.00	0.00	8,500.00	0.00	8,500.00	0.00	8,500.00	0.00	51,000.00	
IMPLEMENTACIÓN DEL PLAN DE NEGOCIO DE LA ASOCIACIÓN DE CRIADORES DE GANADO LECHERO ROSASCANCHA INCAÑAN DEL CULTIVO DE VACUNO - POAA, PLANAF, PNA.10, PP 121, AEI.01.02	2022	FISICO	21.00	0.00	21.00	0.00	21.00	0.00	21.00	0.00	21.00	0.00	21.00	0.00	21.00	
		COSTEO S/	18,498.93	0.00	18,498.93	0.00	18,498.93	0.00	18,498.93	0.00	18,498.93	0.00	18,498.93	0.00	110,993.58	
	2023	FISICO	0.00	21.00	0.00	21.00	0.00	21.00	0.00	21.00	0.00	21.00	0.00	21.00	21.00	
		COSTEO S/	0.00	8,333.33	0.00	8,333.33	0.00	8,333.33	0.00	8,333.33	0.00	8,333.33	0.00	8,333.33	49,999.98	
	2024	FISICO	21.00	0.00	21.00	0.00	21.00	0.00	21.00	0.00	21.00	0.00	21.00	0.00	21.00	
		COSTEO S/	8,333.33	0.00	8,333.33	0.00	8,333.33	0.00	8,333.33	0.00	8,333.33	0.00	8,333.33	0.00	49,999.98	
	IMPLEMENTACIÓN DEL PLAN DE NEGOCIO DE LA ASOCIACIÓN DE CRIADORES DE GANADO REGISTRADO BROWN SWISS PORURO HUISA COLLANA ESPINAR DEL CULTIVO DE VACUNO - POAA, PLANAF, PNA.10, PP 121, AEI.01.02	2022	FISICO	28.00	0.00	28.00	0.00	28.00	0.00	28.00	0.00	28.00	0.00	28.00	0.00	28.00
			COSTEO S/	36,500.00	0.00	36,500.00	0.00	36,500.00	0.00	36,500.00	0.00	36,500.00	0.00	36,500.00	0.00	219,000.00
2023		FISICO	0.00	28.00	0.00	28.00	0.00	28.00	0.00	28.00	0.00	28.00	0.00	28.00	28.00	
		COSTEO S/	0.00	26,666.67	0.00	26,666.67	0.00	26,666.67	0.00	26,666.67	0.00	26,666.67	0.00	26,666.67	160,000.02	
2024		FISICO	28.00	0.00	28.00	0.00	28.00	0.00	28.00	0.00	28.00	0.00	28.00	0.00	28.00	
		COSTEO S/	6,804.00	0.00	6,804.00	0.00	6,804.00	0.00	6,804.00	0.00	6,804.00	0.00	6,804.00	0.00	40,824.00	
IMPLEMENTACIÓN DEL PLAN DE NEGOCIO DE LA ASOCIACION DE CRIADORES DE GANADO VACUNO LECHERO PERLA DEL VILCANOTA DEL CULTIVO DE VACUNO - POAA, PLANAF, PNA.10, PP 121, AEI.01.02		2022	FISICO	0.00	21.00	0.00	21.00	0.00	21.00	0.00	21.00	0.00	21.00	0.00	21.00	21.00
			COSTEO S/	0.00	15,498.93	0.00	15,498.93	0.00	15,498.93	0.00	15,498.93	0.00	15,498.93	0.00	15,498.93	92,993.58
	2023	FISICO	21.00	0.00	21.00	0.00	21.00	0.00	21.00	0.00	21.00	0.00	21.00	0.00	21.00	
		COSTEO S/	15,000.00	0.00	15,000.00	0.00	15,000.00	0.00	15,000.00	0.00	15,000.00	0.00	15,000.00	0.00	90,000.00	
	2024	FISICO	0.00	21.00	0.00	21.00	0.00	21.00	0.00	21.00	0.00	21.00	0.00	21.00	21.00	
		COSTEO S/	0.00	15,000.00	0.00	15,000.00	0.00	15,000.00	0.00	15,000.00	0.00	15,000.00	0.00	15,000.00	90,000.00	
	IMPLEMENTACIÓN DEL PLAN DE NEGOCIO DE LA ASOCIACION DE CRIADORES DE GANADO VACUNO Y OVINO SAN FERNANADO - ASCRI SAN FERNANDO DEL CULTIVO DE VACUNO - POAA, PLANAF, PNA.10, PP 121, AEI.01.02	2022	FISICO	0.00	20.00	0.00	20.00	0.00	20.00	0.00	20.00	0.00	20.00	0.00	20.00	20.00
			COSTEO S/	0.00	20,000.00	0.00	20,000.00	0.00	20,000.00	0.00	20,000.00	0.00	20,000.00	0.00	20,000.00	120,000.00
2023		FISICO	20.00	0.00	20.00	0.00	20.00	0.00	20.00	0.00	20.00	0.00	20.00	0.00	20.00	
		COSTEO S/	10,066.67	0.00	10,066.67	0.00	10,066.67	0.00	10,066.67	0.00	10,066.67	0.00	10,066.67	0.00	60,400.02	
2024		FISICO	0.00	20.00	0.00	20.00	0.00	20.00	0.00	20.00	0.00	20.00	0.00	20.00	20.00	
		COSTEO S/	0.00	8,333.33	0.00	8,333.33	0.00	8,333.33	0.00	8,333.33	0.00	8,333.33	0.00	8,333.33	49,999.98	
IMPLEMENTACIÓN DEL PLAN DE NEGOCIO DE LA ASOCIACIÓN DE CRIADORES DE GANADO VACUNO Y OVINO SAN FERNANADO - ASCRI SAN FERNANDO DEL CULTIVO DE VACUNO - POAA, PLANAF, PNA.10, PP 121, AEI.01.02		2022	FISICO	19.00	0.00	19.00	0.00	19.00	0.00	19.00	0.00	19.00	0.00	19.00	0.00	19.00
			COSTEO S/	19,500.00	0.00	19,500.00	0.00	19,500.00	0.00	19,500.00	0.00	19,500.00	0.00	19,500.00	0.00	117,000.00
	2023	FISICO	0.00	19.00	0.00	19.00	0.00	19.00	0.00	19.00	0.00	19.00	0.00	19.00	19.00	
		COSTEO S/	0.00	15,000.00	0.00	15,000.00	0.00	15,000.00	0.00	15,000.00	0.00	15,000.00	0.00	15,000.00	90,000.00	
	2024	FISICO	19.00	0.00	19.00	0.00	19.00	0.00	19.00	0.00	19.00	0.00	19.00	0.00	19.00	
		COSTEO S/	6,780.00	0.00	6,780.00	0.00	6,780.00	0.00	6,780.00	0.00	6,780.00	0.00	6,780.00	0.00	40,680.00	
	AOI00129702073	IMPLEMENTACIÓN DEL PLAN DE NEGOCIO DE LA ASOCIACION DE CRIADORES Y APICULTORES SUMAC MISKI INCACONA	081003 - CCAPI	PRODUCTOR	Alta	2022	FISICO	33.00	0.00	33.00	0.00	33.00	0.00	33.00	0.00	33.00
							COSTEO	20,000.00	0.00	20,000.00	0.00	20,000.00	0.00	20,000.00	0.00	120,000.00

POI MultiAnual con Programación Física y Costeo

AOI00129702074	IMPLEMENTACIÓN DEL PLAN DE NEGOCIO DE LA ASOCIACIÓN DE CUYES VIRGEN DE GUADALUPE DE PAROJUJO DEL CULTIVO DE CUYES - POAA, PLANAF, PNA.10, PP 121, AEI.01.02	081206 - CUSIPATA	PRODUCTOR	Alta	2023	S/ FISICO	0.00	33.00	0.00	33.00	0.00	33.00	0.00	33.00	0.00	33.00	0.00	33.00			
						COSTEO S/	0.00	13,392.67	0.00	13,392.67	0.00	13,392.67	0.00	13,392.67	0.00	13,392.67	0.00	13,392.67	0.00	13,392.67	80,356.02
						FISICO	33.00	0.00	33.00	0.00	33.00	0.00	33.00	0.00	33.00	0.00	33.00	0.00	33.00	0.00	33.00
						COSTEO S/	13,333.33	0.00	13,333.33	0.00	13,333.33	0.00	13,333.33	0.00	13,333.33	0.00	13,333.33	0.00	13,333.33	0.00	79,999.98
AOI00129702075	IMPLEMENTACIÓN DEL PLAN DE NEGOCIO DE LA ASOCIACIÓN DE MUJERES PRODUCTORAS AGROPECUARIAS LAS LECHERITAS DE SAN MARTIN - ANCAHUASI DEL CULTIVO DE LECHE FRESCA - POAA,PLANAF, PNA.10, PP 121, AEI.01.02	080302 - ANCAHUASI	PRODUCTOR	Alta	2022	FISICO	0.00	0.00	0.00	0.00	0.00	0.00	0.00	0.00	20.00	0.00	0.00	0.00	20.00		
						COSTEO S/	0.00	0.00	0.00	0.00	0.00	0.00	0.00	0.00	124,672.00	0.00	0.00	0.00	0.00	124,672.00	
						FISICO	0.00	20.00	0.00	0.00	0.00	0.00	0.00	0.00	0.00	0.00	0.00	0.00	0.00	0.00	20.00
						COSTEO S/	0.00	93,504.00	0.00	0.00	0.00	0.00	0.00	0.00	0.00	0.00	0.00	0.00	0.00	0.00	93,504.00
AOI00129702076	IMPLEMENTACIÓN DEL PLAN DE NEGOCIO DE LA ASOCIACIÓN DE PRODUCTORES AGROECOLOGICOS DE AYACCASI DEL CULTIVO DE QUINUA - POAA, PLANAF, PNA.10, PP 121, AEI.01.02	080708 - VELILLE	PRODUCTOR	Alta	2023	FISICO	26.00	0.00	26.00	0.00	26.00	0.00	26.00	0.00	26.00	0.00	26.00	0.00	26.00		
						COSTEO S/	33,333.33	0.00	33,333.33	0.00	33,333.33	0.00	33,333.33	0.00	33,333.33	0.00	33,333.33	0.00	199,999.98		
						FISICO	0.00	26.00	0.00	26.00	0.00	26.00	0.00	26.00	0.00	26.00	0.00	26.00	0.00	26.00	
						COSTEO S/	0.00	20,000.00	0.00	20,000.00	0.00	20,000.00	0.00	20,000.00	0.00	20,000.00	0.00	20,000.00	0.00	120,000.00	
AOI00129702077	IMPLEMENTACIÓN DEL PLAN DE NEGOCIO DE LA ASOCIACION DE PRODUCTORES AGROPECUARIOS ALPAQUEROS Y PISCICULTURA NUEVO AMANECER DE LA COMUNIDAD CAMPESINA PATAQUEHUAR Y PAMPAQUEHUAR QUIQUIJANA DEL CULTIVO DE ALPACAS - POAA, PLANAF, PNA.10, PP 121, AEI.01.02	081212 - QUIQUIJANA	PRODUCTOR	Alta	2024	FISICO	26.00	0.00	26.00	0.00	26.00	0.00	26.00	0.00	26.00	0.00	26.00	0.00	26.00		
						COSTEO S/	18,333.33	0.00	18,333.33	0.00	18,333.33	0.00	18,333.33	0.00	18,333.33	0.00	18,333.33	0.00	109,999.98		
						FISICO	25.00	0.00	0.00	25.00	0.00	0.00	0.00	25.00	0.00	0.00	0.00	0.00	0.00	25.00	
						COSTEO S/	2,800.00	0.00	0.00	107,537.80	0.00	0.00	2,800.00	0.00	0.00	0.00	0.00	0.00	0.00	113,137.80	
AOI00129702078	IMPLEMENTACIÓN DEL PLAN DE NEGOCIO DE LA ASOCIACIÓN DE PRODUCTORES AGROPECUARIOS ARAQ-TAMBO REAL DEL CULTIVO DE CUYES - POAA, PLANAF, PNA.10, PP 121, AEI.01.02 ,	080309 - ZURITE	PRODUCTOR	Muy Alta	2022	FISICO	27.00	0.00	0.00	0.00	0.00	0.00	27.00	0.00	0.00	0.00	0.00	0.00	27.00		
						COSTEO S/	1,100.00	0.00	0.00	0.00	0.00	0.00	1,100.00	0.00	0.00	0.00	0.00	0.00	0.00	2,200.00	
						FISICO	0.00	0.00	0.00	0.00	15.00	0.00	0.00	0.00	0.00	0.00	0.00	0.00	0.00	15.00	
						COSTEO S/	0.00	0.00	0.00	0.00	1,600.00	0.00	0.00	0.00	0.00	0.00	0.00	0.00	0.00	1,600.00	
AOI00129702080	IMPLEMENTACIÓN DEL PLAN DE NEGOCIO DE LA ASOCIACIÓN DE PRODUCTORES AGROPECUARIOS GANADO LECHERO Y	080305 - HUAROCONDO	PRODUCTOR	Alta	2022	FISICO	0.00	50.00	0.00	50.00	0.00	50.00	0.00	50.00	0.00	50.00	0.00	50.00			
						COSTEO S/	0.00	75,500.00	0.00	75,500.00	0.00	75,500.00	0.00	75,500.00	0.00	75,500.00	0.00	75,500.00	0.00	453,000.00	

AOI00129702081	DERIVADOS LÁCTEOS SAN CRISTOBAL DE RAHUANQUI DEL CULTIVO DE LECHE FRESCA - POAA,PLANAF, PNA.10, PP 121, AEI.01.02	081212 - QUIQUIJANA	PRODUCTOR	Alta	2023	FISICO	50.00	0.00	50.00	0.00	50.00	0.00	50.00	0.00	50.00	0.00	50.00			
						COSTEO S/	41,775.00	0.00	41,775.00	0.00	41,775.00	0.00	41,775.00	0.00	41,775.00	0.00	41,775.00	0.00	250,650.00	
					2024	FISICO	0.00	50.00	0.00	50.00	0.00	50.00	0.00	50.00	0.00	50.00	0.00	50.00	0.00	50.00
						COSTEO S/	0.00	26,666.67	0.00	26,666.67	0.00	26,666.67	0.00	26,666.67	0.00	26,666.67	0.00	26,666.67	0.00	160,000.02
AOI00129702082	IMPLEMENTACIÓN DEL PLAN DE NEGOCIO DE LA ASOCIACIÓN DE PRODUCTORES AGROPECUARIOS HATUN CHILEC DEL CULTIVO DE ALPACAS - POAA,PLANAF, PNA.10, PP 121, AEI.01.02	081101 - PAUCARTAMBO	PRODUCTOR	Alta	2022	FISICO	0.00	0.00	0.00	0.00	0.00	0.00	0.00	0.00	26.00	0.00	0.00	0.00		
						COSTEO S/	0.00	0.00	0.00	0.00	0.00	0.00	0.00	161,488.64	0.00	0.00	0.00	0.00	161,488.64	
					2023	FISICO	0.00	0.00	0.00	0.00	0.00	26.00	0.00	0.00	0.00	0.00	0.00	0.00	0.00	26.00
						COSTEO S/	0.00	0.00	0.00	0.00	0.00	121,116.48	0.00	0.00	0.00	0.00	0.00	0.00	0.00	121,116.48
AOI00129702083	IMPLEMENTACIÓN DEL PLAN DE NEGOCIO DE LA ASOCIACIÓN DE PRODUCTORES AGROPECUARIOS HATUN CUY QOLQUE ORCCO HUANCACCOCHA DE HUARAYA DEL CULTIVO DE CUYES - POAA,PLANAF, PNA.10, PP 121, AEI.01.02	081101 - PAUCARTAMBO	PRODUCTOR	Alta	2022	FISICO	0.00	0.00	0.00	0.00	0.00	0.00	0.00	0.00	26.00	0.00	0.00	26.00		
						COSTEO S/	0.00	0.00	0.00	0.00	0.00	0.00	0.00	71,398.08	0.00	0.00	0.00	53,548.56	124,946.64	
					2023	FISICO	0.00	0.00	0.00	0.00	26.00	0.00	0.00	26.00	0.00	0.00	0.00	0.00	0.00	26.00
						COSTEO S/	0.00	0.00	0.00	0.00	89,247.60	0.00	0.00	35,699.04	0.00	0.00	0.00	0.00	124,946.64	
AOI00129702084	IMPLEMENTACIÓN DEL PLAN DE NEGOCIO DE LA ASOCIACIÓN DE PRODUCTORES AGROPECUARIOS MACHUPICCHU - SANTA TERESA DEL CULTIVO DE PALTO - POAA,PLANAF, PNA.10, PP 121, AEI.01.02	080908 - SANTA TERESA	PRODUCTOR	Alta	2024	FISICO	0.00	0.00	0.00	0.00	0.00	26.00	0.00	0.00	0.00	0.00	0.00	26.00		
						COSTEO S/	0.00	0.00	0.00	0.00	0.00	107,097.12	0.00	0.00	0.00	0.00	0.00	107,097.12		
					2022	FISICO	0.00	22.00	0.00	22.00	0.00	22.00	0.00	22.00	0.00	22.00	0.00	22.00	22.00	
						COSTEO S/	0.00	30,666.67	0.00	30,666.67	0.00	30,666.67	0.00	30,666.67	0.00	30,666.67	0.00	30,666.67	184,000.02	
AOI00129702085	IMPLEMENTACIÓN DEL PLAN DE NEGOCIO DE LA ASOCIACIÓN DE PRODUCTORES AGROPECUARIOS MACHUPICCHU - SANTA TERESA DEL CULTIVO DE PALTO - POAA,PLANAF, PNA.10, PP 121, AEI.01.02	080908 - SANTA TERESA	PRODUCTOR	Alta	2023	FISICO	22.00	0.00	22.00	0.00	22.00	0.00	22.00	0.00	22.00	0.00	22.00	22.00		
						COSTEO S/	15,013.33	0.00	15,013.33	0.00	15,013.33	0.00	15,013.33	0.00	15,013.33	0.00	15,013.33	0.00	90,079.98	
					2024	FISICO	0.00	22.00	0.00	22.00	0.00	22.00	0.00	22.00	0.00	22.00	0.00	22.00	22.00	
						COSTEO S/	0.00	11,666.67	0.00	11,666.67	0.00	11,666.67	0.00	11,666.67	0.00	11,666.67	0.00	11,666.67	70,000.02	
AOI00129702086	IMPLEMENTACIÓN DEL PLAN DE NEGOCIO DE LA ASOCIACIÓN DE PRODUCTORES AGROPECUARIOS MULTIPLES RAICES DE PITUCANCHA DEL CULTIVO DE CUYES - POAA,PLANAF, PNA.10, PP 121, AEI.01.02	081102 - CAICAY	PRODUCTOR	Alta	2022	FISICO	0.00	16.00	0.00	16.00	0.00	16.00	0.00	16.00	0.00	16.00	0.00	16.00		
						COSTEO S/	0.00	13,360.00	0.00	13,360.00	0.00	13,360.00	0.00	13,360.00	0.00	13,360.00	0.00	13,360.00	80,160.00	
					2023	FISICO	16.00	0.00	16.00	0.00	16.00	0.00	16.00	0.00	16.00	0.00	16.00	0.00	16.00	
						COSTEO S/	13,333.33	0.00	13,333.33	0.00	13,333.33	0.00	13,333.33	0.00	13,333.33	0.00	13,333.33	0.00	79,999.98	
AOI00129702087	IMPLEMENTACIÓN DEL PLAN DE NEGOCIO DE LA ASOCIACIÓN DE PRODUCTORES AGROPECUARIOS MULTIPLES RAICES DE PITUCANCHA DEL CULTIVO DE CUYES - POAA,PLANAF, PNA.10, PP 121, AEI.01.02	081102 - CAICAY	PRODUCTOR	Alta	2024	FISICO	0.00	16.00	0.00	16.00	0.00	16.00	0.00	16.00	0.00	16.00	0.00	16.00		
						COSTEO S/	0.00	10,000.00	0.00	10,000.00	0.00	10,000.00	0.00	10,000.00	0.00	10,000.00	0.00	10,000.00	60,000.00	
					2022	FISICO	0.00	0.00	0.00	0.00	0.00	0.00	0.00	0.00	0.00	0.00	0.00	0.00	16.00	16.00
						COSTEO	0.00	0.00	0.00	0.00	0.00	0.00	0.00	0.00	0.00	0.00	0.00	0.00	60,460.80	60,460.80

AOI00129702087	CULTIVO DE MIEL DE ABEJA - POAA,PLANAF, PNA.10, PP 121, AEI.01.02	080604 - MARANGANI	PRODUCTOR	Alta	2023	FISICO	0.00	0.00	0.00	0.00	0.00	16.00	0.00	0.00	0.00	0.00	0.00	16.00				
						COSTEO S/	0.00	0.00	0.00	0.00	0.00	45,345.60	0.00	0.00	0.00	0.00	0.00	0.00	45,345.60			
					2024	FISICO	0.00	0.00	0.00	16.00	0.00	0.00	0.00	0.00	0.00	0.00	0.00	0.00	0.00	0.00	16.00	
						COSTEO S/	0.00	0.00	0.00	45,345.60	0.00	0.00	0.00	0.00	0.00	0.00	0.00	0.00	0.00	0.00	45,345.60	
AOI00129702087	IMPLEMENTACIÓN DEL PLAN DE NEGOCIO DE LA ASOCIACION DE PRODUCTORES AGROPECUARIOS RISHARIY HUAYNA DEL CULTIVO DE CUYES - POAA,PLANAF, PNA.10, PP 121, AEI.01.02	080604 - MARANGANI	PRODUCTOR	Alta	2022	FISICO	28.00	0.00	28.00	0.00	28.00	0.00	28.00	0.00	28.00	0.00	28.00	0.00	28.00			
						COSTEO S/	36,833.33	0.00	36,833.33	0.00	36,833.33	0.00	36,833.33	0.00	36,833.33	0.00	36,833.33	0.00	36,833.33	0.00	220,999.98	
					2023	FISICO	0.00	28.00	0.00	28.00	0.00	28.00	0.00	28.00	0.00	28.00	0.00	28.00	0.00	28.00	0.00	28.00
						COSTEO S/	0.00	16,723.55	0.00	16,723.55	0.00	16,723.55	0.00	16,723.55	0.00	16,723.55	0.00	16,723.55	0.00	16,723.55	0.00	100,341.30
2024	FISICO	28.00	0.00	28.00	0.00	28.00	0.00	28.00	0.00	28.00	0.00	28.00	0.00	28.00	0.00	28.00	0.00	28.00				
	COSTEO S/	10,000.00	0.00	10,000.00	0.00	10,000.00	0.00	10,000.00	0.00	10,000.00	0.00	10,000.00	0.00	10,000.00	0.00	10,000.00	0.00	60,000.00				
AOI00129702088	IMPLEMENTACIÓN DEL PLAN DE NEGOCIO DE LA ASOCIACION DE PRODUCTORES AGROPECUARIOS SANTISIMA CRUZ DE LA COMUNIDAD CAMPESINA HUAMPAR DEL CULTIVO DE FRESAS - POAA,PLANAF, PNA.10, PP 121, AEI.01.02	080103 - POROY	PRODUCTOR	Alta	2022	FISICO	0.00	28.00	0.00	28.00	0.00	28.00	0.00	28.00	0.00	28.00	0.00	28.00				
						COSTEO S/	0.00	35,833.33	0.00	35,833.33	0.00	35,833.33	0.00	35,833.33	0.00	35,833.33	0.00	35,833.33	0.00	214,999.98		
					2023	FISICO	28.00	0.00	28.00	0.00	28.00	0.00	28.00	0.00	28.00	0.00	28.00	0.00	28.00	0.00	28.00	
						COSTEO S/	20,921.83	0.00	20,921.83	0.00	20,921.83	0.00	20,921.83	0.00	20,921.83	0.00	20,921.83	0.00	20,921.83	0.00	125,530.98	
2024	FISICO	0.00	28.00	0.00	28.00	0.00	28.00	0.00	28.00	0.00	28.00	0.00	28.00	0.00	28.00	0.00	28.00					
	COSTEO S/	0.00	14,666.67	0.00	14,666.67	0.00	14,666.67	0.00	14,666.67	0.00	14,666.67	0.00	14,666.67	0.00	14,666.67	0.00	88,000.02					
AOI00129702089	IMPLEMENTACIÓN DEL PLAN DE NEGOCIO DE LA ASOCIACION DE PRODUCTORES AGROPECUARIOS SUMAQ Q' APAQ QOWI DEL CULTIVO DE CUYES - POAA, PLANAF, PNA.10, PP 121, AEI.01.02	080605 - PITUMARCA	PRODUCTOR	Muy Alta	2022	FISICO	65.00	0.00	0.00	0.00	0.00	0.00	65.00	0.00	0.00	0.00	0.00	65.00				
						COSTEO S/	3,500.00	0.00	0.00	0.00	0.00	0.00	3,500.00	0.00	0.00	0.00	0.00	0.00	0.00	7,000.00		
AOI00129702090	IMPLEMENTACIÓN DEL PLAN DE NEGOCIO DE LA ASOCIACION DE PRODUCTORES AGROPECUARIOS SUMAQ TTIKA DE SAN MARCOS DEL CULTIVO DE MAIZ - POAA, PLANAF, PNA.10, PP 121, AEI.01.02	080309 - ZURITE	PRODUCTOR	Alta	2022	FISICO	0.00	26.00	0.00	26.00	0.00	26.00	0.00	26.00	0.00	26.00	0.00	26.00				
						COSTEO S/	0.00	38,000.00	0.00	38,000.00	0.00	38,000.00	0.00	38,000.00	0.00	38,000.00	0.00	38,000.00	0.00	228,000.00		
					2023	FISICO	26.00	0.00	26.00	0.00	26.00	0.00	26.00	0.00	26.00	0.00	26.00	0.00	26.00	0.00	26.00	
						COSTEO S/	16,736.67	0.00	16,736.67	0.00	16,736.67	0.00	16,736.67	0.00	16,736.67	0.00	16,736.67	0.00	16,736.67	0.00	100,420.02	
2024	FISICO	0.00	26.00	0.00	26.00	0.00	26.00	0.00	26.00	0.00	26.00	0.00	26.00	0.00	26.00	0.00	26.00					
	COSTEO S/	0.00	16,666.67	0.00	16,666.67	0.00	16,666.67	0.00	16,666.67	0.00	16,666.67	0.00	16,666.67	0.00	16,666.67	0.00	100,000.02					
AOI00129702091	IMPLEMENTACIÓN DEL PLAN DE NEGOCIO DE LA ASOCIACION DE PRODUCTORES AGROPECUARIOS TABLAHUASI PEDREGAL DEL CULTIVO DE TÉ - POAA PLANAF	080903 - HUAYOPATA	PRODUCTOR	Alta	2022	FISICO	0.00	37.00	0.00	37.00	0.00	37.00	0.00	37.00	0.00	37.00	0.00	37.00				
						COSTEO S/	0.00	36,666.67	0.00	36,666.67	0.00	36,666.67	0.00	36,666.67	0.00	36,666.67	0.00	36,666.67	0.00	220,000.02		
					2023	FISICO	37.00	0.00	37.00	0.00	37.00	0.00	37.00	0.00	37.00	0.00	37.00	0.00	37.00	0.00	37.00	
						COSTEO S/	18,166.66	0.00	18,166.67	0.00	18,166.67	0.00	18,166.67	0.00	18,166.67	0.00	18,166.67	0.00	18,166.67	0.00	109,000.01	
2024	FISICO	0.00	37.00	0.00	37.00	0.00	37.00	0.00	37.00	0.00	37.00	0.00	37.00	0.00	37.00	0.00	37.00					
	COSTEO S/	0.00	16,830.67	0.00	16,830.67	0.00	16,830.67	0.00	16,830.67	0.00	16,830.67	0.00	16,830.67	0.00	16,830.67	0.00	100,984.02					
AOI00129702092	IMPLEMENTACIÓN DEL PLAN DE NEGOCIO DE LA ASOCIACION DE PRODUCTORES AGROPECUARIOS Y ARTESANAL CENTRAL CALLATIA DEL CULTIVO DE ENGORDE DE TOROS - POAA , PLANAF	081212 - QUIQUIJANA	PRODUCTOR	Alta	2022	FISICO	0.00	0.00	0.00	0.00	0.00	28.00	0.00	0.00	0.00	0.00	28.00	0.00	28.00			
						COSTEO S/	0.00	0.00	0.00	0.00	0.00	0.00	77,056.00	0.00	0.00	0.00	57,792.00	0.00	134,848.00			
					2023	FISICO	0.00	0.00	0.00	28.00	0.00	0.00	28.00	0.00	0.00	0.00	0.00	0.00	0.00	0.00	28.00	
COSTEO S/	0.00	0.00	0.00	96,320.00		0.00	0.00	38,528.00	0.00	0.00	0.00	0.00	0.00	0.00	0.00	134,848.00						

POI MultiAnual con Programación Física y Costeo

				2024	FISICO COSTEO S/	0.00	0.00	0.00	0.00	28.00	28.00	0.00	0.00	0.00	0.00	0.00	28.00	
						0.00	0.00	0.00	0.00	115,584.00	0.00	0.00	0.00	0.00	0.00	0.00	115,584.00	
				2022	FISICO COSTEO S/	0.00	20.00	0.00	20.00	0.00	20.00	0.00	20.00	0.00	20.00	0.00	20.00	
						0.00	27,000.00	0.00	27,000.00	0.00	27,000.00	0.00	27,000.00	0.00	27,000.00	0.00	27,000.00	
				2023	FISICO COSTEO S/	20.00	0.00	20.00	0.00	20.00	0.00	20.00	0.00	20.00	0.00	20.00	0.00	20.00
						20,000.00	0.00	20,000.00	0.00	20,000.00	0.00	20,000.00	0.00	20,000.00	0.00	20,000.00	120,000.00	
				2024	FISICO COSTEO S/	0.00	20.00	0.00	20.00	0.00	20.00	0.00	20.00	0.00	20.00	0.00	20.00	20.00
						0.00	11,666.67	0.00	11,666.67	0.00	11,666.67	0.00	11,666.67	0.00	11,666.67	0.00	11,666.67	
				2022	FISICO COSTEO S/	0.00	0.00	0.00	0.00	0.00	26.00	0.00	0.00	0.00	0.00	0.00	0.00	26.00
						0.00	0.00	0.00	0.00	0.00	171,291.52	0.00	0.00	0.00	0.00	0.00	171,291.52	
				2023	FISICO COSTEO S/	0.00	0.00	0.00	0.00	0.00	0.00	0.00	26.00	0.00	0.00	0.00	0.00	26.00
						0.00	0.00	0.00	0.00	0.00	0.00	0.00	128,468.64	0.00	0.00	0.00	128,468.64	
				2024	FISICO COSTEO S/	0.00	0.00	0.00	0.00	26.00	0.00	0.00	0.00	0.00	0.00	0.00	0.00	26.00
						0.00	0.00	0.00	0.00	128,468.64	0.00	0.00	0.00	0.00	0.00	0.00	128,468.64	
				2022	FISICO COSTEO S/	0.00	0.00	0.00	0.00	31.00	0.00	0.00	0.00	31.00	0.00	0.00	0.00	31.00
						0.00	0.00	0.00	0.00	83,601.60	0.00	0.00	0.00	62,701.20	0.00	0.00	146,302.80	
				2023	FISICO COSTEO S/	0.00	0.00	31.00	0.00	0.00	0.00	0.00	0.00	0.00	0.00	0.00	0.00	31.00
						0.00	0.00	124,989.36	0.00	0.00	0.00	0.00	0.00	0.00	0.00	0.00	124,989.36	
				2024	FISICO COSTEO S/	0.00	0.00	31.00	0.00	0.00	0.00	0.00	0.00	0.00	0.00	0.00	0.00	31.00
						0.00	0.00	124,989.36	0.00	0.00	0.00	0.00	0.00	0.00	0.00	0.00	124,989.36	
				2022	FISICO COSTEO S/	0.00	24.00	0.00	24.00	0.00	24.00	0.00	24.00	0.00	24.00	0.00	24.00	24.00
						0.00	33,333.33	0.00	33,333.33	0.00	33,333.33	0.00	33,333.33	0.00	33,333.33	0.00	33,333.33	
				2023	FISICO COSTEO S/	24.00	0.00	24.00	0.00	24.00	0.00	24.00	0.00	24.00	0.00	24.00	0.00	24.00
						16,666.67	0.00	16,666.67	0.00	16,666.67	0.00	16,666.67	0.00	16,666.67	0.00	16,666.67	100,000.02	
				2024	FISICO COSTEO S/	0.00	24.00	0.00	24.00	0.00	24.00	0.00	24.00	0.00	24.00	0.00	24.00	24.00
						0.00	10,054.28	0.00	10,054.28	0.00	10,054.28	0.00	10,054.28	0.00	10,054.28	0.00	10,054.28	
				2022	FISICO COSTEO S/	0.00	0.00	0.00	0.00	0.00	0.00	0.00	0.00	0.00	0.00	0.00	28.00	28.00
						0.00	0.00	0.00	0.00	0.00	0.00	0.00	0.00	0.00	0.00	170,304.00	170,304.00	
				2023	FISICO COSTEO S/	0.00	0.00	0.00	28.00	0.00	0.00	0.00	0.00	0.00	0.00	0.00	0.00	28.00
						0.00	0.00	0.00	127,728.00	0.00	0.00	0.00	0.00	0.00	0.00	0.00	127,728.00	
				2024	FISICO COSTEO S/	0.00	0.00	0.00	28.00	0.00	0.00	0.00	0.00	0.00	0.00	0.00	0.00	28.00
						0.00	0.00	0.00	127,728.00	0.00	0.00	0.00	0.00	0.00	0.00	0.00	127,728.00	
				2022	FISICO COSTEO S/	0.00	0.00	0.00	41.00	0.00	0.00	0.00	0.00	0.00	0.00	0.00	0.00	41.00
						0.00	0.00	0.00	79,780.00	0.00	0.00	0.00	0.00	0.00	0.00	0.00	79,780.00	

POI MultiAnual con Programación Física y Costeo

AOI00129702099	IMPLEMENTACIÓN DEL PLAN DE NEGOCIO DE LA ASOCIACIÓN DE PRODUCTORES DE CUY TIKA QOWI DE HUAYLLACOCHA DEL CULTIVO DE CUYES - POAA PLANAF	080305 - HUAROCONDO	PRODUCTOR	Alta	2022	FISICO	0.00	26.00	0.00	26.00	0.00	26.00	0.00	26.00	0.00	26.00	0.00	26.00	26.00				
						COSTEO S/	0.00	39,166.67	0.00	39,166.67	0.00	39,166.67	0.00	39,166.67	0.00	39,166.67	0.00	39,166.67	0.00	39,166.67	235,000.02		
					2023	FISICO	26.00	0.00	26.00	0.00	26.00	0.00	26.00	0.00	26.00	0.00	26.00	0.00	26.00	0.00	26.00	26.00	
						COSTEO S/	15,833.33	0.00	15,833.33	0.00	15,833.33	0.00	15,833.33	0.00	15,833.33	0.00	15,833.33	0.00	15,833.33	0.00	15,833.33	94,999.98	
					2024	FISICO	0.00	26.00	0.00	26.00	0.00	26.00	0.00	26.00	0.00	26.00	0.00	26.00	0.00	26.00	0.00	26.00	26.00
						COSTEO S/	0.00	15,162.13	0.00	15,162.13	0.00	15,162.13	0.00	15,162.13	0.00	15,162.13	0.00	15,162.13	0.00	15,162.13	0.00	15,162.13	90,972.78
AOI00129702100	IMPLEMENTACIÓN DEL PLAN DE NEGOCIO DE LA ASOCIACIÓN DE PRODUCTORES DE CUYES FLOR DE K'ANTO DEL CULTIVO DE CUYES - POAA PLANAF	080302 - ANCAHUASI	PRODUCTOR	Alta	2022	FISICO	0.00	28.00	0.00	28.00	0.00	28.00	0.00	28.00	0.00	28.00	0.00	28.00	28.00				
						COSTEO S/	0.00	41,666.67	0.00	41,666.67	0.00	41,666.67	0.00	41,666.67	0.00	41,666.67	0.00	41,666.67	0.00	41,666.67	250,000.02		
					2023	FISICO	28.00	0.00	28.00	0.00	28.00	0.00	28.00	0.00	28.00	0.00	28.00	0.00	28.00	0.00	28.00	28.00	
						COSTEO S/	19,833.33	0.00	19,833.33	0.00	19,833.33	0.00	19,833.33	0.00	19,833.33	0.00	19,833.33	0.00	19,833.33	0.00	19,833.33	118,999.98	
					2024	FISICO	0.00	28.00	0.00	28.00	0.00	28.00	0.00	28.00	0.00	28.00	0.00	28.00	0.00	28.00	0.00	28.00	28.00
						COSTEO S/	0.00	10,166.63	0.00	10,166.63	0.00	10,166.63	0.00	10,166.63	0.00	10,166.63	0.00	10,166.63	0.00	10,166.63	0.00	10,166.63	60,999.78
AOI00129702101	IMPLEMENTACIÓN DEL PLAN DE NEGOCIO DE LA ASOCIACIÓN DE PRODUCTORES DE CUYES NUEVA VISION DE LA COMUNIDAD K'ASCANI - CANAS DEL CULTIVO DE CUYES - POAA PLANAF	080501 - YANAOCA	PRODUCTOR	Alta	2022	FISICO	16.00	0.00	16.00	0.00	16.00	0.00	16.00	0.00	16.00	0.00	16.00	0.00	16.00	16.00			
						COSTEO S/	15,898.67	0.00	15,898.67	0.00	15,898.67	0.00	15,898.67	0.00	15,898.67	0.00	15,898.67	0.00	15,898.67	0.00	15,898.67	95,392.02	
					2023	FISICO	0.00	16.00	0.00	16.00	0.00	16.00	0.00	16.00	0.00	16.00	0.00	16.00	0.00	16.00	0.00	16.00	16.00
						COSTEO S/	0.00	11,666.67	0.00	11,666.67	0.00	11,666.67	0.00	11,666.67	0.00	11,666.67	0.00	11,666.67	0.00	11,666.67	0.00	11,666.67	70,000.02
					2024	FISICO	16.00	0.00	16.00	0.00	16.00	0.00	16.00	0.00	16.00	0.00	16.00	0.00	16.00	0.00	16.00	0.00	16.00
						COSTEO S/	8,333.33	0.00	8,333.33	0.00	8,333.33	0.00	8,333.33	0.00	8,333.33	0.00	8,333.33	0.00	8,333.33	0.00	8,333.33	0.00	8,333.33
AOI00129702102	IMPLEMENTACIÓN DEL PLAN DE NEGOCIO DE LA ASOCIACIÓN DE PRODUCTORES DE CUYES SAN BARTOLOMÉ DE TINTA DEL CULTIVO DE CUYES - POAA PLANAF	080608 - TINTA	PRODUCTOR	Muy Alta	2022	FISICO	31.00	0.00	31.00	0.00	31.00	31.00	31.00	0.00	0.00	0.00	0.00	31.00	31.00				
						COSTEO S/	2,700.00	0.00	2,700.00	0.00	2,700.00	34,980.00	2,700.00	0.00	0.00	0.00	0.00	2,700.00	48,480.00				
					2023	FISICO	0.00	31.00	0.00	0.00	0.00	31.00	0.00	31.00	0.00	31.00	0.00	0.00	0.00	31.00	31.00		
						COSTEO S/	0.00	2,700.00	0.00	0.00	0.00	2,700.00	0.00	2,700.00	0.00	2,700.00	0.00	2,700.00	0.00	2,700.00	13,500.00		
AOI00129702103	IMPLEMENTACIÓN DEL PLAN DE NEGOCIO DE LA ASOCIACIÓN DE PRODUCTORES DE CUYES SUMAQ TIKARY CCASACUNCA DEL CULTIVO DE CUYES - POAA PLANAF	080301 - ANTA	PRODUCTOR	Muy Alta	2022	FISICO	0.00	0.00	18.00	0.00	0.00	0.00	0.00	18.00	0.00	0.00	0.00	0.00	18.00				
						COSTEO S/	0.00	0.00	1,800.00	0.00	0.00	0.00	0.00	0.00	1,800.00	0.00	0.00	0.00	0.00	0.00	3,600.00		
AOI00129702104	IMPLEMENTACIÓN DEL PLAN DE NEGOCIO DE LA ASOCIACIÓN DE PRODUCTORES DE CUYES SUNCCO DEL CULTIVO DE CUYES - POAA PLANAF	080104 - SAN JERONIMO	PRODUCTOR	Alta	2022	FISICO	20.00	0.00	20.00	0.00	20.00	0.00	20.00	0.00	20.00	0.00	20.00	0.00	20.00	20.00			
						COSTEO S/	26,666.67	0.00	26,666.67	0.00	26,666.67	0.00	26,666.67	0.00	26,666.67	0.00	26,666.67	0.00	26,666.67	0.00	26,666.67	160,000.02	
					2023	FISICO	0.00	20.00	0.00	20.00	0.00	20.00	0.00	20.00	0.00	20.00	0.00	20.00	0.00	20.00	0.00	20.00	20.00
						COSTEO S/	0.00	15,500.00	0.00	15,500.00	0.00	15,500.00	0.00	15,500.00	0.00	15,500.00	0.00	15,500.00	0.00	15,500.00	0.00	15,500.00	93,000.00
					2024	FISICO	20.00	0.00	20.00	0.00	20.00	0.00	20.00	0.00	20.00	0.00	20.00	0.00	20.00	0.00	20.00	0.00	20.00
						COSTEO S/	15,154.80	0.00	15,154.80	0.00	15,154.80	0.00	15,154.80	0.00	15,154.80	0.00	15,154.80	0.00	15,154.80	0.00	15,154.80	0.00	15,154.80
AOI00129702105	IMPLEMENTACIÓN DEL PLAN DE NEGOCIO DE LA ASOCIACIÓN DE PRODUCTORES DE FLORES MUNAY TTIKA DEL CENTRO POBLADO DE PAMPAQUEHUAR DEL CULTIVO DE FLORES - POAA PLANAF	081212 - QUIQUIJANA	PRODUCTOR	Alta	2022	FISICO	30.00	0.00	0.00	0.00	30.00	0.00	0.00	0.00	0.00	0.00	0.00	0.00	0.00	30.00			
						COSTEO S/	83,601.60	0.00	0.00	0.00	62,701.20	0.00	0.00	0.00	0.00	0.00	0.00	0.00	0.00	0.00	146,302.80		
					2023	FISICO	0.00	30.00	0.00	0.00	30.00	0.00	0.00	0.00	0.00	0.00	0.00	0.00	0.00	0.00	0.00	0.00	30.00
						COSTEO S/	0.00	104,502.00	0.00	0.00	41,800.80	0.00	0.00	0.00	0.00	0.00	0.00	0.00	0.00	0.00	0.00	146,302.80	
					2024	FISICO	0.00	0.00	30.00	0.00	0.00	0.00	0.00	0.00	0.00	0.00	0.00	0.00	0.00	0.00	0.00	0.00	30.00
						COSTEO	0.00	0.00	125,402.40	0.00	0.00	0.00	0.00	0.00	0.00	0.00	0.00	0.00	0.00	0.00	0.00	0.00	125,402.40

										S/												
AOI00129702106	IMPLEMENTACIÓN DEL PLAN DE NEGOCIO DE LA ASOCIACIÓN DE PRODUCTORES DE GANADO LECHERO NUCÑO KAMAREC DE CHECACUPE DEL CULTIVO DE VACUNO - POAA PLANAF	080607 - CHECACUPE	PRODUCTOR	Alta	2022	FISICO	0.00	21.00	0.00	21.00	0.00	21.00	0.00	21.00	0.00	21.00						
						COSTEO S/	0.00	31,865.87	0.00	31,865.87	0.00	31,865.87	0.00	31,865.87	0.00	31,865.87	0.00	31,865.87	191,195.22			
					2023	FISICO	21.00	0.00	21.00	0.00	21.00	0.00	21.00	0.00	21.00	0.00	21.00	0.00	21.00			
						COSTEO S/	16,666.67	0.00	16,666.67	0.00	16,666.67	0.00	16,666.67	0.00	16,666.67	0.00	16,666.67	0.00	16,666.67	100,000.02		
					2024	FISICO	0.00	21.00	0.00	21.00	0.00	21.00	0.00	21.00	0.00	21.00	0.00	21.00	0.00	21.00		
						COSTEO S/	0.00	11,666.67	0.00	11,666.67	0.00	11,666.67	0.00	11,666.67	0.00	11,666.67	0.00	11,666.67	0.00	11,666.67	70,000.02	
AOI00129702107	IMPLEMENTACION DEL PLAN DE NEGOCIO DE LA ASOCIACION DE PRODUCTORES DE HORTALIZAS SUMAC LLANKAY DEL CULTIVO DE HORTALIZAS - POAA PLANAF	080104 - SAN JERONIMO	PRODUCTOR	Alta	2022	FISICO	25.00	0.00	25.00	0.00	25.00	0.00	25.00	0.00	25.00	0.00	25.00					
						COSTEO S/	35,500.00	0.00	35,500.00	0.00	35,500.00	0.00	35,500.00	0.00	35,500.00	0.00	35,500.00	0.00	35,500.00	213,000.00		
					2023	FISICO	0.00	25.00	0.00	25.00	0.00	25.00	0.00	25.00	0.00	25.00	0.00	25.00	0.00	25.00		
						COSTEO S/	0.00	16,771.67	0.00	16,771.67	0.00	16,771.67	0.00	16,771.67	0.00	16,771.67	0.00	16,771.67	0.00	16,771.67	100,630.02	
					2024	FISICO	25.00	0.00	25.00	0.00	25.00	0.00	25.00	0.00	25.00	0.00	25.00	0.00	25.00	0.00	25.00	
						COSTEO S/	16,666.67	0.00	16,666.67	0.00	16,666.67	0.00	16,666.67	0.00	16,666.67	0.00	16,666.67	0.00	16,666.67	0.00	16,666.67	100,000.02
AOI00129702108	IMPLEMENTACIÓN DEL PLAN DE NEGOCIO DE LA ASOCIACIÓN DE PRODUCTORES DE LÁCTEOS DE CUATRO LAGUNAS POMACANCHI DEL CULTIVO DE LECHE FRESCA - POAA PLANAF	080705 - POMACANCHI	PRODUCTOR	Media	2022	FISICO	23.00	0.00	23.00	0.00	23.00	0.00	23.00	0.00	23.00	0.00	23.00					
						COSTEO S/	20,074.67	0.00	20,074.67	0.00	20,074.67	0.00	20,074.67	0.00	20,074.67	0.00	20,074.67	0.00	20,074.67	120,448.02		
					2023	FISICO	0.00	23.00	0.00	23.00	0.00	23.00	0.00	23.00	0.00	23.00	0.00	23.00	0.00	23.00		
						COSTEO S/	0.00	16,000.00	0.00	16,000.00	0.00	16,000.00	0.00	16,000.00	0.00	16,000.00	0.00	16,000.00	0.00	16,000.00	96,000.00	
					2024	FISICO	23.00	0.00	23.00	0.00	23.00	0.00	23.00	0.00	23.00	0.00	23.00	0.00	23.00	0.00	23.00	
						COSTEO S/	16,666.67	0.00	16,666.67	0.00	16,666.67	0.00	16,666.67	0.00	16,666.67	0.00	16,666.67	0.00	16,666.67	0.00	16,666.67	100,000.02
AOI00129702109	IMPLEMENTACIÓN DEL PLAN DE NEGOCIO DE LA ASOCIACIÓN DE PRODUCTORES DE LLAMAS ALPACAS APU CCONA HUISALLA DEL CULTIVO DE LLAMAS - POAA, PLANAF	080708 - VELILLE	PRODUCTOR	Media	2022	FISICO	0.00	23.00	0.00	23.00	0.00	23.00	0.00	23.00	0.00	23.00	0.00	23.00				
						COSTEO S/	0.00	26,131.50	0.00	26,131.50	0.00	26,131.50	0.00	26,131.50	0.00	26,131.50	0.00	26,131.50	156,789.00			
					2023	FISICO	23.00	0.00	23.00	0.00	23.00	0.00	23.00	0.00	23.00	0.00	23.00	0.00	23.00	0.00	23.00	
						COSTEO S/	13,333.33	0.00	13,333.33	0.00	13,333.33	0.00	13,333.33	0.00	13,333.33	0.00	13,333.33	0.00	13,333.33	0.00	13,333.33	79,999.98
					2024	FISICO	0.00	23.00	0.00	23.00	0.00	23.00	0.00	23.00	0.00	23.00	0.00	23.00	0.00	23.00	0.00	23.00
						COSTEO S/	0.00	13,333.33	0.00	13,333.33	0.00	13,333.33	0.00	13,333.33	0.00	13,333.33	0.00	13,333.33	0.00	13,333.33	0.00	13,333.33
AOI00129702110	IMPLEMENTACIÓN DEL PLAN DE NEGOCIO DE LA ASOCIACIÓN DE PRODUCTORES DE PALTA DEL CULTIVO DE PALTA - POAA, PLANAF	081306 - OLLANTAYTAMBO	PRODUCTOR	Alta	2022	FISICO	24.00	0.00	24.00	0.00	24.00	0.00	24.00	0.00	24.00	0.00	24.00					
						COSTEO S/	30,000.00	0.00	30,000.00	0.00	30,000.00	0.00	30,000.00	0.00	30,000.00	0.00	30,000.00	0.00	30,000.00	180,000.00		
					2023	FISICO	0.00	24.00	0.00	24.00	0.00	24.00	0.00	24.00	0.00	24.00	0.00	24.00	0.00	24.00		
						COSTEO S/	0.00	17,114.13	0.00	17,114.13	0.00	17,114.13	0.00	17,114.13	0.00	17,114.13	0.00	17,114.13	0.00	17,114.13	102,684.78	
					2024	FISICO	24.00	0.00	24.00	0.00	24.00	0.00	24.00	0.00	24.00	0.00	24.00	0.00	24.00	0.00	24.00	
						COSTEO S/	21,666.67	0.00	21,666.67	0.00	21,666.67	0.00	21,666.67	0.00	21,666.67	0.00	21,666.67	0.00	21,666.67	0.00	21,666.67	130,000.02
AOI00129702111	IMPLEMENTACIÓN DEL PLAN DE NEGOCIO DE LA ASOCIACIÓN DE PRODUCTORES DE QUINUA ORGÁNICA FUERTES DEL DISTRITO DE COLQUEMARCA DEL CULTIVO DE QUINUA - POAA, PLANAF	080704 - COLQUEMARCA	PRODUCTOR	Alta	2022	FISICO	26.00	0.00	26.00	0.00	26.00	0.00	26.00	0.00	26.00	0.00	26.00					
						COSTEO S/	35,000.00	0.00	35,000.00	0.00	35,000.00	0.00	35,000.00	0.00	35,000.00	0.00	35,000.00	0.00	35,000.00	210,000.00		
					2023	FISICO	0.00	26.00	0.00	26.00	0.00	26.00	0.00	26.00	0.00	26.00	0.00	26.00	0.00	26.00		
						COSTEO S/	0.00	20,000.00	0.00	20,000.00	0.00	20,000.00	0.00	20,000.00	0.00	20,000.00	0.00	20,000.00	0.00	20,000.00	120,000.00	
					2024	FISICO	26.00	0.00	26.00	0.00	26.00	0.00	26.00	0.00	26.00	0.00	26.00	0.00	26.00	0.00	26.00	
						COSTEO S/	0.00	0.00	0.00	0.00	0.00	0.00	0.00	0.00	0.00	0.00	0.00	0.00	0.00	0.00	0.00	

POI MultiAnual con Programación Física y Costeo

							COSTEO S/	16,666.67	0.00	16,666.67	0.00	16,666.67	0.00	16,666.67	0.00	16,666.67	0.00	16,666.67	0.00	100,000.02		
AOI00129702112	IMPLEMENTACIÓN DEL PLAN DE NEGOCIO DE LA ASOCIACIÓN DE PRODUCTORES DE QUINUA VIRGEN DEL CARMEN DE LA COMUNIDAD PARCCO VALLECITO DEL DISTRITO DE SANTO TOMAS DEL CULTIVO DE QUINUA - POAA,PLANAF	080701 - SANTO TOMAS	PRODUCTOR	Alta	2022	FISICO	60.00	0.00	60.00	0.00	60.00	0.00	60.00	0.00	60.00	0.00	60.00	0.00	60.00			
						COSTEO S/	36,666.67	0.00	36,666.67	0.00	36,666.67	0.00	36,666.67	0.00	36,666.67	0.00	36,666.67	0.00	36,666.67	0.00	220,000.02	
					2023	FISICO	0.00	60.00	0.00	60.00	0.00	60.00	0.00	60.00	0.00	60.00	0.00	60.00	0.00	60.00	0.00	60.00
						COSTEO S/	0.00	18,333.33	0.00	18,333.33	0.00	18,333.33	0.00	18,333.33	0.00	18,333.33	0.00	18,333.33	0.00	18,333.33	0.00	109,999.98
AOI00129702113	IMPLEMENTACIÓN DEL PLAN DE NEGOCIO DE LA ASOCIACION DE PRODUCTORES DE VACAS LECHERAS KQORILAZO DEL CULTIVO DE VACUNO - POAA, PLANAF	080604 - MARANGANI	PRODUCTOR	Alta	2022	FISICO	21.00	0.00	21.00	0.00	21.00	0.00	21.00	0.00	21.00	0.00	21.00	0.00	21.00			
						COSTEO S/	17,500.00	0.00	17,500.00	0.00	17,500.00	0.00	17,500.00	0.00	17,500.00	0.00	17,500.00	0.00	17,500.00	0.00	105,000.00	
					2023	FISICO	0.00	21.00	0.00	21.00	0.00	21.00	0.00	21.00	0.00	21.00	0.00	21.00	0.00	21.00	0.00	21.00
						COSTEO S/	0.00	17,500.00	0.00	17,500.00	0.00	17,500.00	0.00	17,500.00	0.00	17,500.00	0.00	17,500.00	0.00	17,500.00	0.00	105,000.00
AOI00129702114	IMPLEMENTACIÓN DEL PLAN DE NEGOCIO DE LA ASOCIACION DE PRODUCTORES DE VACUNOS LECHEROS NUEVA AMANECER SANTA CRUZ DEL CULTIVO DE VACUNO - POAA,PLANAF	080507 - QUEHUE	PRODUCTOR	Alta	2022	FISICO	0.00	23.00	0.00	23.00	0.00	23.00	0.00	23.00	0.00	23.00	0.00	23.00	0.00	23.00		
						COSTEO S/	0.00	29,333.33	0.00	29,333.33	0.00	29,333.33	0.00	29,333.33	0.00	29,333.33	0.00	29,333.33	0.00	29,333.33	0.00	175,999.98
					2023	FISICO	23.00	0.00	23.00	0.00	23.00	0.00	23.00	0.00	23.00	0.00	23.00	0.00	23.00	0.00	23.00	
						COSTEO S/	21,666.66	0.00	21,666.67	0.00	21,666.67	0.00	21,666.67	0.00	21,666.67	0.00	21,666.67	0.00	21,666.67	0.00	130,000.01	
AOI00129702115	IMPLEMENTACIÓN DEL PLAN DE NEGOCIO DE LA ASOCIACIÓN DE PRODUCTORES GANADO LECHERO LAS FLORES DE ANCHAYAQUE DEL CULTIVO DE VACUNO - POAA,PLANAF	080701 - SANTO TOMAS	PRODUCTOR	Alta	2022	FISICO	0.00	30.00	0.00	0.00	0.00	0.00	0.00	0.00	0.00	0.00	0.00	0.00	0.00	30.00		
						COSTEO S/	0.00	159,200.00	0.00	0.00	0.00	0.00	0.00	0.00	0.00	0.00	0.00	0.00	0.00	0.00	159,200.00	
					2023	FISICO	30.00	0.00	0.00	0.00	0.00	0.00	0.00	0.00	0.00	0.00	0.00	0.00	0.00	0.00	0.00	30.00
						COSTEO S/	119,400.00	0.00	0.00	0.00	0.00	0.00	0.00	0.00	0.00	0.00	0.00	0.00	0.00	0.00	0.00	119,400.00
AOI00129702116	IMPLEMENTACIÓN DEL PLAN DE NEGOCIO DE LA ASOCIACIÓN DE PRODUCTORES LÁCTEOS EL NAZARENO DE CHECCA CANAS CUSCO DEL CULTIVO DE LACTEOS - POAA, PLANAF	080502 - CHECCA	PRODUCTOR	Alta	2022	FISICO	0.00	42.00	0.00	42.00	0.00	42.00	0.00	42.00	0.00	42.00	0.00	42.00	0.00	42.00		
						COSTEO S/	0.00	39,000.00	0.00	39,000.00	0.00	39,000.00	0.00	39,000.00	0.00	39,000.00	0.00	39,000.00	0.00	39,000.00	0.00	234,000.00
					2023	FISICO	42.00	0.00	42.00	0.00	42.00	0.00	42.00	0.00	42.00	0.00	42.00	0.00	42.00	0.00	42.00	
						COSTEO S/	15,833.33	0.00	15,833.33	0.00	15,833.33	0.00	15,833.33	0.00	15,833.33	0.00	15,833.33	0.00	15,833.33	0.00	94,999.98	
AOI00129702117	IMPLEMENTACIÓN DEL PLAN DE NEGOCIO DE LA ASOCIACION DE PRODUCTORES LECHE SUMAC TIKA SULLCA DEL CULTIVO DE VACUNO - POAA, PLANAF	080604 - MARANGANI	PRODUCTOR	Alta	2022	FISICO	0.00	0.00	0.00	0.00	0.00	0.00	0.00	0.00	0.00	0.00	21.00	0.00	0.00	21.00		
						COSTEO S/	0.00	0.00	0.00	0.00	0.00	0.00	0.00	0.00	0.00	117,524.80	0.00	0.00	0.00	117,524.80		
					2023	FISICO	0.00	21.00	0.00	0.00	0.00	0.00	0.00	0.00	0.00	0.00	0.00	0.00	0.00	0.00	0.00	21.00
						COSTEO S/	0.00	88,143.60	0.00	0.00	0.00	0.00	0.00	0.00	0.00	0.00	0.00	0.00	0.00	0.00	0.00	88,143.60
2024	FISICO	21.00	0.00	0.00	0.00	0.00	0.00	0.00	0.00	0.00	0.00	0.00	0.00	0.00	0.00	0.00	0.00	21.00				

										COSTEO S/	88,143.60	0.00	0.00	0.00	0.00	0.00	0.00	0.00	0.00	0.00	0.00	0.00	0.00	88,143.60
AOI00129702118	IMPLEMENTACIÓN DEL PLAN DE NEGOCIO DE LA ASOCIACIÓN DE REPRODUCTORES RICO CUY MARANGANI DE COMUNIDAD HUISCACHANI DEL CULTIVO DE CUYES - POAA, PLANAF	080604 - MARANGANI	PRODUCTOR	Alta	2022	FISICO	0.00	25.00	0.00	25.00	0.00	25.00	0.00	25.00	0.00	25.00	0.00	25.00	25.00					
						COSTEO S/	0.00	28,693.60	0.00	28,693.60	0.00	28,693.60	0.00	28,693.60	0.00	28,693.60	0.00	28,693.60	0.00	28,693.60	172,161.60			
						FISICO	25.00	0.00	25.00	0.00	25.00	0.00	25.00	0.00	25.00	0.00	25.00	0.00	25.00	0.00	25.00	25.00		
						COSTEO S/	18,333.33	0.00	18,333.33	0.00	18,333.33	0.00	18,333.33	0.00	18,333.33	0.00	18,333.33	0.00	18,333.33	0.00	18,333.33	109,999.98		
						FISICO	0.00	25.00	0.00	25.00	0.00	25.00	0.00	25.00	0.00	25.00	0.00	25.00	0.00	25.00	0.00	25.00	25.00	
					2024	COSTEO S/	0.00	15,000.00	0.00	15,000.00	0.00	15,000.00	0.00	15,000.00	0.00	15,000.00	0.00	15,000.00	90,000.00					
AOI00129702119	IMPLEMENTACIÓN DEL PLAN DE NEGOCIO DE LA ASOCIACIÓN DE TORO ENGORDADO Y PRODUCTORES AGROPECUARIOS APU MALLMAYA DEL DISTRITO DE CHECACUPE DEL CULTIVO DE ENGORDE DE TOROS - POAA, PLANAF	080602 - CHECACUPE	PRODUCTOR	Alta	2022	FISICO	0.00	0.00	0.00	0.00	0.00	0.00	0.00	0.00	0.00	0.00	21.00	0.00	0.00	21.00				
						COSTEO S/	0.00	0.00	0.00	0.00	0.00	0.00	0.00	0.00	0.00	67,880.80	0.00	0.00	0.00	67,880.80				
						FISICO	0.00	0.00	21.00	0.00	0.00	0.00	0.00	0.00	0.00	0.00	0.00	0.00	0.00	0.00	0.00	21.00		
						COSTEO S/	0.00	0.00	50,910.60	0.00	0.00	0.00	0.00	0.00	0.00	0.00	0.00	0.00	0.00	0.00	0.00	50,910.60		
						FISICO	21.00	0.00	0.00	0.00	0.00	0.00	0.00	0.00	0.00	0.00	0.00	0.00	0.00	0.00	0.00	21.00		
					2024	COSTEO S/	50,910.60	0.00	0.00	0.00	0.00	0.00	0.00	0.00	0.00	0.00	0.00	0.00	50,910.60					
AOI00129702120	IMPLEMENTACIÓN DEL PLAN DE NEGOCIO DE LA ASOCIACIÓN NUEVA ESPERANZA QUISINI MARANGANI DEL CULTIVO DE VACUNO - POAA, PLANAF	080604 - MARANGANI	PRODUCTOR	Alta	2022	FISICO	23.00	0.00	23.00	0.00	23.00	0.00	23.00	0.00	23.00	0.00	23.00	0.00	23.00	23.00				
						COSTEO S/	35,945.33	0.00	35,945.33	0.00	35,945.33	0.00	35,945.33	0.00	35,945.33	0.00	35,945.33	0.00	35,945.33	0.00	35,945.33	215,671.98		
						FISICO	0.00	23.00	0.00	23.00	0.00	23.00	0.00	23.00	0.00	23.00	0.00	23.00	0.00	23.00	0.00	23.00		
						COSTEO S/	0.00	11,666.67	0.00	11,666.67	0.00	11,666.67	0.00	11,666.67	0.00	11,666.67	0.00	11,666.67	0.00	11,666.67	0.00	11,666.67	70,000.02	
						FISICO	23.00	0.00	23.00	0.00	23.00	0.00	23.00	0.00	23.00	0.00	23.00	0.00	23.00	0.00	23.00	0.00	23.00	
					2024	COSTEO S/	5,833.33	0.00	5,833.33	0.00	5,833.33	0.00	5,833.33	0.00	5,833.33	0.00	5,833.33	0.00	5,833.33	34,999.98				
AOI00129702121	IMPLEMENTACIÓN DEL PLAN DE NEGOCIO DE LA ASOCIACIÓN PRODUCTORES AGROPECUARIOS HUERTO LAS ESTRELLAS DE CENTRO POBLADO CCATACAMARA-CCATCCA DEL CULTIVO DE VACUNO - POAA, PLANAF	081201 - URCOS	PRODUCTOR	Alta	2022	FISICO	0.00	36.00	0.00	0.00	0.00	0.00	0.00	0.00	0.00	0.00	0.00	0.00	0.00	36.00				
						COSTEO S/	0.00	119,916.80	0.00	0.00	0.00	0.00	0.00	0.00	0.00	0.00	0.00	0.00	0.00	0.00	119,916.80			
						FISICO	36.00	0.00	0.00	0.00	0.00	0.00	0.00	0.00	0.00	0.00	0.00	0.00	0.00	0.00	0.00	36.00		
						COSTEO S/	89,937.60	0.00	0.00	0.00	0.00	0.00	0.00	0.00	0.00	0.00	0.00	0.00	0.00	0.00	0.00	89,937.60		
						FISICO	36.00	0.00	0.00	0.00	0.00	0.00	0.00	0.00	0.00	0.00	0.00	0.00	0.00	0.00	0.00	36.00		
					2024	COSTEO S/	89,937.60	0.00	0.00	0.00	0.00	0.00	0.00	0.00	0.00	0.00	0.00	0.00	89,937.60					
AOI00129702122	IMPLEMENTACIÓN DEL PLAN DE NEGOCIO DE LA ASOCIACIÓN PRODUCTORES DE CUYES LOS INCAS DE SANTO DOMINGO DEL CULTIVO DE CUYES - POAA, PLANAF	080202 - ACOPIA	PRODUCTOR	Muy Alta	2022	FISICO	0.00	0.00	18.00	0.00	0.00	0.00	0.00	0.00	0.00	0.00	0.00	0.00	18.00					
						COSTEO S/	0.00	0.00	9,148.79	0.00	0.00	0.00	0.00	0.00	0.00	0.00	0.00	0.00	0.00	0.00	9,148.79			
AOI00129702123	IMPLEMENTACION DEL PLAN DE NEGOCIO DE LA COMUNIDAD CAMPESINA DE PAUCARCCOTO DEL CULTIVO DE PAPA NATIVA - POAA, PLANAF	080304 - CHINCHAYPUJIO	PRODUCTOR	Alta	2022	FISICO	0.00	54.00	0.00	54.00	0.00	54.00	0.00	54.00	0.00	54.00	0.00	54.00	0.00	54.00				
						COSTEO S/	0.00	27,188.80	0.00	27,188.80	0.00	27,188.80	0.00	27,188.80	0.00	27,188.80	0.00	27,188.80	0.00	27,188.80	163,132.80			
						FISICO	54.00	0.00	54.00	0.00	54.00	0.00	54.00	0.00	54.00	0.00	54.00	0.00	54.00	0.00	54.00	54.00		
						COSTEO S/	25,000.00	0.00	25,000.00	0.00	25,000.00	0.00	25,000.00	0.00	25,000.00	0.00	25,000.00	0.00	25,000.00	0.00	25,000.00	150,000.00		
						FISICO	0.00	54.00	0.00	54.00	0.00	54.00	0.00	54.00	0.00	54.00	0.00	54.00	0.00	54.00	0.00	54.00	54.00	
					2024	COSTEO S/	0.00	13,333.33	0.00	13,333.33	0.00	13,333.33	0.00	13,333.33	0.00	13,333.33	0.00	13,333.33	79,999.98					
AOI00129702124	IMPLEMENTACIÓN DEL PLAN DE NEGOCIO DE LA COMUNIDAD CAMPESINA DE POROY	080103 - POROY	PRODUCTOR	Alta	2022	FISICO	0.00	0.00	0.00	0.00	0.00	0.00	0.00	0.00	0.00	0.00	65.00	0.00	0.00	65.00				

	CAUSAY DEL CULTIVO DE CUYES - POAA PLANAF															
2024																
	IMPLEMENTACIÓN DEL PLAN DE NEGOCIO DE LA SOCIEDAD PERUANA DE CRIADORES DE ALPACAS REGISTRADAS DEL DISTRITO DE KUNTURKANKI - SPAR KUNTURKANKI DEL CULTIVO DE ALPACAS - POAA PLANAF	080503 - KUNTURKANKI	PRODUCTOR	Alta												
2022																
2023																
2024																
	IMPLEMENTACIÓN DEL PLAN DE NEGOCIO DE LA SOCIEDAD PERUANA DE CRIADORES DE ALPACAS Y LLAMAS DEL DISTRITO DE YANAOCA - SPAR YANAOCA DEL CULTIVO DE FIBRA DE ALPACA - POAA PLANAF	080501 - YANAOCA	PRODUCTOR	Alta												
2022																
2023																
2024																
	IMPLEMENTACIÓN DEL PLAN DE GESTIÓN EMPRESARIAL DE LA ASOCIACIÓN DE PRODUCTORES AGROPECUARIOS ECOLÓGICOS COFFEE GUAY APAE EN EL CULTIVO DE CAFE - POAA PLANAF	060904 - LA COIPA	PRODUCTOR	Muy Alta												
2022																
2023																
2024																
	IMPLEMENTACIÓN DEL PLAN DE GESTIÓN EMPRESARIAL DE LA ASOCIACION DE PRODUCTORES AGROPECUARIOS MI TIERRA Y MI FAMILIA EN EL CULTIVO DE CAFE - POAA PLANAF	060612 - SANTO DOMINGO DE LA CAPILLA	PRODUCTOR	Muy Alta												
2022																
2023																
2024																
	IMPLEMENTACIÓN DEL INCENTIVO DE ASOCIATIVIDAD DE LA ASOCIACIÓN AGRARIA PROTECTORES DEL PAPURCO EN EL CULTIVO DEL CAFÉ -POAA PLANAF	060903 - HUAYRANGO	PRODUCTOR	Muy Alta												
2022																
	IMPLEMENTACIÓN DEL PLAN DE NEGOCIO DE LA ASOCIACIÓN "BELLO AMANECEER" DE CHORRO DEL OBISPO EN EL CULTIVO DEL CAFE -POAA PLANAF	060804 - COLASAY	PRODUCTOR	Muy Alta												
2022																
2023																
	IMPLEMENTACIÓN DEL PLAN DE NEGOCIO DE LA ASOCIACIÓN AGROPECUARIA "VALLE DEL ALTO	060811 - SAN JOSE	PRODUCTOR	Muy Alta												
2022																

POI MultiAnual con Programación Física y Costeo

Identificador	Actividad	Código	Tipo	Nivel	Año	FÍSICO	COSTEO S/	0.00	0.00	50,000.00	0.00	0.00	50,000.00	0.00	0.00	50,000.00	0.00	0.00	50,000.00	200,000.00	
	FERTIL" EN EL CULTIVO DE PALTA - POAA PLANAF																				
					2023	FÍSICO				19.00	0.00	0.00	19.00	0.00	0.00	19.00	0.00	0.00	19.00	19.00	
						COSTEO S/				24,786.75	0.00	0.00	24,786.75	0.00	0.00	24,786.75	0.00	0.00	24,786.75	99,147.00	
AOI00129702138	IMPLEMENTACION DEL PLAN DE NEGOCIO DE LA ASOCIACION AGROPECUARIA INDUSTRIAL EL MANANTIAL - ASAGRIMA - EN LA CRIANZA DE CUYES - POAA PLANAF	060111 - NAMORA	PRODUCTOR	Muy Alta	2022	FÍSICO		10.00	10.00	10.00	10.00	10.00	10.00	10.00	10.00	10.00	10.00	10.00	10.00	10.00	10.00
						COSTEO S/		14,331.47	14,331.47	14,331.47	14,331.47	14,331.47	14,331.47	14,331.47	14,331.47	14,331.47	14,331.47	14,331.47	14,331.47	14,331.47	171,977.64
AOI00129702139	IMPLEMENTACIÓN DEL PLAN DE NEGOCIO DE LA ASOCIACION CAFETALERA CORDILLERA SAGRADA DE LOS GENTILES EN EL CULTIVO DE CAFÉ - POAA PLANAF	060811 - SAN JOSE DEL ALTO	PRODUCTOR	Muy Alta	2022	FÍSICO		0.00	0.00	41.00	0.00	0.00	0.00	0.00	0.00	0.00	0.00	0.00	0.00	0.00	41.00
						COSTEO S/		0.00	0.00	11,175.00	0.00	0.00	0.00	0.00	0.00	0.00	0.00	0.00	0.00	0.00	11,175.00
AOI00129702140	IMPLEMENTACIÓN DEL PLAN DE NEGOCIO DE LA ASOCIACION CAFETALERA LOS CENTINELAS DEL GUAYACHE LA YUNA EN EL CULTIVO DE CAFÉ - POAA PLANAF	060811 - SAN JOSE DEL ALTO	PRODUCTOR	Muy Alta	2022	FÍSICO		0.00	0.00	28.00	0.00	0.00	28.00	0.00	0.00	28.00	0.00	0.00	28.00	28.00	28.00
						COSTEO S/		0.00	0.00	82,408.00	0.00	0.00	82,408.00	0.00	0.00	82,408.00	0.00	0.00	82,408.00	329,632.00	
AOI00129702141	IMPLEMENTACIÓN DEL PLAN DE NEGOCIO DE LA ASOCIACION DE AGRICULTORES AGROPECUARIOS "RAYOS DEL DIAMANTE" EN EL CULTIVO DE CAFÉ - POAA PLANAF	060906 - SAN JOSE DE LOURDES	PRODUCTOR	Muy Alta	2022	FÍSICO		0.00	0.00	23.00	0.00	0.00	23.00	0.00	0.00	23.00	0.00	0.00	23.00	23.00	23.00
						COSTEO S/		0.00	0.00	33,780.00	0.00	0.00	33,780.00	0.00	0.00	33,780.00	0.00	0.00	33,780.00	135,120.00	
AOI00129702142	IMPLEMENTACION DEL PLAN DE NEGOCIO DE LA ASOCIACION DE AGRICULTORES AGROPECUARIOS EL VENCEDOR SIEMPRE VERDE EN EL CULTIVO DE CAFÉ - POAA PLANAF	060804 - COLASAY	PRODUCTOR	Muy Alta	2022	FÍSICO		0.00	0.00	29.00	0.00	0.00	29.00	0.00	0.00	29.00	0.00	0.00	29.00	29.00	29.00
						COSTEO S/		0.00	0.00	50,000.00	0.00	0.00	50,000.00	0.00	0.00	50,000.00	0.00	0.00	50,000.00	200,000.00	
					2023	FÍSICO		0.00	0.00	29.00	0.00	0.00	29.00	0.00	0.00	29.00	0.00	0.00	29.00	29.00	29.00
						COSTEO S/		0.00	0.00	27,826.50	0.00	0.00	27,826.50	0.00	0.00	27,826.50	0.00	0.00	27,826.50	83,479.50	
AOI00129702143	IMPLEMENTACIÓN DEL PLAN DE NEGOCIO DE LA ASOCIACION DE AGRICULTORES SAN PEDRO LABORADOR EN EL CULTIVO DE CAFÉ - POAA PLANAF	060805 - NAMBALLE	PRODUCTOR	Muy Alta	2022	FÍSICO		0.00	0.00	30.00	0.00	0.00	30.00	0.00	0.00	30.00	0.00	0.00	30.00	30.00	30.00
						COSTEO S/		0.00	0.00	25,594.75	0.00	0.00	25,594.75	0.00	0.00	25,594.75	0.00	0.00	25,594.75	102,379.00	
AOI00129702144	IMPLEMENTACION DEL PLAN DE NEGOCIO DE LA ASOCIACION DE EMPRENDEDORES CAFETALEROS ORO VERDE - GUAYAQUIL EN EL CULTIVO DEL CAFÉ - POAA PLANAF	060801 - JAEN	PRODUCTOR	Muy Alta	2022	FÍSICO		0.00	0.00	24.00	0.00	0.00	24.00	0.00	0.00	24.00	0.00	0.00	24.00	24.00	24.00
						COSTEO S/		0.00	0.00	50,000.00	0.00	0.00	50,000.00	0.00	0.00	50,000.00	0.00	0.00	50,000.00	200,000.00	
					2023	FÍSICO		0.00	0.00	24.00	0.00	0.00	24.00	0.00	0.00	24.00	0.00	0.00	24.00	24.00	24.00
						COSTEO S/		0.00	0.00	10,220.00	0.00	0.00	10,220.00	0.00	0.00	10,220.00	0.00	0.00	10,220.00	40,880.00	
AOI00129702145	IMPLEMENTACIÓN DEL PLAN DE NEGOCIO DE LA ASOCIACION DE PRODUCTORES AGROECOLOGICOS DE LA CUENCA URUMBA, PUERTO SAN FRANCISCO - TABACONAS EN EL CULTIVO DE CAFÉ - POAA PLANAF	060906 - SAN JOSE DE LOURDES	PRODUCTOR	Muy Alta	2022	FÍSICO		0.00	0.00	33.00	0.00	0.00	0.00	0.00	0.00	0.00	0.00	0.00	0.00	0.00	33.00
						COSTEO S/		0.00	0.00	10,560.00	0.00	0.00	0.00	0.00	0.00	0.00	0.00	0.00	0.00	0.00	10,560.00
AOI00129702146	IMPLEMENTACIÓN DEL PLAN DE NEGOCIO DE LA ASOCIACION DE PRODUCTORES AGROPECUARIOS CUENCAS DEL RÍO PLANCO EN EL CULTIVO DE CAFÉ - POAA PLANAF	060905 - NAMBALLE	PRODUCTOR	Muy Alta	2022	FÍSICO		0.00	0.00	130.00	0.00	0.00	130.00	0.00	0.00	130.00	0.00	0.00	130.00	130.00	130.00
						COSTEO S/		0.00	0.00	115,018.75	0.00	0.00	115,018.75	0.00	0.00	115,018.75	0.00	0.00	115,018.75	460,075.00	
AOI00129702147	IMPLEMENTACIÓN DEL PLAN DE NEGOCIO DE LA ASOCIACION DE PRODUCTORES AGROPECUARIOS DEFENSORES DEL SANTUARIO EN EL CULTIVO DE CAFÉ - POAA PLANAF	060905 - NAMBALLE	PRODUCTOR	Muy Alta	2022	FÍSICO		0.00	0.00	116.00	0.00	0.00	116.00	0.00	0.00	116.00	0.00	0.00	116.00	116.00	116.00
						COSTEO S/		0.00	0.00	130,250.93	0.00	0.00	130,250.91	0.00	0.00	130,250.93	0.00	0.00	130,250.93	521,003.70	

AOI00129702148	IMPLEMENTACIÓN DEL PLAN DE NEGOCIO DE LA ASOCIACIÓN DE PRODUCTORES AGROPECUARIOS ECOLÓGICOS COFFEE GUAY APAE EN EL CULTIVO DE CAFÉ - POAA PLANAF	060904 - LA COIPA	PRODUCTOR	Muy Alta	2022	FISICO	0.00	0.00	66.00	0.00	0.00	66.00	0.00	0.00	66.00	0.00	0.00	66.00	66.00			
						COSTEO S/	0.00	0.00	69,886.57	0.00	0.00	69,886.57	0.00	0.00	69,886.57	0.00	0.00	69,886.57	0.00	0.00	69,886.57	279,546.28
AOI00129702149	IMPLEMENTACIÓN DEL PLAN DE NEGOCIO DE LA ASOCIACIÓN DE PRODUCTORES AGROPECUARIOS EL PARAISO DEL CAFETALERO EN EL CULTIVO DE CAFÉ - POAA PLANAF	060803 - CHONTALI	PRODUCTOR	Muy Alta	2022	FISICO	0.00	0.00	33.00	0.00	0.00	0.00	0.00	0.00	0.00	0.00	0.00	0.00	33.00			
						COSTEO S/	0.00	0.00	6,000.00	0.00	0.00	0.00	0.00	0.00	0.00	0.00	0.00	0.00	0.00	0.00	6,000.00	
AOI00129702150	IMPLEMENTACIÓN DEL PLAN DE NEGOCIO DE LA ASOCIACIÓN AGROPECUARIOS, AGROINDUSTRIALES SAN ANTONIO PARTE ALTA EN EL CULTIVO DE CAFE POAA PLANAF	010702 - CAJARURO	PRODUCTOR	Alta	2022	FISICO	33.00	33.00	33.00	33.00	33.00	33.00	33.00	33.00	33.00	33.00	33.00	33.00	33.00	33.00		
						COSTEO S/	11,760.00	2,160.00	2,160.00	2,160.00	93,272.00	2,160.00	2,160.00	2,160.00	2,160.00	2,160.00	2,160.00	2,160.00	2,160.00	2,160.00	126,632.00	
					2023	FISICO	33.00	33.00	33.00	33.00	33.00	33.00	0.00	0.00	0.00	0.00	0.00	0.00	0.00	0.00	0.00	33.00
						COSTEO S/	2,160.00	2,160.00	2,160.00	2,160.00	2,160.00	2,160.00	0.00	0.00	0.00	0.00	0.00	0.00	0.00	0.00	0.00	12,960.00
2024	FISICO	0.00	0.00	33.00	0.00	0.00	0.00	33.00	0.00	0.00	0.00	0.00	0.00	0.00	0.00	0.00	0.00	33.00				
	COSTEO S/	0.00	0.00	38,018.40	0.00	0.00	0.00	111,600.00	0.00	0.00	0.00	0.00	0.00	0.00	0.00	0.00	0.00	149,618.40				
AOI00129702151	IMPLEMENTACIÓN DEL PLAN DE NEGOCIO DE LA ASOCIACIÓN AGROPECUARIOS, AGROINDUSTRIALES Y SERVICIOS MÚLTIPLES EL RON CAJARURO EN EL PRODUCTO DE ARROZ - POAA PLANAF	010702 - CAJARURO	PRODUCTOR	Alta	2022	FISICO	32.00	32.00	32.00	32.00	32.00	32.00	32.00	32.00	32.00	32.00	32.00	32.00	32.00	32.00		
						COSTEO S/	11,600.00	2,000.00	2,000.00	2,000.00	2,000.00	2,000.00	2,000.00	18,640.00	2,000.00	2,000.00	2,000.00	2,000.00	2,000.00	50,240.00		
					2023	FISICO	0.00	0.00	0.00	0.00	0.00	32.00	0.00	0.00	0.00	0.00	0.00	0.00	0.00	0.00	0.00	32.00
						COSTEO S/	0.00	0.00	0.00	0.00	0.00	372,800.00	0.00	0.00	0.00	0.00	0.00	0.00	0.00	0.00	0.00	372,800.00
AOI00129702152	IMPLEMENTACIÓN DEL PLAN DE NEGOCIO DE LA ASOCIACIÓN DE AGRICULTORES AGROPECUARIOS LIDERES PARA EL DESARROLLO CASERIO LOS PATOS-CAJARURO EN EL CULTIVO DE CAFÉ- POAA PLANAF	010702 - CAJARURO	PRODUCTOR	Muy Alta	2022	FISICO	38.00	38.00	38.00	0.00	38.00	0.00	0.00	0.00	0.00	0.00	0.00	0.00	38.00			
						COSTEO S/	2,000.00	2,000.00	106,612.80	0.00	23,600.00	0.00	0.00	0.00	0.00	0.00	0.00	0.00	0.00	134,212.80		
AOI00129702153	IMPLEMENTACIÓN DEL PLAN DE NEGOCIO DE LA ASOCIACIÓN DE CRIADORES DE CUYES DEL DISTRITO DE LA PECA EN LA CRIANZA DE CUYES-POAA PLANAF	010206 - LA PECA	PRODUCTOR	Alta	2022	FISICO	25.00	25.00	25.00	25.00	25.00	25.00	25.00	25.00	25.00	25.00	25.00	25.00	25.00	25.00		
						COSTEO S/	13,760.00	4,160.00	4,160.00	51,160.00	4,160.00	4,160.00	4,160.00	79,160.00	4,160.00	45,160.00	4,160.00	26,160.00	244,520.00			
					2023	FISICO	25.00	25.00	25.00	25.00	25.00	25.00	25.00	25.00	25.00	25.00	25.00	25.00	25.00	25.00	25.00	
						COSTEO S/	4,160.00	4,160.00	80,160.00	4,160.00	4,160.00	4,160.00	4,160.00	4,160.00	4,160.00	4,160.00	4,160.00	4,160.00	4,160.00	125,920.00		
AOI00129702154	IMPLEMENTACIÓN DEL PLAN DE NEGOCIO DE LA ASOCIACIÓN DE CRIADORES DE GANADO BOVINO SIMMENTAL DE CHONZA ALTA EN LA CRIANZA DE BOVINO-POAA PLANAF	010206 - LA PECA	PRODUCTOR	Alta	2022	FISICO	25.00	25.00	25.00	25.00	25.00	25.00	25.00	25.00	25.00	25.00	25.00	25.00	25.00	25.00		
						COSTEO S/	16,160.00	4,160.00	4,160.00	4,160.00	100,424.00	4,160.00	4,160.00	4,160.00	4,160.00	4,160.00	4,160.00	4,160.00	158,184.00			
					2023	FISICO	0.00	0.00	25.00	0.00	0.00	25.00	0.00	0.00	0.00	0.00	0.00	0.00	0.00	0.00	25.00	
						COSTEO S/	0.00	0.00	80,509.40	0.00	0.00	140,000.00	0.00	0.00	0.00	0.00	0.00	0.00	0.00	0.00	220,509.40	
AOI00129702155	IMPLEMENTACIÓN DEL PLAN DE NEGOCIO DE LA ASOCIACIÓN DE GANADEROS SANTIAGO DE LOMAS EN EL PRODUCTO DE LECHE - POAA PLANAF	010206 - LA PECA	PRODUCTOR	Muy Alta	2022	FISICO	38.00	0.00	0.00	0.00	0.00	0.00	0.00	0.00	0.00	0.00	0.00	0.00	38.00			
						COSTEO S/	4,160.00	0.00	0.00	0.00	0.00	0.00	0.00	0.00	0.00	0.00	0.00	0.00	0.00	4,160.00		
AOI00129702156	IMPLEMENTACIÓN DEL PLAN DE NEGOCIO DE LA ASOCIACIÓN DE PRODUCTORES AGROPECUARIOS EL TAPIR DE ATUMPAMPA ALTO EN EL CULTIVO DE CAFÉ - POAA PLANAF	060807 - POMAHUACA	PRODUCTOR	Muy Alta	2022	FISICO	0.00	0.00	29.00	0.00	0.00	29.00	0.00	0.00	0.00	0.00	0.00	0.00	29.00			
						COSTEO S/	0.00	0.00	6,720.00	0.00	0.00	6,720.00	0.00	0.00	0.00	0.00	0.00	0.00	0.00	13,440.00		

AOI00129702157	IMPLEMENTACIÓN DEL PLAN DE NEGOCIO DE LA ASOCIACIÓN DE GANADEROS Y PRODUCTORES ALTO IMAZA PERÚ EN EL PRODUCTO DE LECHE - POAA PLANAF	010117 - QUINJALCA	PRODUCTOR	Muy Alta	2022	FISICO	40.00	40.00	40.00	0.00	0.00	0.00	0.00	0.00	0.00	0.00	0.00	0.00	40.00		
						COSTEO S/	1,440.00	1,440.00	1,440.00	0.00	0.00	0.00	0.00	0.00	0.00	0.00	0.00	0.00	0.00	0.00	0.00
AOI00129702158	IMPLEMENTACIÓN DEL PLAN DE NEGOCIO DE LA ASOCIACIÓN DE PRODUCTORES AGROPECUARIOS GOLD COFFEE PERÚ EN EL CULTIVO DE CAFÉ - POAA PLANAF	060801 - JAEN	PRODUCTOR	Muy Alta	2022	FISICO	0.00	0.00	75.00	0.00	0.00	75.00	0.00	0.00	0.00	0.00	0.00	0.00	75.00		
						COSTEO S/	0.00	0.00	11,550.00	0.00	0.00	11,550.00	0.00	0.00	0.00	0.00	0.00	0.00	0.00	0.00	23,100.00
AOI00129702159	IMPLEMENTACIÓN DEL PLAN DE NEGOCIO DE LA ASOCIACIÓN DE PRODUCTORES AGROPECUARIOS LA NUEVA ESPERANZA DE CHONTALI EN EL CULTIVO DE CAFÉ - POAA PLANAF	060803 - CHONTALI	PRODUCTOR	Muy Alta	2022	FISICO	0.00	0.00	34.00	0.00	0.00	0.00	0.00	0.00	0.00	0.00	0.00	0.00	34.00		
						COSTEO S/	0.00	0.00	9,600.00	0.00	0.00	0.00	0.00	0.00	0.00	0.00	0.00	0.00	0.00	0.00	9,600.00
AOI00129702160	IMPLEMENTACIÓN DEL PLAN DE NEGOCIO DE LA ASOCIACIÓN DE PEQUEÑOS GANADEROS Y AGRICULTORES DEL ANEXO DE SAN MARCOS EN EL PRODUCTO DE LECHE - POAA PLANAF	010609 - OMIA	PRODUCTOR	Muy Alta	2022	FISICO	36.00	36.00	36.00	0.00	0.00	0.00	0.00	0.00	36.00	0.00	0.00	0.00	36.00		
						COSTEO S/	4,240.00	4,240.00	4,240.00	0.00	0.00	0.00	0.00	0.00	40,428.00	0.00	0.00	0.00	0.00	0.00	53,148.00
AOI00129702161	IMPLEMENTACION DEL PLAN DE NEGOCIO DE LA ASOCIACIÓN AGROPECUARIA VISIÓN RURAL ALTO ANDINO DE COLPAPAMPA EN EL CULTIVO DE CUYESA - OAA PLANAF	050401 - HUANTA	PRODUCTOR	Alta	2023	FISICO	0.00	0.00	0.00	0.00	0.00	0.00	0.00	24.00	24.00	24.00	24.00	24.00	24.00		
						COSTEO S/	0.00	0.00	0.00	0.00	0.00	0.00	0.00	15,000.00	178,000.00	3,000.00	3,000.00	3,000.00	202,000.00		
					2024	FISICO	24.00	24.00	0.00	24.00	24.00	24.00	0.00	0.00	0.00	0.00	0.00	0.00	0.00	0.00	24.00
						COSTEO S/	3,000.00	3,000.00	0.00	3,000.00	3,000.00	3,000.00	0.00	0.00	0.00	0.00	0.00	0.00	0.00	0.00	15,000.00
AOI00129702162	IMPLEMENTACION DEL PLAN DE NEGOCIO DE LA ASOCIACION AGRO GANADERO LOS REALES SAN CARLOS EN EL CULTIVO DE LECHE - OAA PLANAF	050203 - LOS MOROCHUCOS	PRODUCTOR	Alta	2023	FISICO	0.00	0.00	0.00	0.00	0.00	0.00	0.00	26.00	26.00	26.00	26.00	26.00	26.00		
						COSTEO S/	0.00	0.00	0.00	0.00	0.00	0.00	0.00	15,000.00	322,000.00	3,000.00	3,000.00	3,000.00	346,000.00		
					2024	FISICO	26.00	26.00	0.00	26.00	26.00	26.00	0.00	0.00	0.00	0.00	0.00	0.00	0.00	0.00	26.00
						COSTEO S/	3,000.00	3,000.00	0.00	3,000.00	3,000.00	3,000.00	0.00	0.00	0.00	0.00	0.00	0.00	0.00	0.00	15,000.00
AOI00129702163	IMPLEMENTACIÓN DEL PLAN DE NEGOCIO DE LA ASOCIACIÓN DE PRODUCTORES AGROPECUARIOS AGRO INDUSTRIALES Y SERVICIOS MÚLTIPLES DEL CENTRO POBLADO SAN RAMÓN - DISTRITO DE YAMÓN EN EL CULTIVO DE CAFÉ-POAA PLANAF	010707 - YAMON	PRODUCTOR	Muy Alta	2022	FISICO	44.00	0.00	0.00	44.00	0.00	0.00	44.00	0.00	0.00	0.00	44.00	0.00	44.00		
						COSTEO S/	2,000.00	0.00	0.00	14,368.00	0.00	0.00	147,840.00	0.00	0.00	0.00	4,140.00	0.00	168,348.00		
AOI00129702164	IMPLEMENTACION DEL PLAN DE NEGOCIO DE LA ASOCIACION AGROECOLOGICA CAMPO VERDE DE VALENZUELA EN EL CULTIVO DE QUINUA - OAA PLANAF	050105 - CHIARA	PRODUCTOR	Muy Alta	2022	FISICO	32.00	32.00	32.00	32.00	32.00	0.00	0.00	0.00	0.00	0.00	0.00	0.00	32.00		
						COSTEO S/	3,500.00	3,500.00	3,500.00	3,500.00	3,500.00	0.00	0.00	0.00	0.00	0.00	0.00	0.00	0.00	17,500.00	
AOI00129702165	IMPLEMENTACIÓN DEL PLAN DE NEGOCIO DE LA ASOCIACIÓN DE PRODUCTORES AGROPECUARIOS BETHANIA EN EL CULTIVO DE CACAO - POAA PLANAF	010702 - CAJARURO	PRODUCTOR	Muy Alta	2022	FISICO	0.00	62.00	0.00	0.00	0.00	0.00	0.00	0.00	0.00	0.00	0.00	0.00	62.00		
						COSTEO S/	0.00	133,324.80	0.00	0.00	0.00	0.00	0.00	0.00	0.00	0.00	0.00	0.00	0.00	133,324.80	
AOI00129702166	IMPLEMENTACION DEL PLAN DE NEGOCIO DE LA ASOCIACION AGROGAN EN EL CULTIVO DE HORTALIZAS - POAA PLANAF	050105 - CHIARA	PRODUCTOR	Alta	2022	FISICO	0.00	0.00	0.00	0.00	0.00	0.00	0.00	0.00	0.00	24.00	24.00	24.00	24.00		
						COSTEO S/	0.00	0.00	0.00	0.00	0.00	0.00	0.00	0.00	0.00	15,000.00	226,000.00	3,000.00	244,000.00		
AOI00129702166	IMPLEMENTACION DEL PLAN DE NEGOCIO DE LA ASOCIACION AGROGAN EN EL CULTIVO DE HORTALIZAS - POAA PLANAF	050105 - CHIARA	PRODUCTOR	Alta	2023	FISICO	24.00	24.00	24.00	24.00	24.00	24.00	24.00	24.00	0.00	0.00	0.00	0.00	24.00		
						COSTEO S/	3,000.00	112,000.00	3,000.00	3,000.00	3,000.00	3,000.00	3,000.00	3,000.00	0.00	0.00	0.00	0.00	0.00	133,000.00	

AOI00129702167	IMPLEMENTACION DEL PLAN DE NEGOCIO DE LA ASOCIACION AGROGANADERA DE PRODUCTORES DE RAQUISPAMPA EN EL CULTIVO DE PAPA NATIVA - OAA PLANAF	050114 - VINCHOS	PRODUCTOR	Alta	2022	FISICO	0.00	0.00	0.00	0.00	0.00	0.00	0.00	0.00	0.00	0.00	30.00	30.00	30.00	30.00
						COSTEO S/	0.00	0.00	0.00	0.00	0.00	0.00	0.00	0.00	0.00	0.00	0.00	0.00	15,000.00	326,000.00
					2023	FISICO	30.00	30.00	30.00	30.00	30.00	30.00	30.00	30.00	0.00	0.00	0.00	0.00	0.00	30.00
						COSTEO S/	3,000.00	3,000.00	128,000.00	3,000.00	3,000.00	3,000.00	3,000.00	3,000.00	0.00	0.00	0.00	0.00	0.00	149,000.00
AOI00129702168	IMPLEMENTACIÓN DEL PLAN DE NEGOCIO DE LA ASOCIACIÓN DE PRODUCTORES AGROPECUARIOS CRUZ ROJA DE AMAZONAS EN EL CULTIVO DE CAFÉ-POAA PLANAF	010702 - CAJARURO	PRODUCTOR	Muy Alta	2022	FISICO	37.00	37.00	37.00	37.00	0.00	0.00	0.00	0.00	0.00	0.00	0.00	0.00	0.00	37.00
						COSTEO S/	1,400.00	1,400.00	1,400.00	1,400.00	0.00	0.00	0.00	0.00	0.00	0.00	0.00	0.00	0.00	0.00
AOI00129702169	IMPLEMENTACION DEL PLAN DE NEGOCIO DE LA ASOCIACION AGROINDUSTRIAL EXPORTADORA ANDINA SUR-AYACUCHO EN EL CULTIVO DE PAPA - OAA PLANAF	050105 - CHIARA	PRODUCTOR	Muy Alta	2022	FISICO	23.00	23.00	0.00	0.00	0.00	0.00	0.00	0.00	0.00	0.00	0.00	0.00	0.00	23.00
						COSTEO S/	3,500.00	3,500.00	0.00	0.00	0.00	0.00	0.00	0.00	0.00	0.00	0.00	0.00	0.00	0.00
AOI00129702170	IMPLEMENTACION DEL PLAN DE NEGOCIO DE LA ASOCIACION AGROPECUARIO TARPUY MANALLASACC CHIARA EN EL CULTIVO DE CUYES - OAA PLANAF	050403 - HUAMANGUILLA	PRODUCTOR	Alta	2023	FISICO	0.00	0.00	0.00	0.00	0.00	0.00	0.00	0.00	18.00	18.00	18.00	18.00	18.00	18.00
						COSTEO S/	0.00	0.00	0.00	0.00	0.00	0.00	0.00	0.00	15,000.00	278,000.00	3,000.00	3,000.00	3,000.00	3,000.00
					2024	FISICO	18.00	18.00	0.00	18.00	18.00	18.00	18.00	0.00	0.00	0.00	0.00	0.00	0.00	18.00
						COSTEO S/	3,000.00	3,000.00	0.00	3,000.00	3,000.00	3,000.00	0.00	0.00	0.00	0.00	0.00	0.00	0.00	15,000.00
AOI00129702171	IMPLEMENTACION DEL PLAN DE NEGOCIO DE LA ASOCIACION APICOLA AGROINDUSTRIAL LAMBRAS DE HUANCASANCOS EN EL CULTIVO DE LECHE - OAA PLANAF	050301 - SANCOS	PRODUCTOR	Media	2023	FISICO	0.00	0.00	0.00	0.00	0.00	0.00	0.00	0.00	62.00	62.00	62.00	62.00	62.00	62.00
						COSTEO S/	0.00	0.00	0.00	0.00	0.00	0.00	0.00	0.00	15,000.00	236,000.00	3,000.00	3,000.00	3,000.00	260,000.00
					2024	FISICO	62.00	62.00	0.00	62.00	62.00	62.00	0.00	0.00	0.00	0.00	0.00	0.00	0.00	62.00
						COSTEO S/	3,000.00	3,000.00	0.00	3,000.00	3,000.00	3,000.00	0.00	0.00	0.00	0.00	0.00	0.00	0.00	15,000.00
AOI00129702172	IMPLEMENTACION DEL PLAN DE NEGOCIO DE LA ASOCIACION COMUNAL DE VICUÑAS DE LUCANAS ACOVIL EN EL CULTIVO DE FIBRA DE VICUÑA - OAA PLANAF	050611 - LUCANAS	PRODUCTOR	Alta	2022	FISICO	0.00	0.00	0.00	0.00	0.00	0.00	0.00	0.00	0.00	0.00	88.00	88.00	88.00	88.00
						COSTEO S/	0.00	0.00	0.00	0.00	0.00	0.00	0.00	0.00	0.00	0.00	15,000.00	560,000.00	3,000.00	578,000.00
					2023	FISICO	88.00	88.00	88.00	88.00	88.00	88.00	88.00	0.00	0.00	0.00	0.00	0.00	0.00	88.00
						COSTEO S/	3,000.00	178,000.00	3,000.00	3,000.00	3,000.00	3,000.00	3,000.00	0.00	0.00	0.00	0.00	0.00	0.00	196,000.00
AOI00129702173	IMPLEMENTACION DEL PLAN DE NEGOCIO DE LA ASOCIACION DE CAFET. VALLE RIO CHUNCHUBAMBA EN EL CULTIVO DE CAFE - OAA PLANAF,EIVRAEM	050510 - ANCHIHUAY	PRODUCTOR	Muy Alta	2022	FISICO COSTEO S/	75.00 3,500.00	75.00 3,500.00	75.00 3,500.00	75.00 3,500.00	75.00 3,500.00	0.00 0.00	0.00 0.00	0.00 0.00	0.00 0.00	0.00 0.00	0.00 0.00	0.00 0.00	0.00 0.00	75.00 17,500.00
AOI00129702174	IMPLEMENTACION DEL PLAN DE NEGOCIO DE LA ASOCIACION DE CRIADORES DE AGANADO VACUNO LECHERO DE CUSIBAMBA EN EL CULTIVO DE LECHE - OAA PLANAF	050203 - LOS MOROCHUCOS	PRODUCTOR	Alta	2022	FISICO COSTEO S/	0.00 0.00	0.00 0.00	0.00 0.00	0.00 0.00	0.00 0.00	0.00 0.00	0.00 0.00	0.00 0.00	0.00 0.00	0.00 0.00	32.00 15,000.00	32.00 358,000.00	32.00 3,000.00	32.00 376,000.00
					2023	FISICO COSTEO S/	32.00 3,000.00	32.00 3,000.00	32.00 236,000.00	32.00 3,000.00	32.00 3,000.00	32.00 3,000.00	32.00 3,000.00	32.00 3,000.00	32.00 3,000.00	32.00 3,000.00	32.00 3,000.00	0.00 0.00	0.00 0.00	0.00 0.00
AOI00129702175	IMPLEMENTACION DEL PLAN DE NEGOCIO DE LA ASOCIACION DE CRIADORES DE GANADO VACUNO LECHERO CUSIPATA CHANQUIL EN EL CULTIVO DE LECHE - OAA, PLANAF	050203 - LOS MOROCHUCOS	PRODUCTOR	Alta	2022	FISICO COSTEO S/	0.00 0.00	0.00 0.00	0.00 0.00	0.00 0.00	0.00 0.00	0.00 0.00	0.00 0.00	0.00 0.00	0.00 0.00	0.00 15,000.00	46.00 236,000.00	46.00 3,500.00	46.00 254,500.00	
					2023	FISICO COSTEO S/	0.00 0.00	46.00 22,000.00	0.00 0.00	0.00 0.00	0.00 0.00	0.00 0.00	0.00 0.00	0.00 0.00	0.00 0.00	0.00 0.00	0.00 0.00	0.00 0.00	0.00 0.00	0.00 0.00
AOI00129702176	IMPLEMENTACION DEL PLAN DE NEGOCIO DE LA ASOCIACION DE EMPRENDEDORES DE NAZARENO	050115 - JESUS	PRODUCTOR	Media	2022	FISICO COSTEO	0.00 0.00	0.00 0.00	0.00 0.00	0.00 0.00	0.00 0.00	0.00 0.00	0.00 0.00	0.00 0.00	0.00 0.00	0.00 15,000.00	10.00 132,000.00	10.00 3,000.00	10.00 150,000.00	

	RUMI CHACA EN EL CULTIVO DE CUYES - OAA PLANAF						S/ FISICO COSTEO S/	10.00 3,000.00	10.00 3,000.00	10.00 3,000.00	10.00 3,000.00	10.00 3,000.00	10.00 3,000.00	10.00 3,000.00	10.00 3,000.00	0.00 0.00	0.00 0.00	0.00 0.00	0.00 0.00	10.00 24,000.00
AOI00129702177	IMPLEMENTACION DEL PLAN DE NEGOCIO DE LA ASOCIACION DE JOVENES EMPRENDEDORES DE SAN MARTÍN DE PALLCCA EN EL CULTIVO DE FIBRA DE ALPACA - OAA PLANAF	050606 - CHIPAO	PRODUCTOR	Muy Alta	2022		FISICO COSTEO S/	72.00 3,500.00	72.00 3,500.00	72.00 3,500.00	72.00 3,500.00	72.00 3,500.00	0.00 0.00	0.00 0.00	0.00 0.00	0.00 0.00	0.00 0.00	0.00 0.00	0.00 0.00	72.00 17,500.00
AOI00129702178	IMPLEMENTACION DEL PLAN DE NEGOCIO DE LA ASOCIACION DE MINEROS HIJOS ACCOMARQUINOS ADMHA EN EL CULTIVO DE PALTO - OAA PLANAF	051102 - ACCOMARCA	PRODUCTOR	Alta	2022		FISICO COSTEO S/	0.00 0.00	0.00 0.00	0.00 0.00	0.00 0.00	0.00 0.00	0.00 0.00	0.00 0.00	0.00 0.00	32.00 15,000.00	32.00 3,500.00	32.00 368,000.00	32.00 386,500.00	
					2023		FISICO COSTEO S/	32.00 3,500.00	32.00 176,000.00	32.00 176,000.00	32.00 3,500.00	32.00 3,500.00	32.00 3,500.00	32.00 3,500.00	32.00 3,500.00	0.00 0.00	0.00 0.00	0.00 0.00	0.00 0.00	32.00 373,000.00
AOI00129702179	IMPLEMENTACION DEL PLAN DE NEGOCIO DE LA ASOCIACION DE MUJERES AGROPECUARIAS DE LA COMUNIDAD DE CHALCO EN EL CULTIVO DE LECHE - OAA PLANAF	050203 - LOS MOROCHUCOS	PRODUCTOR	Muy Alta	2022		FISICO COSTEO S/	71.00 3,500.00	71.00 3,500.00	71.00 3,500.00	71.00 3,500.00	71.00 3,500.00	0.00 0.00	0.00 0.00	0.00 0.00	0.00 0.00	0.00 0.00	0.00 0.00	0.00 0.00	71.00 17,500.00
AOI00129702180	IMPLEMENTACION DEL PLAN DE NEGOCIO DE LA ASOCIACION DE PRODUCTORES AGROPECUARIOS VALLE DE IRIBAMBA EN EL CULTIVO DE CUYES - OAA, PLANAF,EIVRAEM	050405 - LURICOCHA	PRODUCTOR	Muy Alta	2022		FISICO COSTEO S/	26.00 3,500.00	26.00 3,500.00	26.00 3,500.00	26.00 3,500.00	26.00 3,500.00	0.00 0.00	0.00 0.00	0.00 0.00	0.00 0.00	0.00 0.00	0.00 0.00	0.00 0.00	26.00 17,500.00
AOI00129702181	IMPLEMENTACION DEL PLAN DE NEGOCIO DE LA ASOCIACION DE PRODUCTORES VALLE SUMAQ ESMERALDA EN EL CULTIVO DE CUYES - OAA, PLANAF,EIVRAEM	050401 - HUANTA	PRODUCTOR	Muy Alta	2022		FISICO COSTEO S/	28.00 3,500.00	28.00 3,500.00	28.00 3,500.00	28.00 3,500.00	28.00 3,500.00	0.00 0.00	0.00 0.00	0.00 0.00	0.00 0.00	0.00 0.00	0.00 0.00	0.00 0.00	28.00 17,500.00
AOI00129702182	IMPLEMENTACION DEL PLAN DE NEGOCIO DE LA ASOCIACION DE PRODUCTORES AGRICOLAS Y PECUARIA LOS HALCONES DE VILCASHUAMAN EN EL CULTIVO DE QUINUA - OAA PLANAF	051101 - VILCAS HUAMAN	PRODUCTOR	Alta	2023		FISICO COSTEO S/	0.00 0.00	0.00 0.00	0.00 0.00	0.00 0.00	0.00 0.00	0.00 0.00	0.00 0.00	16.00 15,000.00	16.00 278,000.00	16.00 3,000.00	16.00 3,000.00	16.00 3,000.00	16.00 302,000.00
					2024		FISICO COSTEO S/	16.00 3,000.00	16.00 3,000.00	0.00 0.00	16.00 3,000.00	16.00 3,000.00	16.00 3,000.00	0.00 0.00	0.00 0.00	0.00 0.00	0.00 0.00	0.00 0.00	0.00 0.00	16.00 15,000.00
AOI00129702183	IMPLEMENTACION DEL PLAN DE NEGOCIO DE LA ASOCIACION DE PRODUCTORES AGROGANADEROS FORESTAL DE MULTIPLES SERVICIOS LOS HIJOS DE SAN PEDRO DE LUJAN EN EL CULTIVO DE CUYES - OAA PLANAF	050102 - ACOCRO	PRODUCTOR	Muy Alta	2022		FISICO COSTEO S/	26.00 3,500.00	26.00 3,500.00	26.00 3,500.00	26.00 3,500.00	26.00 3,500.00	0.00 0.00	0.00 0.00	0.00 0.00	0.00 0.00	0.00 0.00	0.00 0.00	0.00 0.00	26.00 17,500.00
AOI00129702184	IMPLEMENTACION DEL PLAN DE NEGOCIO DE LA ASOCIACION DE PRODUCTORES AGROPECUARIOS AGRO INDUSTRIALES Y PISCICULTORES HUANZO DE SANTIAGO DE LUCANAMARCA EN EL CULTIVO DE GANADO VACUNO - OAA PLANAF	050304 - SANTIAGO DE LUCANAMARCA	PRODUCTOR	Media	2023		FISICO COSTEO S/	0.00 0.00	0.00 0.00	0.00 0.00	0.00 0.00	0.00 0.00	0.00 0.00	0.00 0.00	62.00 15,000.00	62.00 276,000.00	62.00 3,000.00	62.00 3,000.00	62.00 3,000.00	62.00 300,000.00
					2024		FISICO COSTEO S/	62.00 3,000.00	62.00 3,000.00	0.00 0.00	62.00 3,000.00	62.00 3,000.00	62.00 3,000.00	0.00 0.00	0.00 0.00	0.00 0.00	0.00 0.00	0.00 0.00	0.00 0.00	62.00 15,000.00
AOI00129702185	IMPLEMENTACION DEL PLAN DE NEGOCIO DE LA ASOCIACION DE PRODUCTORES AGROPECUARIOS DE LOS ANDES DE VINCHOS EN EL CULTIVO DE QUINUA - OAA PLANAF	050114 - VINCHOS	PRODUCTOR	Alta	2022		FISICO COSTEO S/	0.00 0.00	0.00 0.00	0.00 0.00	0.00 0.00	0.00 0.00	0.00 0.00	0.00 0.00	0.00 0.00	28.00 15,000.00	28.00 276,000.00	28.00 3,000.00	28.00 294,000.00	
					2023		FISICO COSTEO S/	28.00 3,000.00	28.00 3,000.00	28.00 158,000.00	28.00 3,000.00	28.00 3,000.00	28.00 3,000.00	28.00 3,000.00	28.00 3,000.00	0.00 0.00	0.00 0.00	0.00 0.00	0.00 0.00	28.00 179,000.00

AOI00129702186	IMPLEMENTACION DEL PLAN DE NEGOCIO DE LA ASOCIACION DE PRODUCTORES AGROPECUARIOS DE SAN FRANCISCO DE SATICA EN EL CULTIVO DE PAPA NATIVA - OAA PLANAF	050203 - LOS MOROCHUCOS	PRODUCTOR	Alta	2022	FISICO	0.00	0.00	0.00	0.00	0.00	0.00	0.00	0.00	32.00	32.00	32.00	32.00		
					COSTEO S/	0.00	0.00	0.00	0.00	0.00	0.00	0.00	0.00	0.00	15,000.00	320,000.00	3,000.00	338,000.00		
					2023	FISICO	32.00	32.00	32.00	32.00	32.00	32.00	32.00	0.00	0.00	0.00	0.00	32.00		
						COSTEO S/	3,000.00	3,000.00	176,000.00	3,000.00	3,000.00	3,000.00	3,000.00	3,000.00	0.00	0.00	0.00	0.00	197,000.00	
AOI00129702187	IMPLEMENTACION DEL PLAN DE NEGOCIO DE LA ASOCIACION DE PRODUCTORES AGROPECUARIOS PACHAMAMA DE PAMPACHACRA EN EL CULTIVO DE CUYES - OAA PLANAF	050401 - HUANTA	PRODUCTOR	Media	2023	FISICO	0.00	0.00	0.00	0.00	0.00	0.00	0.00	28.00	28.00	28.00	28.00	28.00		
					COSTEO S/	0.00	0.00	0.00	0.00	0.00	0.00	0.00	15,000.00	178,000.00	3,000.00	3,000.00	3,000.00	202,000.00		
					2024	FISICO	28.00	28.00	0.00	28.00	28.00	28.00	0.00	0.00	0.00	0.00	0.00	28.00		
						COSTEO S/	3,000.00	3,000.00	0.00	3,000.00	3,000.00	3,000.00	0.00	0.00	0.00	0.00	0.00	0.00	15,000.00	
AOI00129702188	IMPLEMENTACION DEL PLAN DE NEGOCIO DE LA ASOCIACION DE PRODUCTORES AGROPECUARIOS SAN JOSÉ DE CANGARI EN EL CULTIVO DE CUYES - OAA PLANAF	050404 - IGUAIN	PRODUCTOR	Alta	2023	FISICO	0.00	0.00	0.00	0.00	0.00	0.00	0.00	24.00	24.00	24.00	24.00	24.00		
					COSTEO S/	0.00	0.00	0.00	0.00	0.00	0.00	0.00	15,000.00	178,000.00	3,000.00	3,000.00	3,000.00	202,000.00		
					2024	FISICO	24.00	24.00	0.00	24.00	24.00	24.00	0.00	0.00	0.00	0.00	0.00	24.00		
						COSTEO S/	3,000.00	3,000.00	0.00	3,000.00	3,000.00	3,000.00	0.00	0.00	0.00	0.00	0.00	0.00	15,000.00	
AOI00129702189	IMPLEMENTACION DEL PLAN DE NEGOCIO DE LA ASOCIACION DE PRODUCTORES DE ALTO CAFÉ EN EL CULTIVO DE CAFE - OAA, PLANAF, EIVRAEM	050502 - ANCO	PRODUCTOR	Muy Alta	2022	FISICO	40.00	40.00	40.00	40.00	40.00	0.00	0.00	0.00	0.00	0.00	0.00	0.00	40.00	
						COSTEO S/	3,500.00	3,500.00	3,500.00	3,500.00	3,500.00	0.00	0.00	0.00	0.00	0.00	0.00	0.00	17,500.00	
AOI00129702190	IMPLEMENTACION DEL PLAN DE NEGOCIO DE LA ASOCIACION DE PRODUCTORES DE SAN PEDRO DE PALCO EN EL CULTIVO DE PALTO - OAA PLANAF	050617 - SAN PEDRO	PRODUCTOR	Media	2022	FISICO	0.00	0.00	0.00	0.00	0.00	28.00	28.00	28.00	28.00	28.00	28.00	28.00	28.00	
					COSTEO S/	0.00	0.00	0.00	0.00	0.00	120,000.00	3,000.00	3,000.00	28,000.00	3,000.00	320,000.00	3,000.00	480,000.00		
					2023	FISICO	28.00	28.00	28.00	28.00	28.00	28.00	28.00	28.00	28.00	28.00	28.00	28.00	28.00	
						COSTEO S/	3,000.00	31,800.00	3,000.00	3,000.00	3,000.00	3,000.00	3,000.00	3,000.00	3,000.00	3,000.00	3,000.00	3,000.00	64,800.00	
					2024	FISICO	28.00	28.00	28.00	28.00	28.00	28.00	28.00	28.00	28.00	28.00	28.00	28.00	28.00	
						COSTEO S/	3,000.00	3,000.00	3,000.00	3,000.00	3,000.00	3,000.00	3,000.00	3,000.00	3,000.00	3,000.00	3,000.00	3,000.00	36,000.00	
AOI00129702191	IMPLEMENTACION DEL PLAN DE NEGOCIO DE LA ASOCIACION DE PRODUCTORES LACTEOS Y AGROPECUARIOS MUNAYPATA LOS MOROCHUCOS LILY EN EL CULTIVO DE LECHE - OAA PLANAF	050203 - LOS MOROCHUCOS	PRODUCTOR	Alta	2022	FISICO	0.00	0.00	0.00	0.00	0.00	0.00	0.00	0.00	0.00	24.00	24.00	24.00	24.00	
					COSTEO S/	0.00	0.00	0.00	0.00	0.00	0.00	0.00	0.00	0.00	15,000.00	3,000.00	3,000.00	21,000.00		
					2023	FISICO	24.00	24.00	24.00	24.00	24.00	24.00	24.00	24.00	0.00	0.00	0.00	0.00	24.00	
						COSTEO S/	3,000.00	3,000.00	258,000.00	178,000.00	3,000.00	3,000.00	3,000.00	3,000.00	0.00	0.00	0.00	0.00	454,000.00	
AOI00129702192	IMPLEMENTACION DEL PLAN DE NEGOCIO DE LA ASOCIACION DE PRODUCTORES ORGANIZADOS PARA LA PRODUCCION AGROPECUARIA, CRIANZAS, COMERCIALIZACION Y SERVICIOS MÚLTIPLES CUCULIPUNKU CHUMBES - AYACUCHO - APROOPACCSM EN EL CULTIVO DE PALTO - OAA PLANAF	050106 - OCROS	PRODUCTOR	Alta	2023	FISICO	0.00	0.00	0.00	0.00	0.00	0.00	0.00	32.00	32.00	32.00	32.00	32.00	32.00	
					COSTEO S/	0.00	0.00	0.00	0.00	0.00	0.00	0.00	15,000.00	220,000.00	3,000.00	3,000.00	3,000.00	244,000.00		
					2024	FISICO	32.00	32.00	0.00	32.00	32.00	32.00	0.00	0.00	0.00	0.00	0.00	32.00		
						COSTEO S/	3,000.00	3,000.00	0.00	3,000.00	3,000.00	3,000.00	0.00	0.00	0.00	0.00	0.00	0.00	15,000.00	
AOI00129702193	IMPLEMENTACION DEL PLAN DE NEGOCIO DE LA ASOCIACION DE PRODUCTORES AGROPECUARIOS DE VALERA EN EL PRODUCTO DE PANELA-POAA PLANAF	010311 - VALERA	PRODUCTOR	Muy Alta	2022	FISICO	37.00	37.00	37.00	37.00	37.00	37.00	37.00	37.00	37.00	37.00	37.00	37.00	37.00	
					COSTEO S/	2,400.00	2,400.00	2,400.00	102,389.60	2,400.00	2,400.00	30,000.00	2,400.00	2,400.00	19,344.00	2,400.00	2,400.00	173,333.60		
					2023	FISICO	37.00	37.00	37.00	37.00	0.00	0.00	0.00	0.00	0.00	0.00	0.00	0.00	37.00	
						COSTEO S/	2,400.00	2,400.00	2,400.00	888.00	0.00	0.00	0.00	0.00	0.00	0.00	0.00	0.00	0.00	8,088.00

AOI00129702194	IMPLEMENTACION DEL PLAN DE NEGOCIO DE LA ASOCIACION PEROUCTORES AGROPECUARIOS NUEVO AMANECER DE SACHABAMBA EN EL CULTIVO DE PAPA - OAA PLANAF	050105 - CHIARA	PRODUCTOR	Muy Alta	2022	FISICO	28.00	28.00	0.00	0.00	0.00	0.00	0.00	0.00	0.00	0.00	0.00	0.00	28.00			
						COSTEO S/	3,500.00	3,500.00	0.00	0.00	0.00	0.00	0.00	0.00	0.00	0.00	0.00	0.00	0.00	0.00	0.00	0.00
AOI00129702195	IMPLEMENTACIÓN DEL PLAN DE NEGOCIO DE LA ASOCIACIÓN DE PRODUCTORES AGROPECUARIOS ECOLÓGICOS DE LONGAR EN EL PRODUCTO DE LECHE- POAA PLANAF	010606 - LONGAR	PRODUCTOR	Muy Alta	2022	FISICO	0.00	0.00	14.00	0.00	0.00	0.00	0.00	0.00	0.00	0.00	0.00	0.00	14.00			
						COSTEO S/	0.00	0.00	107,956.00	0.00	0.00	0.00	0.00	0.00	0.00	0.00	0.00	0.00	0.00	0.00	0.00	107,956.00
AOI00129702196	IMPLEMENTACION DEL PLAN DE NEGOCIO DE LA ASOCIACION PRODUCTORES AGROGANADEROS Y AGRICULTORES LOS HALCONES DE PATAHUASI EN EL CULTIVO DE QUINUA - OAA PLANAF	051108 - VISCHONGO	PRODUCTOR	Alta	2023	FISICO	0.00	0.00	0.00	0.00	0.00	0.00	0.00	0.00	28.00	28.00	28.00	28.00	28.00	28.00		
						COSTEO S/	0.00	0.00	0.00	0.00	0.00	0.00	0.00	15,000.00	236,000.00	3,000.00	3,000.00	3,000.00	3,000.00	260,000.00		
					2024	FISICO	28.00	28.00	0.00	28.00	28.00	28.00	0.00	0.00	0.00	0.00	0.00	0.00	0.00	0.00	0.00	28.00
						COSTEO S/	3,000.00	3,000.00	0.00	3,000.00	3,000.00	3,000.00	0.00	0.00	0.00	0.00	0.00	0.00	0.00	0.00	0.00	15,000.00
AOI00129702197	IMPLEMENTACIÓN DEL PLAN DE NEGOCIO DE LA ASOCIACIÓN DE PRODUCTORES AGROPECUARIOS FRUTOS PERU EN EL CULTIVO DE GRANADILLA- POAA PLANAF	010504 - COLCAMAR	PRODUCTOR	Alta	2022	FISICO	25.00	25.00	25.00	25.00	25.00	25.00	0.00	0.00	0.00	25.00	0.00	0.00	25.00			
						COSTEO S/	10,880.00	2,000.00	2,000.00	2,000.00	47,664.00	2,000.00	2,000.00	41,980.00	2,000.00	48,000.00	2,000.00	2,000.00	164,524.00			
					2023	FISICO	25.00	25.00	25.00	25.00	25.00	25.00	0.00	0.00	0.00	25.00	0.00	0.00	25.00			
						COSTEO S/	2,000.00	2,000.00	2,000.00	2,000.00	2,000.00	2,000.00	0.00	0.00	0.00	208,476.00	0.00	0.00	220,476.00			
AOI00129702198	IMPLEMENTACION DEL PLAN DE NEGOCIO DE LA ASOCIACIÓN VICUÑA DE ORO EN EL CULTIVO DE FIBRA DE VICUÑA - OAA PLANAF	050611 - LUCANAS	PRODUCTOR	Alta	2022	FISICO	0.00	0.00	0.00	0.00	0.00	0.00	0.00	0.00	0.00	28.00	28.00	28.00	28.00			
						COSTEO S/	0.00	0.00	0.00	0.00	0.00	0.00	0.00	0.00	0.00	15,000.00	196,000.00	3,000.00	214,000.00			
					2023	FISICO	28.00	28.00	28.00	28.00	28.00	28.00	28.00	28.00	28.00	0.00	0.00	0.00	0.00	28.00		
						COSTEO S/	3,000.00	158,000.00	3,000.00	3,000.00	3,000.00	3,000.00	3,000.00	3,000.00	3,000.00	0.00	0.00	0.00	0.00	179,000.00		
AOI00129702199	IMPLEMENTACION DEL PLAN DE NEGOCIO DE LA COMUNIDAD CAMPESINA DE URUYZA EN EL CULTIVO DE FIBRA DE VICUÑA- OAA PLANAF	050613 - OTORA	PRODUCTOR	Alta	2022	FISICO	0.00	0.00	0.00	0.00	0.00	0.00	0.00	0.00	0.00	52.00	52.00	52.00	52.00			
						COSTEO S/	0.00	0.00	0.00	0.00	0.00	0.00	0.00	0.00	0.00	15,000.00	196,000.00	3,000.00	214,000.00			
					2023	FISICO	52.00	52.00	52.00	52.00	52.00	52.00	52.00	52.00	52.00	0.00	0.00	0.00	0.00	52.00		
						COSTEO S/	3,000.00	162,000.00	3,000.00	3,000.00	3,000.00	3,000.00	3,000.00	3,000.00	3,000.00	0.00	0.00	0.00	0.00	183,000.00		
AOI00129702200	IMPLEMENTACIÓN DEL PLAN DE NEGOCIO DE LA ASOCIACIÓN DE PRODUCTORES AGROPECUARIOS GUARDIANES DEL CONDORPUNA EN EL CULTIVO DE CAFÉ- POAA PLANAF	010705 - JAMALCA	PRODUCTOR	Muy Alta	2022	FISICO	0.00	0.00	0.00	0.00	0.00	0.00	0.00	30.00	0.00	0.00	0.00	0.00	30.00			
						COSTEO S/	0.00	0.00	0.00	0.00	0.00	0.00	0.00	55,200.00	0.00	0.00	0.00	0.00	55,200.00			
					2023	FISICO	30.00	0.00	0.00	0.00	0.00	0.00	0.00	0.00	0.00	0.00	0.00	0.00	30.00			
						COSTEO S/	18,800.00	0.00	0.00	0.00	0.00	0.00	0.00	0.00	0.00	0.00	0.00	0.00	18,800.00			
AOI00129702201	IMPLEMENTACION DEL PLAN DE NEGOCIO DE LA COMUNIDAD CAMPESINA DE CHUSCHI EN EL CULTIVO DE FIBRA DE VICUÑA - OAA PLANAF	050202 - CHUSCHI	PRODUCTOR	Alta	2022	FISICO	0.00	0.00	0.00	0.00	0.00	0.00	0.00	0.00	0.00	80.00	80.00	80.00	80.00			
						COSTEO S/	0.00	0.00	0.00	0.00	0.00	0.00	0.00	0.00	0.00	15,000.00	196,000.00	3,000.00	214,000.00			
					2023	FISICO	80.00	80.00	80.00	80.00	80.00	80.00	80.00	80.00	80.00	0.00	0.00	0.00	80.00			
						COSTEO S/	3,000.00	162,000.00	3,000.00	3,000.00	3,000.00	3,000.00	3,000.00	3,000.00	3,000.00	0.00	0.00	0.00	183,000.00			
AOI00129702202	IMPLEMENTACIÓN DEL PLAN DE NEGOCIO DE LA ASOCIACION DE PRODUCTORES AGROPECUARIOS PUNTO COFFEE DE JOROBAMBA EN EL CULTIVO DE CAFÉ- POAA PLANAF	010704 - EL MILAGRO	PRODUCTOR	Muy Alta	2022	FISICO	29.00	29.00	29.00	29.00	29.00	29.00	29.00	29.00	29.00	29.00	29.00	29.00	29.00			
						COSTEO S/	4,000.00	2,000.00	2,000.00	2,000.00	2,000.00	39,120.00	2,000.00	2,000.00	2,000.00	2,000.00	2,000.00	2,000.00	63,120.00			
					2023	FISICO	29.00	0.00	29.00	0.00	0.00	0.00	0.00	0.00	0.00	0.00	0.00	0.00	29.00			
						COSTEO S/	178,640.00	0.00	1,985.60	0.00	0.00	0.00	0.00	0.00	0.00	0.00	0.00	0.00	180,625.60			

AOI00129702203	IMPLEMENTACION DEL PLAN DE NEGOCIO DE LA COMUNIDAD CAMPESINA DE HUALLHUA EN EL CULTIVO DE MAIZ AMILACEO - OAA PLANAF	050411 - PUCACOLPA	PRODUCTOR	Alta	2023	FISICO	0.00	0.00	0.00	0.00	0.00	0.00	0.00	48.00	48.00	48.00	48.00	48.00	48.00	
						COSTEO S/	0.00	0.00	0.00	0.00	0.00	0.00	0.00	0.00	0.00	0.00	15,000.00	288,000.00	3,000.00	3,000.00
					2024	FISICO	48.00	48.00	0.00	48.00	48.00	48.00	0.00	0.00	0.00	0.00	0.00	0.00	48.00	
						COSTEO S/	3,000.00	3,000.00	0.00	3,000.00	3,000.00	3,000.00	0.00	0.00	0.00	0.00	0.00	0.00	15,000.00	
AOI00129702204	IMPLEMENTACIÓN DEL PLAN DE NEGOCIO DE LA ASOCIACIÓN DE PRODUCTORES AGROPECUARIOS SAN MARTIN EN EL CULTIVO DE CAFÉ- POAA PLANAF	010706 - LONYA GRANDE	PRODUCTOR	Alta	2022	FISICO	30.00	30.00	30.00	30.00	30.00	30.00	30.00	30.00	30.00	30.00	30.00	30.00	30.00	
						COSTEO S/	11,600.00	2,000.00	2,000.00	2,000.00	2,000.00	45,992.00	2,000.00	2,000.00	2,000.00	2,000.00	2,000.00	158,800.00	234,392.00	
					2023	FISICO	0.00	0.00	0.00	0.00	0.00	0.00	0.00	30.00	0.00	0.00	0.00	0.00	30.00	
						COSTEO S/	0.00	0.00	0.00	0.00	0.00	0.00	0.00	177,600.00	0.00	0.00	0.00	0.00	177,600.00	
AOI00129702205	IMPLEMENTACION DEL PLAN DE NEGOCIO DE LA COMUNIDAD CAMPESINA DE PAMPAHUASI EN EL CULTIVO DE FIBRA DE VICUÑA - OAA PLANAF	050616 - SAN JUAN	PRODUCTOR	Alta	2022	FISICO	0.00	0.00	0.00	0.00	0.00	0.00	0.00	0.00	0.00	48.00	48.00	48.00	48.00	
						COSTEO S/	0.00	0.00	0.00	0.00	0.00	0.00	0.00	0.00	0.00	15,000.00	196,000.00	3,000.00	214,000.00	
					2023	FISICO	48.00	48.00	48.00	48.00	48.00	48.00	48.00	48.00	0.00	48.00	48.00	48.00	48.00	
						COSTEO S/	3,000.00	162,000.00	3,000.00	3,000.00	3,000.00	3,000.00	3,000.00	3,000.00	0.00	15,000.00	196,000.00	3,000.00	397,000.00	
AOI00129702206	IMPLEMENTACIÓN DEL PLAN DE NEGOCIO DE LA ASOCIACIÓN DE PRODUCTORES AGROPECUARIOS SANTA CRUZ DEL TINGO EN EL PRODUCTO DE LECHE- POAA PLANAF	010114 - MOLINOPAMPA	PRODUCTOR	Muy Alta	2022	FISICO	0.00	0.00	0.00	0.00	21.00	0.00	0.00	0.00	0.00	0.00	0.00	0.00	21.00	
						COSTEO S/	0.00	0.00	0.00	0.00	68,076.96	0.00	0.00	0.00	0.00	0.00	0.00	0.00	0.00	68,076.96
AOI00129702207	IMPLEMENTACIÓN DEL PLAN DE NEGOCIO DE LA ASOCIACIÓN DE PRODUCTORES AGROPECUARIOS SANTA ROSA EN EL CULTIVO DE CAFÉ- POAA PLANAF	010706 - LONYA GRANDE	PRODUCTOR	Alta	2022	FISICO	26.00	26.00	26.00	26.00	26.00	26.00	26.00	26.00	26.00	26.00	26.00	26.00	26.00	
						COSTEO S/	11,600.00	2,000.00	2,000.00	2,000.00	30,288.00	2,000.00	2,000.00	76,880.00	2,000.00	2,000.00	138,800.00	2,000.00	273,568.00	
AOI00129702208	IMPLEMENTACION DEL PLAN DE NEGOCIO DE LA COMUNIDAD CAMPESINA DE SACSAMARCA EN EL CULTIVO DE FIBRA DE VICUÑA - OAA PLANAF	050303 - SACSAMARCA	PRODUCTOR	Alta	2022	FISICO	0.00	0.00	0.00	0.00	0.00	0.00	0.00	0.00	0.00	64.00	64.00	64.00	64.00	
						COSTEO S/	0.00	0.00	0.00	0.00	0.00	0.00	0.00	0.00	0.00	15,000.00	196,000.00	3,000.00	214,000.00	
					2023	FISICO	64.00	64.00	64.00	64.00	64.00	64.00	64.00	64.00	0.00	0.00	0.00	0.00	64.00	
						COSTEO S/	3,000.00	176,000.00	3,000.00	3,000.00	3,000.00	3,000.00	3,000.00	3,000.00	0.00	0.00	0.00	0.00	197,000.00	
AOI00129702209	IMPLEMENTACIÓN DEL PLAN DE NEGOCIO DE LA ASOCIACIÓN DE PRODUCTORES AGROPECUARIOS SOSTENIBLES DEL VALLE DE HUAYABAMBA-APAS EN EL CULTIVO DE CAFÉ - POAA PLANAF	010609 - OMIA	PRODUCTOR	Alta	2022	FISICO	70.00	70.00	70.00	70.00	70.00	70.00	70.00	70.00	70.00	70.00	70.00	70.00	70.00	
						COSTEO S/	14,000.00	3,500.00	3,500.00	99,295.00	3,500.00	3,500.00	3,500.00	3,500.00	3,500.00	3,500.00	3,500.00	195,090.00	339,885.00	
					2023	FISICO	70.00	70.00	70.00	70.00	70.00	70.00	70.00	70.00	70.00	70.00	70.00	70.00	70.00	70.00
						COSTEO S/	3,500.00	3,500.00	77,000.00	3,500.00	3,500.00	3,500.00	3,500.00	3,500.00	3,500.00	77,700.00	3,500.00	3,500.00	3,500.00	189,700.00
					2024	FISICO	70.00	70.00	0.00	0.00	0.00	0.00	0.00	0.00	0.00	0.00	0.00	0.00	70.00	
						COSTEO S/	169,750.00	35,000.00	0.00	0.00	0.00	0.00	0.00	0.00	0.00	0.00	0.00	0.00	204,750.00	
AOI00129702210	IMPLEMENTACION DEL PLAN DE NEGOCIO DE LA COMUNIDAD CAMPESINA DE SAN ISIDRO DE TOTORA EN EL CULTIVO DE FIBRA DE VICUÑA - OAA PLANAF	050617 - SAN PEDRO	PRODUCTOR	Alta	2022	FISICO	0.00	0.00	0.00	0.00	0.00	0.00	0.00	0.00	0.00	68.00	68.00	68.00	68.00	
						COSTEO S/	0.00	0.00	0.00	0.00	0.00	0.00	0.00	0.00	0.00	15,000.00	236,000.00	3,000.00	254,000.00	
					2023	FISICO	68.00	68.00	68.00	68.00	68.00	68.00	68.00	68.00	0.00	0.00	0.00	0.00	68.00	
						COSTEO S/	3,000.00	3,000.00	122,000.00	3,000.00	3,000.00	3,000.00	3,000.00	3,000.00	0.00	0.00	0.00	0.00	143,000.00	
AOI00129702211	IMPLEMENTACIÓN DEL PLAN DE NEGOCIO DE LA ASOCIACIÓN DE PRODUCTORES	010612 - VISTA ALEGRE	PRODUCTOR	Alta	2022	FISICO	40.00	40.00	40.00	40.00	40.00	40.00	40.00	40.00	40.00	40.00	40.00	40.00	40.00	

AOI00129702212	AGROPECUARIOS VALLE ANDINO EN EL PRODUCTO DE LECHE - POAA PLANAF																
2023																	
AOI00129702212	IMPLEMENTACION DEL PLAN DE NEGOCIO DE LA COMUNIDAD CAMPESINA DE SAN PEDRO DE SONCONCHE EN EL CULTIVO DE FIBRA DE VICUÑA - OAA PLANAF	050612 - OCAÑA	PRODUCTOR	Alta													
2022																	
2023																	
AOI00129702213	IMPLEMENTACIÓN DEL PLAN DE NEGOCIO DE LA ASOCIACIÓN DE PRODUCTORES AGROPECUARIOS, FORESTALES, ACUICULTORES Y DE SERVICIOS MÚLTIPLES "UNIÓN CAMPESINA" DE JAMALCA EN EL CULTIVO DE CAFÉ- POAA PLANAF	010705 - JAMALCA	PRODUCTOR	Muy Alta	2022												
AOI00129702214	IMPLEMENTACION DEL PLAN DE NEGOCIO DE LA COMUNIDAD CAMPESINA SAN JOSE DE HUARCAYA EN EL CULTIVO DE CUYES - OAA PLANAF	050304 - SANTIAGO DE LUCANAMARCA	PRODUCTOR	Alta													
2023																	
2024																	
AOI00129702215	IMPLEMENTACIÓN DEL PLAN DE NEGOCIO DE LA ASOCIACION DE PRODUCTORES CACAOTEROS LA CONCORDIA DE SAN JOSE BAJO EN EL CULTIVO DE CACAO- POAA PLANAF	010702 - CAJARURO	PRODUCTOR	Muy Alta	2022												
AOI00129702216	IMPLEMENTACIÓN DEL PLAN DE NEGOCIO DE LA ASOCIACIÓN DE PRODUCTORES DE BAMBU RIO MARAÑON EN EL CULTIVO DE BAMBU- POAA PLANAF	010202 - ARAMANGO	PRODUCTOR	Muy Alta													
2022																	
2023																	
2024																	
AOI00129702217	IMPLEMENTACIÓN DEL PLAN DE NEGOCIO DE LA ASOCIACIÓN DE PRODUCTORES DE CAFÉ GRANO DE ORO DEL C.P. SAN MARTÍN DE PORRES EN EL CULTIVO DE CAFÉ- POAA PLANAF	010701 - BAGUA GRANDE	PRODUCTOR	Muy Alta	2022												
AOI00129702218	IMPLEMENTACIÓN DEL PLAN DE NEGOCIO DE LA ASOCIACIÓN DE PRODUCTORES Y EXPORTADORES DE CAFÉ RODRÍGUEZ DE MENDOZA -AGROEXPORT EN EL CULTIVO DE CAFÉ- POAA PLANAF	010609 - OMIA	PRODUCTOR	Muy Alta	2022												
AOI00129702219	IMPLEMENTACIÓN DEL PLAN DE NEGOCIO DE LA ASOCIACIÓN DISTRITAL DE PRODUCTORES AGRARIOS VISTA ALEGRE - APROVA EN EL CULTIVO DE CAFÉ- POAA PLANAF	010612 - VISTA ALEGRE	PRODUCTOR	Muy Alta	2022												
AOI00129702220	IMPLEMENTACIÓN DEL PLAN DE NEGOCIO	010702 -	PRODUCTOR	Muy Alta	2022												

AOI	DESCRIPCIÓN DEL PLAN DE NEGOCIO	CÓDIGO	CATEGORÍA	NIVEL	AÑO	TIPO	COSTEO S/	0.00	0.00	0.00	0.00	168,576.70	0.00	0.00	0.00	0.00	0.00	168,576.70		
	DE LA ASOCIACIÓN ECOLÓGICA POR EL DESARROLLO DE SAN JUAN DE LA LIBERTAD EN EL CULTIVO DE CAFÉ - POAA PLANAF	CAJARURO																		
AOI00129702221	IMPLEMENTACIÓN DEL PLAN DE NEGOCIO DE LA ASOCIACIÓN DE PRODUCTORES AGROPECUARIOS SANTO TOMÁS - APASAT EN EL PRODUCTO DE LECHE - POAA PLANAF	010521 - SANTO TOMAS	PRODUCTOR	Alta	2022	FISICO	23.00	23.00	23.00	23.00	23.00	23.00	23.00	23.00	23.00	23.00	23.00	23.00		
						COSTEO S/	2,000.00	2,000.00	2,000.00	2,000.00	2,000.00	2,000.00	21,320.00	2,000.00	2,000.00	2,000.00	2,000.00	50,128.00	2,000.00	91,448.00
					2023	FISICO	23.00	23.00	23.00	23.00	23.00	23.00	23.00	23.00	0.00	0.00	0.00	0.00	23.00	23.00
						COSTEO S/	2,000.00	39,788.80	2,000.00	2,000.00	2,000.00	2,000.00	2,000.00	54,952.00	0.00	0.00	0.00	0.00	78,984.00	183,724.80
					2024	FISICO	0.00	0.00	0.00	23.00	0.00	0.00	0.00	0.00	0.00	0.00	0.00	0.00	0.00	23.00
						COSTEO S/	0.00	0.00	0.00	119,600.00	0.00	0.00	0.00	0.00	0.00	0.00	119,600.00			
AOI00129702222	IMPLEMENTACIÓN DEL PLAN DE NEGOCIO DE LA COOPERATIVA AGRARIA DE PRODUCTORES AGROECOLOGICOS CONDORCANQUI EN EL CULTIVO DE CACAOU - POAA PLANAF	010401 - NIEVA	PRODUCTOR	Alta	2022	FISICO	79.00	79.00	79.00	79.00	79.00	79.00	79.00	79.00	79.00	79.00	79.00	79.00		
						COSTEO S/	4,200.00	4,200.00	4,200.00	21,000.00	4,200.00	4,200.00	4,200.00	4,200.00	4,200.00	206,745.00	4,200.00	4,200.00	269,745.00	
					2023	FISICO	79.00	79.00	79.00	79.00	79.00	79.00	79.00	79.00	79.00	79.00	79.00	79.00	79.00	
						COSTEO S/	4,200.00	4,200.00	4,200.00	4,200.00	389,200.00	4,200.00	4,200.00	4,200.00	4,200.00	4,200.00	4,200.00	4,200.00	435,400.00	
					2024	FISICO	79.00	79.00	79.00	79.00	79.00	79.00	79.00	79.00	79.00	79.00	79.00	79.00	79.00	
						COSTEO S/	1,750.00	1,750.00	1,750.00	1,750.00	127,750.00	1,750.00	1,750.00	1,750.00	1,750.00	1,750.00	147,000.00			
AOI00129702223	IMPLEMENTACIÓN DEL PLAN DE NEGOCIO DE LA ORGANIZACION DE PRODUCTORES AGROPECUARIOS SOL DEL VALLE - QUINJALCA EN EL PRODUCTO DE LECHE - POAA PLANAF	010117 - QUINJALCA	PRODUCTOR	Muy Alta	2022	FISICO	30.00	30.00	30.00	30.00	30.00	30.00	30.00	30.00	30.00	30.00	30.00	30.00		
						COSTEO S/	1,520.00	1,520.00	1,216.00	1,216.00	1,216.00	1,216.00	1,216.00	1,216.00	84,652.00	1,216.00	1,216.00	0.00	97,420.00	
					2023	FISICO	30.00	30.00	0.00	0.00	0.00	0.00	0.00	0.00	0.00	0.00	0.00	0.00	30.00	
						COSTEO S/	1,216.00	76,192.80	0.00	0.00	0.00	0.00	0.00	0.00	0.00	77,408.80				
AOI00129702224	"IMPLEMENTACION DEL PLAN DE NEGOCIO DE LA ASOCIACION DE APICULTORES EL DULCE COLMENAR EN MIEL DE ABEJA - POAA PLANAF.	020101 - HUARAZ	PRODUCTOR	Muy Alta	2022	FISICO	10.00	10.00	10.00	10.00	10.00	10.00	10.00	10.00	10.00	0.00	0.00	10.00		
						COSTEO S/	12,320.00	2,720.00	137,920.00	2,720.00	2,720.00	2,720.00	2,720.00	2,720.00	2,720.00	2,720.00	0.00	0.00	172,000.00	
AOI00129702225	IMPLEMENTACIÓN DEL PLAN DE NEGOCIO DE LA ASOCIACION DE PRODUCTORES AGROPECUARIOS LOS TRIUNFADORES DE NUEVA ALIANZA EN EL CULTIVO DE CAFÉ - POAA PLANAF	060907 - TABACONAS	PRODUCTOR	Muy Alta	2022	FISICO	0.00	0.00	71.00	0.00	0.00	71.00	0.00	0.00	71.00	0.00	0.00	71.00	71.00	
						COSTEO S/	0.00	0.00	50,000.00	0.00	0.00	50,000.00	0.00	0.00	50,000.00	0.00	0.00	50,000.00	200,000.00	
					2023	FISICO	0.00	0.00	71.00	0.00	0.00	71.00	0.00	0.00	71.00	0.00	0.00	71.00	71.00	
						COSTEO S/	0.00	0.00	50,000.00	0.00	0.00	50,000.00	0.00	0.00	50,000.00	0.00	0.00	50,000.00	200,000.00	
					2024	FISICO	0.00	0.00	71.00	0.00	0.00	71.00	0.00	0.00	71.00	0.00	0.00	71.00	71.00	
						COSTEO S/	0.00	0.00	46,734.88	0.00	0.00	46,734.88	0.00	0.00	46,734.88	186,939.52				
AOI00129702226	IMPLEMENTACION DEL PLAN DE NEGOCIO DE LA ASOCIACION DE CRIADORES DE CUYES LOS EMPRENDEDORES EN CUYES - POAA PLANAF.	021701 - RECUAY	PRODUCTOR	Alta	2022	FISICO	20.00	20.00	20.00	20.00	20.00	20.00	20.00	20.00	20.00	20.00	20.00	20.00		
						COSTEO S/	11,200.00	11,341.60	21,703.20	11,006.40	154,824.06	44,712.00	1,600.00	25,600.00	1,600.00	1,600.00	1,600.00	1,600.00	288,387.26	
					2023	FISICO	20.00	20.00	20.00	20.00	20.00	20.00	20.00	20.00	20.00	20.00	20.00	20.00	20.00	
						COSTEO S/	3,520.00	3,696.00	1,600.00	3,640.00	11,200.00	21,600.00	1,600.00	1,600.00	1,600.00	1,600.00	54,856.00			
AOI00129702227	IMPLEMENTACIÓN DEL PLAN DE NEGOCIO DE LA ASOCIACIÓN DE PRODUCTORES AGROPECUARIOS R-R EN EL CULTIVO DE CACAOU - POAA PLANAF	060807 - POMAHUACA	PRODUCTOR	Muy Alta	2022	FISICO	0.00	0.00	40.00	0.00	0.00	40.00	0.00	0.00	40.00	0.00	0.00	40.00		
						COSTEO S/	0.00	0.00	42,500.00	0.00	0.00	42,500.00	0.00	0.00	42,500.00	0.00	0.00	42,500.00	170,000.00	
					2023	FISICO	0.00	0.00	40.00	0.00	0.00	40.00	0.00	0.00	40.00	0.00	0.00	0.00	40.00	
						COSTEO S/	0.00	0.00	50,099.96	0.00	0.00	50,099.96	0.00	0.00	50,099.96	150,299.88				

AOI00129702228	IMPLEMENTACION DEL PLAN DE NEGOCIO DE LA ASOCIACION LLUYCHO UPIHAN MASHUAMACHAY EN EL CULTIVO DE PAPA NATIVA - POAA PLANAF.	021015 - SAN PEDRO DE CHANA	PRODUCTOR	Alta	2022	FISICO	18.00	18.00	18.00	18.00	18.00	18.00	18.00	18.00	18.00	18.00	18.00	18.00	18.00	18.00	
						COSTEO S/	19,504.00	24,075.00	55,845.00	52,380.00	8,033.00	21,073.00	44,325.00	10,967.00	15,273.00	7,560.00	7,560.00	0.00	266,595.00		
AOI00129702229	IMPLEMENTACIÓN DEL PLAN DE NEGOCIO DE LA ASOCIACIÓN DE PRODUCTORES AGROPECUARIOS VIRGEN DE LA NATIVIDAD DE PIMPINGOS - CUTERVO EN EL CULTIVO DE CAFÉ - POAA PLANAF	060606 - PIMPINGOS	PRODUCTOR	Muy Alta	2022	FISICO	0.00	0.00	91.00	0.00	0.00	91.00	0.00	0.00	0.00	0.00	0.00	0.00	91.00	91.00	
						COSTEO S/	0.00	0.00	16,845.43	0.00	0.00	16,845.43	0.00	0.00	0.00	0.00	0.00	0.00	16,845.43	50,536.29	
AOI00129702230	IMPLEMENTACION DEL PLAN DE NEGOCIO DE LA COMUNIDAD CAMPESINA DE ECASH EN LA CRIANZA DE OVINOS - POAA PLANAF.	020601 - CARHUAZ	PRODUCTOR	Muy Alta	2022	FISICO	39.00	39.00	39.00	39.00	39.00	39.00	39.00	39.00	39.00	39.00	39.00	39.00	39.00	39.00	
						COSTEO S/	34,024.29	75,079.49	20,845.89	20,845.89	20,845.89	20,845.89	20,845.89	61,901.09	53,307.20	62,501.86	13,754.66	13,754.66	418,552.70		
AOI00129702231	IMPLEMENTACIÓN DEL PLAN DE NEGOCIO DE LA ASOCIACIÓN DE PRODUCTORES AGROPECUARIOS Y ECOLÓGICOS NUEVO PORVENIR LA JAYUA EN LA CRIANZA DE CUYES - POAA PLANAF	060601 - CUTERVO	PRODUCTOR	Muy Alta	2022	FISICO	25.00	25.00	25.00	25.00	25.00	25.00	25.00	25.00	25.00	25.00	25.00	25.00	25.00	25.00	
						COSTEO S/	28,140.53	28,140.53	28,140.53	28,140.53	28,140.53	28,140.53	28,140.53	28,140.53	28,140.53	28,140.53	28,140.53	28,140.53	337,686.36		
					2023	FISICO	0.00	0.00	25.00	0.00	0.00	25.00	0.00	0.00	25.00	0.00	0.00	25.00	25.00		
						COSTEO S/	0.00	0.00	34,421.60	0.00	0.00	34,421.60	0.00	0.00	34,421.60	0.00	0.00	34,421.60	137,686.40		
AOI00129702232	IMPLEMENTACION DEL PLAN DE NEGOCIO DE LA COMUNIDAD CAMPESINA DE YUNGUILLA EN EL CULTIVO DE PALTA - POAA PLANAF.	021011 - PONTO	PRODUCTOR	Alta	2022	FISICO	54.00	54.00	54.00	54.00	54.00	54.00	54.00	54.00	54.00	54.00	54.00	54.00	54.00	54.00	
						COSTEO S/	73,274.22	64,448.00	48,556.00	15,735.86	31,608.12	103,196.00	8,956.00	11,196.00	36,875.13	5,696.00	4,896.00	4,896.00	409,333.33		
AOI00129702233	IMPLEMENTACIÓN DEL PLAN DE NEGOCIO DE LA ASOCIACION DE PRODUCTORES CAFETALEROS EL MORAL EN EL CULTIVO DE CAFÉ - POAA PLANAF	060812 - SANTA ROSA	PRODUCTOR	Muy Alta	2022	FISICO	0.00	0.00	35.00	0.00	0.00	35.00	0.00	0.00	35.00	0.00	0.00	35.00	35.00		
						COSTEO S/	0.00	0.00	53,000.00	0.00	0.00	53,000.00	0.00	0.00	53,000.00	0.00	0.00	53,000.00	212,000.00		
					2023	FISICO	0.00	0.00	35.00	0.00	0.00	35.00	0.00	0.00	35.00	0.00	0.00	35.00	35.00		
						COSTEO S/	0.00	0.00	50,140.50	0.00	0.00	50,140.50	0.00	0.00	50,140.50	0.00	0.00	50,140.50	200,562.00		
AOI00129702234	IMPLEMENTACION DEL PLAN DE NEGOCIO DE LA COMUNIDAD CAMPESINA JUAN VELASCO ALVARADO DE CHULLIN EN LECHE FRESCA - POAA PLANAF.	021906 - HUAYLLABAMBA	PRODUCTOR	Alta	2022	FISICO	46.00	46.00	46.00	46.00	46.00	46.00	46.00	46.00	46.00	46.00	46.00	46.00	46.00	46.00	
						COSTEO S/	65,933.33	65,933.33	65,933.33	65,933.33	65,933.33	65,933.33	65,933.33	65,933.33	65,933.33	65,933.33	65,933.33	65,933.33	65,933.33	791,199.96	
AOI00129702235	IMPLEMENTACIÓN DEL PLAN DE NEGOCIO DE LA COOPERATIVA AGRARIA DE SERVICIOS MULTIPLES INTEGRACION DE CAFETALEROS-INPROCAFE EN EL CULTIVO DE CAFÉ - POAA PLANAF	060806 - LAS PIRIAS	PRODUCTOR	Muy Alta	2022	FISICO	0.00	0.00	135.00	0.00	0.00	135.00	0.00	0.00	135.00	0.00	0.00	135.00	135.00		
						COSTEO S/	0.00	0.00	35,500.00	0.00	0.00	35,500.00	0.00	0.00	35,500.00	0.00	0.00	35,500.00	142,000.00		
AOI00129702236	IMPLEMENTACION DEL PLAN DE NEGOCIO DE LA COOPERATIVA AGRARIA COYAPAPI EN EL CULTIVO DE PALTA HASS - POAA PLANAF.	020110 - PARIACOTO	PRODUCTOR	Alta	2022	FISICO	52.00	52.00	52.00	52.00	52.00	52.00	0.00	0.00	0.00	0.00	0.00	0.00	0.00	52.00	
						COSTEO S/	64,866.67	64,866.67	64,866.67	64,866.67	64,866.67	64,866.67	0.00	0.00	0.00	0.00	0.00	0.00	0.00	389,200.02	
AOI00129702237	IMPLEMENTACION DEL PLAN DE NEGOCIO DE LA COOPERATIVA AGRARIA PURIFOR EN EL CULTIVO DE PALTA HASS - POAA PLANAF	020507 - COLQUIOC	PRODUCTOR	Alta	2022	FISICO	30.00	30.00	30.00	30.00	30.00	30.00	30.00	30.00	30.00	30.00	30.00	30.00	30.00	30.00	
						COSTEO S/	42,049.58	42,049.58	42,049.58	42,049.58	42,049.58	42,049.58	42,049.58	42,049.58	42,049.58	42,049.58	42,049.58	42,049.58	42,049.58	504,594.96	
AOI00129702238	IMPLEMENTACIÓN DEL PLAN DE NEGOCIO DE LA COOPERATIVA AGRARIA FRONTERA DEL CHINCHIPE - APROAFCH LTDA. EN EL CULTIVO DE CAFÉ - POAA PLANAF	060903 - HUARANGO	PRODUCTOR	Muy Alta	2022	FISICO	0.00	0.00	152.00	0.00	0.00	152.00	0.00	0.00	152.00	0.00	0.00	152.00	152.00		
						COSTEO S/	0.00	0.00	129,442.53	0.00	0.00	129,442.53	0.00	0.00	129,442.53	0.00	0.00	129,442.53	517,770.12		
AOI00129702239	IMPLEMENTACIÓN DEL PLAN DE NEGOCIO	060904 - LA COIPA	PRODUCTOR	Muy Alta	2022	FISICO	0.00	0.00	28.00	0.00	0.00	28.00	0.00	0.00	28.00	0.00	0.00	28.00	28.00		

POI MultiAnual con Programación Física y Costeo

AOI00129702240	DE LA COOPERATIVA AGRARIA Y DE SERVICIOS MÚLTIPLES LOS ANGELES COFFEE EN EL CULTIVO DE CAFÉ - POAA PLANAF	060703 - HUALGAYOC	PRODUCTOR	Muy Alta	2023	FISICO	0.00	0.00	50,000.00	0.00	0.00	50,000.00	0.00	0.00	50,000.00	0.00	0.00	50,000.00	200,000.00					
						COSTEO S/																		
						FISICO	0.00	0.00	28.00	0.00	0.00	28.00	0.00	0.00	28.00	0.00	0.00	28.00	0.00	0.00	28.00	28.00		
						COSTEO S/																		
						FISICO	0.00	0.00	28.00	0.00	0.00	28.00	0.00	0.00	28.00	0.00	0.00	28.00	0.00	0.00	28.00	28.00		
						COSTEO S/																		
AOI00129702241	IMPLEMENTACIÓN DEL PLAN DE NEGOCIO DE LA COOPERATIVA DE PRODUCTORES AGROPECUARIOS HUALGAYOC EN LA PRODUCCIÓN DE LECHE - POAA PLANAF	060902 - CHIRINOS	PRODUCTOR	Muy Alta	2022	FISICO	0.00	0.00	54.00	0.00	0.00	54.00	0.00	0.00	54.00	0.00	0.00	54.00	54.00					
						COSTEO S/	76,387.84	76,387.84	76,387.84	76,387.84	76,387.84	76,387.84	76,387.84	76,387.84	10,179.78	0.00	76,387.84	76,387.84	774,058.18					
						FISICO	0.00	0.00	102.00	0.00	0.00	102.00	0.00	0.00	102.00	0.00	0.00	102.00	0.00	0.00	102.00	102.00		
						COSTEO S/																		
						FISICO	0.00	0.00	56,500.00	0.00	0.00	56,500.00	0.00	0.00	56,500.00	0.00	0.00	56,500.00	0.00	0.00	56,500.00	226,000.00		
						COSTEO S/																		
AOI00129702242	IMPLEMENTACIÓN DEL PLAN DE NEGOCIO DE LA ASOCIACIÓN DE CRIADORES DE PORCINOS DE JUAN MANUEL MEZA-EN LA CRIANZA DE CERDOS-POAA PLANAF	110305 - VISTA ALEGRE	PRODUCTOR	Media	2023	FISICO	0.00	80.00	80.00	80.00	80.00	80.00	80.00	80.00	80.00	80.00	80.00	80.00	80.00					
						COSTEO S/	0.00	60,000.00	60,000.00	120,000.00	20,000.00	20,000.00	2,500.00	2,500.00	140,000.00	2,500.00	2,500.00	2,500.00	2,500.00	432,500.00				
					2024	FISICO	80.00	80.00	80.00	80.00	80.00	80.00	80.00	80.00	80.00	80.00	80.00	80.00	80.00	80.00	80.00			
						COSTEO S/	2,500.00	20,000.00	2,500.00	2,500.00	2,500.00	2,500.00	20,000.00	2,500.00	2,500.00	2,500.00	2,500.00	2,500.00	2,500.00	2,500.00	65,000.00			
					AOI00129702243	IMPLEMENTACIÓN DEL PLAN DE NEGOCIO DE LA ASOCIACIÓN DE GANADEROS MAPER DE HUAROCHIRI DE LECHE - POAA PLANAF	150709 - HUAROCHIRI	PRODUCTOR	Media	2022	FISICO	21.00	21.00	21.00	21.00	21.00	21.00	21.00	21.00	21.00	21.00	21.00	21.00	21.00
											COSTEO S/	43,280.00	2,000.00	2,000.00	2,000.00	2,000.00	2,000.00	43,280.00	2,000.00	2,000.00	2,000.00	2,000.00	2,000.00	106,560.00
2023	FISICO	21.00	21.00	21.00						21.00	21.00	21.00	21.00	21.00	21.00	21.00	21.00	21.00	21.00	21.00				
	COSTEO S/	9,040.00	2,000.00	2,000.00						2,000.00	2,000.00	2,000.00	2,000.00	2,000.00	2,000.00	2,000.00	2,000.00	2,000.00	31,040.00					
AOI00129702244	IMPLEMENTACIÓN DEL PLAN DE NEGOCIO DE LA ASOCIACIÓN DE PRODUCTORES ECOLOGICOS DE CALLAHUANCA EN EL CULTIVO DE CHIRIMOYA- POAA PLANAF	150703 - CALLAHUANCA	PRODUCTOR	Media						2022	FISICO	0.00	30.00	30.00	30.00	30.00	30.00	30.00	30.00	30.00	30.00	30.00	30.00	
											COSTEO S/	0.00	168,214.40	2,000.00	2,000.00	2,000.00	2,000.00	2,000.00	168,214.40	2,000.00	2,000.00	2,000.00	2,000.00	354,428.80
					2023	FISICO	30.00	30.00	30.00	30.00	30.00	30.00	30.00	30.00	30.00	30.00	30.00	30.00	30.00					
						COSTEO S/	2,000.00	19,553.60	2,000.00	2,000.00	2,000.00	2,000.00	2,000.00	19,553.60	2,000.00	2,000.00	2,000.00	2,000.00	59,107.20					
2024	FISICO	30.00	0.00	0.00	0.00	0.00	0.00	0.00	0.00	0.00	0.00	0.00	0.00	30.00										
	COSTEO S/	2,000.00	0.00	0.00	0.00	0.00	0.00	0.00	0.00	0.00	0.00	0.00	0.00	2,000.00										
AOI00129702245	IMPLEMENTACIÓN DEL PLAN DE NEGOCIO DE LA COMUNIDAD CAMPESINA DE MARIATANA DE LECHE - POAA PLANAF	150713 - MARIATANA	PRODUCTOR	Media	2022	FISICO	0.00	0.00	0.00	40.00	40.00	40.00	40.00	40.00	40.00	40.00	40.00	40.00	40.00					
						COSTEO S/	0.00	0.00	0.00	167,632.00	2,000.00	2,000.00	2,000.00	2,000.00	2,000.00	167,632.00	2,000.00	2,000.00	349,264.00					
					2023	FISICO	40.00	40.00	40.00	40.00	40.00	40.00	40.00	40.00	40.00	40.00	40.00	40.00	40.00					
						COSTEO S/	2,000.00	2,000.00	2,000.00	19,408.00	2,000.00	2,000.00	2,000.00	2,000.00	2,000.00	19,408.00	2,000.00	2,000.00	58,816.00					
					2024	FISICO	40.00	40.00	40.00	0.00	0.00	0.00	0.00	0.00	0.00	0.00	0.00	0.00	40.00					
						COSTEO S/	2,000.00	2,000.00	2,000.00	0.00	0.00	0.00	0.00	0.00	0.00	0.00	0.00	0.00	6,000.00					
AOI00129702246	IMPLEMENTACIÓN DEL PLAN DE NEGOCIO DE LA SOC CIVIL CABRERA MARTINEZ Y YAMUNAQUE DE LECHE - POAA PLANAF	150812 - VEGUETA	PRODUCTOR	Media	2022	FISICO	0.00	0.00	54.00	54.00	54.00	54.00	54.00	54.00	54.00	54.00	54.00	54.00						
						COSTEO S/	0.00	0.00	309,200.00	2,000.00	2,000.00	2,000.00	2,000.00	2,000.00	309,200.00	2,000.00	2,000.00	2,000.00	634,400.00					
					2023	FISICO	54.00	54.00	54.00	54.00	54.00	54.00	54.00	54.00	54.00	54.00	54.00	54.00	54.00					
						COSTEO S/	2,000.00	2,000.00	54,800.00	2,000.00	2,000.00	2,000.00	2,000.00	2,000.00	54,800.00	2,000.00	2,000.00	2,000.00	129,600.00					
					2024	FISICO	54.00	54.00	0.00	0.00	0.00	0.00	0.00	0.00	0.00	0.00	0.00	0.00	54.00					
						COSTEO S/																		

						COSTEO S/	2,000.00	2,000.00	0.00	0.00	0.00	0.00	0.00	0.00	0.00	0.00	4,000.00	
AOI00129702247	IMPLEMENTACIÓN DEL PLAN DE NEGOCIO DE LA SIPAMICAMI EN EL CULTIVO DE CHIRIMOYA- POAA PLANAF	150904 - COCHAMARCA	PRODUCTOR	Media	2022	FISICO	38.00	38.00	38.00	38.00	38.00	38.00	38.00	38.00	38.00	38.00	38.00	
						COSTEO S/	2,000.00	2,000.00	2,000.00	2,000.00	173,552.00	2,000.00	2,000.00	2,000.00	2,000.00	2,000.00	23,444.00	2,000.00
					2023	FISICO	38.00	38.00	38.00	38.00	38.00	38.00	38.00	38.00	38.00	38.00	38.00	38.00
						COSTEO S/	2,000.00	2,000.00	2,000.00	2,000.00	18,332.00	2,000.00	2,000.00	2,000.00	2,000.00	2,000.00	2,000.00	2,000.00
AOI00129702248	IMPLEMENTACIÓN DEL PLAN DE NEGOCIO DE LA ASOCIACIÓN DE AGRICULTORES Y GANADEROS CYM DE LECHE - POAA PLANAF	150709 - HUAROCHIRI	PRODUCTOR	Alta	2022	FISICO	31.00	31.00	31.00	31.00	31.00	31.00	31.00	31.00	31.00	31.00	31.00	
						COSTEO S/	2,000.00	2,000.00	2,000.00	2,000.00	216,496.00	2,000.00	2,000.00	2,000.00	2,000.00	2,000.00	28,812.00	2,000.00
					2023	FISICO	31.00	31.00	31.00	31.00	31.00	31.00	31.00	31.00	31.00	31.00	31.00	31.00
						COSTEO S/	2,000.00	2,000.00	2,000.00	2,000.00	28,812.00	2,000.00	2,000.00	2,000.00	2,000.00	2,000.00	7,624.00	2,000.00
AOI00129702249	IMPLEMENTACIÓN DEL PLAN DE NEGOCIO DE LA COMUNIDAD CAMPESINA DE QUINTAY EN EL CULTIVO DE PALTA- POAA PLANAF	150811 - SAYAN	PRODUCTOR	Alta	2022	FISICO	49.00	49.00	49.00	49.00	49.00	49.00	49.00	49.00	49.00	49.00	49.00	
						COSTEO S/	216,820.00	2,000.00	2,000.00	2,000.00	2,000.00	2,000.00	216,820.00	2,000.00	2,000.00	2,000.00	2,000.00	2,000.00
					2023	FISICO	49.00	49.00	49.00	49.00	49.00	49.00	49.00	49.00	49.00	49.00	49.00	
						COSTEO S/	31,705.00	2,000.00	2,000.00	2,000.00	2,000.00	2,000.00	31,705.00	2,000.00	2,000.00	2,000.00	2,000.00	2,000.00
AOI00129702250	IMPLEMENTACIÓN DEL PLAN DE NEGOCIO DE LA ASOCIACIÓN DE PRODUCTORES AGROPECUARIOS CUENCAS DEL HUALLAGA EN EL CULTIVO DEL CAFÉ - POAA - PLANAF	220401 - SAPOSOA	PRODUCTOR	Muy Alta	2022	FISICO	60.00	0.00	60.00	60.00	0.00	0.00	60.00	60.00	0.00	60.00	0.00	60.00
						COSTEO S/	10,500.00	0.00	63,840.00	50,050.00	0.00	0.00	73,500.00	50,050.00	0.00	65,520.00	0.00	0.00
					2023	FISICO	0.00	60.00	0.00	0.00	0.00	0.00	0.00	0.00	0.00	0.00	0.00	60.00
						COSTEO S/	0.00	42,035.80	0.00	0.00	0.00	0.00	0.00	0.00	0.00	0.00	0.00	0.00
AOI00129702251	IMPLEMENTACIÓN DEL PLAN DE NEGOCIO DE LA ASOCIACIÓN AGROPECUARIO LAGUITO VERDE-PILCUYO EN VACUNO DE ENGORDE -POAA PLANAF	210503 - PILCUYO	PRODUCTOR	Muy Alta	2022	FISICO	28.00	28.00	28.00	0.00	0.00	0.00	0.00	0.00	0.00	0.00	0.00	28.00
						COSTEO S/	1,600.00	1,600.00	1,600.00	0.00	0.00	0.00	0.00	0.00	0.00	0.00	0.00	0.00
AOI00129702252	IMPLEMENTACIÓN DEL PLAN DE NEGOCIO DE LA ASOCIACIÓN CENTRAL DE GANADEROS NUEVA GENERACIÓN HUANCHO - LIMA EN VACUNO DE ENGORDE -POAA PLANAF	210601 - HUANCANE	PRODUCTOR	Muy Alta	2022	FISICO	25.00	25.00	25.00	25.00	25.00	0.00	0.00	0.00	0.00	0.00	0.00	25.00
						COSTEO S/	1,600.00	1,600.00	1,600.00	1,600.00	1,600.00	0.00	0.00	0.00	0.00	0.00	0.00	0.00
AOI00129702253	IMPLEMENTACIÓN DEL PLAN DE NEGOCIO DE LA ASOCIACIÓN DE AGROGANADEROS INTEGRADOS POR EL CAMBIO DE COLQUEMARCA (AGROINCAC) EN LECHE - POAA PLANAF	210807 - ORURILLO	PRODUCTOR	Muy Alta	2022	FISICO	27.00	27.00	27.00	27.00	0.00	0.00	0.00	0.00	0.00	0.00	0.00	27.00
						COSTEO S/	2,000.00	2,000.00	2,000.00	2,000.00	0.00	0.00	0.00	0.00	0.00	0.00	0.00	0.00
AOI00129702254	IMPLEMENTACIÓN DEL PLAN DE NEGOCIO DE LA ASOCIACION DE CRIADORES DE LLAMAS, APACAS Y VICUÑAS DE CHAPI - ACRILLALVI CHAPI EN FIBRA DE ALPACA - POAA PLANAF	210505 - CONDURIRI	PRODUCTOR	Muy Alta	2022	FISICO	27.00	27.00	27.00	27.00	27.00	0.00	0.00	0.00	0.00	0.00	0.00	27.00
						COSTEO S/	1,600.00	1,600.00	1,600.00	1,600.00	1,600.00	0.00	0.00	0.00	0.00	0.00	0.00	0.00
AOI00129702255	IMPLEMENTACIÓN DEL PLAN DE NEGOCIO DE LA ASOCIACIÓN DE PRODUCTORES AGROPECUARIOS ASPROAG YOSIL CABANA EN LECHE - POAA PLANAF	211102 - CABANA	PRODUCTOR	Muy Alta	2022	FISICO	30.00	30.00	30.00	30.00	0.00	0.00	0.00	0.00	0.00	0.00	0.00	30.00
						COSTEO S/	1,520.00	1,520.00	1,520.00	1,520.00	0.00	0.00	0.00	0.00	0.00	0.00	0.00	0.00
AOI00129702256	IMPLEMENTACIÓN DEL PLAN DE NEGOCIO DE LA ASOCIACIÓN AGROEXPORTADORA DE	220101 - MOYOBAMBA	PRODUCTOR	Muy Alta	2022	FISICO	69.00	69.00	69.00	69.00	69.00	69.00	69.00	69.00	69.00	69.00	69.00	69.00
						COSTEO S/	4,080.00	2,640.00	100,820.00	1,200.00	1,200.00	34,648.00	1,200.00	52,720.00	1,200.00	1,200.00	1,200.00	1,200.00

LA REGIÓN SAN MARTIN EN EL CULTIVO DEL CAFÉ - POAA - PLANAF						COSTEO S/												
AOI00129702257	IMPLEMENTACIÓN DEL PLAN DE NEGOCIO DE LA ASOCIACIÓN AGRO GANADERA INDUSTRIAL HUARIZAN TARACO EN LECHE - POAA PLANAF	210607 - TARACO	PRODUCTOR	Alta	2022	FISICO	44.00	44.00	44.00	44.00	44.00	0.00	0.00	0.00	0.00	0.00	0.00	44.00
						COSTEO S/	2,000.00	2,000.00	323,200.00	2,000.00	2,000.00	0.00	0.00	0.00	0.00	0.00	0.00	0.00
AOI00129702258	IMPLEMENTACIÓN DEL PLAN DE NEGOCIO DE LA ASOCIACIÓN DE MUJERES ARTESANAS DE FIBRA DE ALPACAS - LAGUNILLAS EN FIBRA DE ALPACA - POAA PLANAF	210709 - SANTA LUCIA	PRODUCTOR	Muy Alta	2022	FISICO	36.00	36.00	36.00	36.00	36.00	36.00	36.00	0.00	0.00	0.00	0.00	36.00
						COSTEO S/	3,600.00	3,600.00	3,600.00	3,600.00	3,600.00	3,600.00	3,600.00	0.00	0.00	0.00	0.00	25,200.00
AOI00129702259	IMPLEMENTACIÓN DEL PLAN DE NEGOCIO DE LA ASOCIACIÓN DE PEQUEÑOS PRODUCTORES AGROPECUARIOS SAN JUAN BAUTISTA DE LA COMUNIDAD DE JILAMAICO DEL DISTRITO DE PILCUYO EN VACUNO DE ENGORDE - POAA PLANAF	210503 - PILCUYO	PRODUCTOR	Muy Alta	2022	FISICO	28.00	0.00	0.00	0.00	0.00	0.00	0.00	0.00	0.00	0.00	0.00	28.00
						COSTEO S/	22,841.00	0.00	0.00	0.00	0.00	0.00	0.00	0.00	0.00	0.00	0.00	22,841.00
AOI00129702260	IMPLEMENTACIÓN DEL PLAN DE NEGOCIO DE LA ASOCIACIÓN DE PRODUCTORES AGROGANADEROS SAN JOSE DE LA PARCIALIDAD CENTRAL JORATA - HUANCANE VACUNO DE ENGORDE - POAA PLANAF	210601 - HUANCANE	PRODUCTOR	Muy Alta	2022	FISICO	22.00	0.00	22.00	22.00	0.00	0.00	0.00	0.00	0.00	0.00	0.00	22.00
						COSTEO S/	2,000.00	0.00	2,000.00	2,000.00	0.00	0.00	0.00	0.00	0.00	0.00	0.00	6,000.00
AOI00129702261	IMPLEMENTACIÓN DEL PLAN DE NEGOCIO DE LA ASOCIACIÓN DE PRODUCTORES AGROPECUARIOS HERMANOS PEÑALOZA - PILCUYO VACUNO DE ENGORDE - POAA PLANAF	210503 - PILCUYO	PRODUCTOR	Muy Alta	2022	FISICO	23.00	23.00	23.00	0.00	0.00	0.00	0.00	0.00	0.00	0.00	0.00	23.00
						COSTEO S/	2,000.00	2,000.00	2,000.00	0.00	0.00	0.00	0.00	0.00	0.00	0.00	0.00	6,000.00
AOI00129702262	IMPLEMENTACIÓN DEL PLAN DE NEGOCIO DE LA ASOCIACIÓN DE PRODUCTORES AGROPECUARIOS 24 DE JUNIO DEL CENTRO POBLADO DE VILLA MAQUERCOTA-PILCUYO VACUNO DE ENGORDE - POAA PLANAF	210503 - PILCUYO	PRODUCTOR	Muy Alta	2022	FISICO	34.00	34.00	34.00	34.00	0.00	0.00	0.00	0.00	0.00	0.00	0.00	34.00
						COSTEO S/	1,600.00	1,600.00	1,600.00	1,600.00	0.00	0.00	0.00	0.00	0.00	0.00	0.00	6,400.00
AOI00129702263	IMPLEMENTACIÓN DEL PLAN DE NEGOCIO DE LA ASOCIACIÓN DE PRODUCTORES AGROPECUARIOS ACCOMOROCO LLAVER JANI EN LECHE - POAA PLANAF	210204 - ASILLO	PRODUCTOR	Muy Alta	2022	FISICO	0.00	21.00	0.00	0.00	0.00	0.00	0.00	0.00	0.00	0.00	0.00	21.00
						COSTEO S/	0.00	384,181.00	0.00	0.00	0.00	0.00	0.00	0.00	0.00	0.00	0.00	384,181.00
AOI00129702264	IMPLEMENTACIÓN DEL PLAN DE NEGOCIO DE LA ASOCIACIÓN DE PRODUCTORES AGROPECUARIOS ACHACALLANI OJERIA DE CHUQUIAGUILLO SECTOR OJERIA - HUANCANE VACUNO DE ENGORDE - POAA PLANAF	210601 - HUANCANE	PRODUCTOR	Muy Alta	2022	FISICO	20.00	20.00	20.00	0.00	0.00	0.00	0.00	0.00	0.00	0.00	0.00	20.00
						COSTEO S/	1,353.00	1,352.00	1,353.00	0.00	0.00	0.00	0.00	0.00	0.00	0.00	0.00	4,058.00
AOI00129702265	IMPLEMENTACIÓN DEL PLAN DE NEGOCIO DE LA ASOCIACIÓN CAFETALERA EL AROMA SHAMBOYACU EN EL CULTIVO DEL CAFÉ - POAA - PLANAF	220708 - SHAMBOYACU	PRODUCTOR	Alta	2022	FISICO	0.00	0.00	47.00	0.00	0.00	0.00	0.00	0.00	0.00	0.00	0.00	47.00
						COSTEO S/	0.00	0.00	4,856.00	0.00	0.00	0.00	0.00	0.00	0.00	0.00	0.00	4,856.00
AOI00129702266	IMPLEMENTACIÓN DEL PLAN DE NEGOCIO DE LA ASOCIACIÓN DE PRODUCTORES AGROPECUARIOS AGUA MILAGRO DE LA PARCIALIDAD DE SEGUNDO QUELICANI CHICO EN LECHE - POAA PLANAF	210501 - ILAVE	PRODUCTOR	Muy Alta	2022	FISICO	42.00	42.00	42.00	42.00	0.00	0.00	0.00	0.00	0.00	0.00	0.00	42.00
						COSTEO S/	1,564.40	1,564.40	1,564.40	1,564.40	0.00	0.00	0.00	0.00	0.00	0.00	0.00	6,257.60

AOI00129702267	IMPLEMENTACIÓN DEL PLAN DE NEGOCIO DE LA ASOCIACIÓN DE PRODUCTORES AGROPECUARIOS LECHE ANDINA SAN FRANCISCO - TARACO EN LECHE - POAA PLANAF	210607 - TARACO	PRODUCTOR	Muy Alta	2022	FISICO	48.00	48.00	48.00	0.00	0.00	0.00	0.00	0.00	0.00	0.00	0.00	0.00	48.00	
						COSTEO S/	1,600.00	1,600.00	1,600.00	0.00	0.00	0.00	0.00	0.00	0.00	0.00	0.00	0.00	0.00	0.00
AOI00129702268	IMPLEMENTACIÓN DEL PLAN DE NEGOCIO DE LA ASOCIACIÓN DE PRODUCTORES AGROPECUARIOS CALLPUYO - APAC EN FIBRA DE ALPACA - POAA PLANAF	210302 - AJOYANI	PRODUCTOR	Muy Alta	2022	FISICO	25.00	25.00	25.00	25.00	25.00	25.00	25.00	25.00	0.00	0.00	0.00	0.00	25.00	
						COSTEO S/	2,000.00	2,000.00	2,000.00	2,000.00	2,000.00	2,000.00	2,000.00	2,000.00	0.00	0.00	0.00	0.00	0.00	16,000.00
AOI00129702269	IMPLEMENTACIÓN DEL PLAN DE NEGOCIO DE LA ASOCIACIÓN DE AGRICULTORES Y PRODUCTORES DE TABALOSOS EN EL CULTIVO DEL CACAO - POAA - PLANAF	220501 - LAMAS	PRODUCTOR	Muy Alta	2022	FISICO	35.00	35.00	35.00	35.00	35.00	0.00	0.00	0.00	0.00	0.00	0.00	0.00	35.00	
						COSTEO S/	4,800.00	127,208.30	63,593.27	1,920.00	60,434.59	0.00	0.00	0.00	0.00	0.00	0.00	0.00	257,956.16	
AOI00129702270	IMPLEMENTACIÓN DEL PLAN DE NEGOCIO DE LA ASOCIACIÓN DE PRODUCTORES AGROPECUARIOS LOS TAUROS DE MAQUERCCOTA - PILCUYO VACUNO DE ENGORDE - POAA PLANAF	210503 - PILCUYO	PRODUCTOR	Muy Alta	2022	FISICO	28.00	28.00	28.00	28.00	0.00	0.00	0.00	0.00	0.00	0.00	0.00	0.00	28.00	
						COSTEO S/	1,600.00	1,600.00	1,600.00	1,600.00	0.00	0.00	0.00	0.00	0.00	0.00	0.00	0.00	6,400.00	
AOI00129702271	IMPLEMENTACIÓN DEL PLAN DE NEGOCIO DE LA ASOCIACIÓN DE CAFETALEROS AGUA AZUL EN EL CULTIVO DEL CAFE - POAA - PLANAF	220401 - SAPOSOA	PRODUCTOR	Muy Alta	2022	FISICO	42.00	0.00	42.00	0.00	0.00	0.00	42.00	0.00	0.00	42.00	0.00	0.00	42.00	
						COSTEO S/	106,835.08	0.00	4,800.00	0.00	0.00	0.00	113,790.48	0.00	0.00	19,664.00	0.00	0.00	245,089.56	
AOI00129702272	IMPLEMENTACIÓN DEL PLAN DE NEGOCIO DE LA ASOCIACIÓN DE PRODUCTORES AGROPECUARIOS LOS TIGRES DE ROSASPATA DE CONDORMILLA BAJO - AYAVIRI EN LECHE - POAA PLANAF	210801 - AYAVIRI	PRODUCTOR	Muy Alta	2022	FISICO	29.00	29.00	29.00	29.00	29.00	29.00	0.00	0.00	0.00	0.00	0.00	0.00	29.00	
						COSTEO S/	1,600.00	1,600.00	1,600.00	1,600.00	1,600.00	1,600.00	0.00	0.00	0.00	0.00	0.00	0.00	9,600.00	
AOI00129702273	IMPLEMENTACIÓN DEL PLAN DE NEGOCIO DE LA ASOCIACIÓN DE PRODUCTORES AGROPECUARIOS CAMELIDOS SUDAMERICANOS MICRO CUENCA LIZANI EN FIBRA DE ALPACA - POAA PLANAF	210505 - CONDURIRI	PRODUCTOR	Muy Alta	2022	FISICO	25.00	25.00	0.00	0.00	0.00	0.00	0.00	0.00	0.00	0.00	0.00	0.00	25.00	
						COSTEO S/	1,600.00	1,600.00	0.00	0.00	0.00	0.00	0.00	0.00	0.00	0.00	0.00	0.00	3,200.00	
AOI00129702274	IMPLEMENTACIÓN DEL PLAN DE NEGOCIO DE LA COOPERATIVA AGROINDUSTRIAL CORDILLERA AZUL NUEVO PROGRESO LTDA EN EL CULTIVO DEL CACAO - POAA - PLANAF	221002 - NUEVO PROGRESO	PRODUCTOR	Muy Alta	2022	FISICO	0.00	0.00	0.00	0.00	0.00	0.00	0.00	0.00	0.00	0.00	80.00	0.00	80.00	
						COSTEO S/	0.00	0.00	0.00	0.00	0.00	0.00	0.00	0.00	0.00	0.00	125,500.00	0.00	125,500.00	
AOI00129702275	IMPLEMENTACIÓN DEL PLAN DE NEGOCIO DE LA ASOCIACIÓN DE PRODUCTORES AGROPECUARIOS CENTRAL UMACCOLLANA EN LECHE - POAA PLANAF	210809 - UMACHIRI	PRODUCTOR	Muy Alta	2022	FISICO	25.00	25.00	25.00	25.00	0.00	0.00	0.00	0.00	0.00	0.00	0.00	0.00	25.00	
						COSTEO S/	2,000.00	2,000.00	136,625.00	2,000.00	0.00	0.00	0.00	0.00	0.00	0.00	0.00	0.00	142,625.00	
AOI00129702276	IMPLEMENTACIÓN DEL PLAN DE NEGOCIO DE LA ASOCIACIÓN DE GANADEROS DE LA PROVINCIA DEL DORADO "ASOGAN" EN LA PRODUCCIÓN DE LECHE - POAA - PLANAF	220301 - SAN JOSE DE SISA	PRODUCTOR	Muy Alta	2022	FISICO	0.00	18.00	18.00	18.00	18.00	18.00	18.00	18.00	18.00	0.00	0.00	0.00	0.00	18.00
						COSTEO S/	0.00	0.00	0.00	8,500.00	0.00	0.00	10,500.00	0.00	0.00	0.00	6,500.00	0.00	25,500.00	
					2023	FISICO	0.00	0.00	0.00	18.00	0.00	0.00	18.00	0.00	0.00	18.00	0.00	0.00	18.00	
						COSTEO S/	0.00	0.00	0.00	6,000.00	0.00	0.00	6,000.00	0.00	0.00	6,000.00	0.00	0.00	18,000.00	
AOI00129702277	IMPLEMENTACIÓN DEL PLAN DE NEGOCIO DE LA ASOCIACIÓN DE PRODUCTORES AGROPECUARIOS MÚLTIPLES NEGRO KOTA DE PALLCA PAMPA YANAOCO - HUANCANE EN LECHE - POAA PLANAF	210601 - HUANCANE	PRODUCTOR	Muy Alta	2022	FISICO	0.00	25.00	25.00	25.00	25.00	25.00	25.00	0.00	0.00	0.00	0.00	0.00	25.00	
						COSTEO S/	0.00	174,660.00	1,600.00	1,600.00	1,600.00	1,600.00	1,600.00	0.00	0.00	0.00	0.00	0.00	182,660.00	

AOI00129702278	IMPLEMENTACIÓN DEL PLAN DE NEGOCIO DE LA ASOCIACION DE PRODUCTORES AGROPECUARIOS NUEVA ESPERANZA CORANI DEL DISTRITO DE CUPI EN LECHE - POAA PLANAF	210803 - CUPI	PRODUCTOR	Muy Alta	2022	FISICO	0.00	0.00	29.00	0.00	29.00	0.00	0.00	0.00	0.00	0.00	0.00	29.00			
						COSTEO S/	0.00	0.00	1,800.00	0.00	1,800.00	0.00	0.00	0.00	0.00	0.00	0.00	0.00	0.00	0.00	3,600.00
AOI00129702279	IMPLEMENTACIÓN DEL PLAN DE NEGOCIO DE LA ASOCIACIÓN DE PRODUCTORES AGROPECUARIOS DE ALTO CHECASICA EN LECHE - POAA PLANAF	210804 - LLALLI	PRODUCTOR	Muy Alta	2022	FISICO	0.00	0.00	0.00	34.00	34.00	0.00	0.00	0.00	0.00	0.00	0.00	34.00			
						COSTEO S/	0.00	0.00	0.00	330,769.27	57,191.12	0.00	0.00	0.00	0.00	0.00	0.00	0.00	0.00	387,960.39	
AOI00129702280	IMPLEMENTACIÓN DEL PLAN DE NEGOCIO DE LA COOPERATIVA AGROPECUARIA MISHOLLO DE LA PROVINCIA DE TOCACHE LTDA EN EL CULTIVO DEL CACAO - POAA - PLANAF	221003 - POLVORA	PRODUCTOR	Muy Alta	2022	FISICO	0.00	0.00	0.00	0.00	0.00	0.00	0.00	0.00	0.00	0.00	346.00	346.00			
						COSTEO S/	0.00	0.00	0.00	0.00	0.00	0.00	0.00	0.00	0.00	115,450.00	0.00	115,450.00			
					2023	FISICO	0.00	0.00	0.00	0.00	46.00	0.00	0.00	0.00	0.00	0.00	0.00	0.00	46.00	0.00	46.00
						COSTEO S/	0.00	0.00	0.00	0.00	125,450.00	0.00	0.00	0.00	0.00	0.00	0.00	0.00	107,999.60	0.00	233,449.60
2024	FISICO	0.00	46.00	0.00	0.00	0.00	0.00	0.00	0.00	0.00	0.00	0.00	0.00	0.00	0.00	0.00	46.00				
	COSTEO S/	0.00	12,793.60	0.00	0.00	0.00	0.00	0.00	0.00	0.00	0.00	0.00	0.00	0.00	0.00	0.00	12,793.60				
AOI00129702281	IMPLEMENTACIÓN DEL PLAN DE NEGOCIO DE LA ASOCIACION DE PRODUCTORES AGROPECUARIOS DE CANCAMAYA SHAJJANA TURNO EN ENGORDE DE VACUNO -POAA PLANAF	210503 - PILCUYO	PRODUCTOR	Alta	2022	FISICO	0.00	0.00	0.00	0.00	0.00	0.00	0.00	29.00	29.00	29.00	29.00	29.00	29.00		
						COSTEO S/	0.00	0.00	0.00	0.00	0.00	0.00	0.00	49,301.58	149,301.58	100,000.00	100,000.00	48,835.97	447,439.13		
					2023	FISICO	29.00	29.00	0.00	0.00	0.00	0.00	0.00	0.00	0.00	0.00	0.00	0.00	0.00	0.00	29.00
						COSTEO S/	50,000.00	50,000.00	0.00	0.00	0.00	0.00	0.00	0.00	0.00	0.00	0.00	0.00	0.00	0.00	100,000.00
AOI00129702282	IMPLEMENTACIÓN DEL PLAN DE NEGOCIO DE LA ASOCIACIÓN DE PRODUCTORES AGROPECUARIOS DE LA PARCIALIDAD DE TICANI CARIQUITA - ROSASPATA - HUANCANE EN ENGORDE DE VACUNO - POAA PLANAF	210606 - ROSASPATA	PRODUCTOR	Alta	2022	FISICO	0.00	0.00	0.00	0.00	0.00	0.00	0.00	29.00	29.00	29.00	0.00	0.00	29.00		
						COSTEO S/	0.00	0.00	0.00	0.00	0.00	0.00	0.00	81,536.00	122,304.00	203,840.00	0.00	0.00	407,680.00		
AOI00129702283	IMPLEMENTACIÓN DEL PLAN DE NEGOCIO DE LA ASOCIACION DE PRODUCTORES AGROPECUARIOS TUNI JASANA EN LECHE - POAA PLANAF	210607 - TARACO	PRODUCTOR	Muy Alta	2022	FISICO	0.00	50.00	50.00	50.00	50.00	0.00	0.00	0.00	0.00	0.00	0.00	0.00	50.00		
						COSTEO S/	0.00	157,986.00	1,600.00	1,600.00	1,600.00	0.00	0.00	0.00	0.00	0.00	0.00	0.00	0.00	0.00	162,786.00
AOI00129702284	IMPLEMENTACION DEL PLAN DE NEGOCIO DE LA ASOCIACIÓN DE PRODUCTORES AGROPECUARIOS JASANA SORAJON - TARACO EN ENGORDE DE VACUNO -POAA PLANAF	210607 - TARACO	PRODUCTOR	Alta	2022	FISICO	0.00	0.00	0.00	0.00	0.00	0.00	0.00	28.00	28.00	28.00	0.00	0.00	28.00		
						COSTEO S/	0.00	0.00	0.00	0.00	0.00	0.00	0.00	125,000.00	120,000.00	183,160.00	0.00	0.00	428,160.00		
AOI00129702285	IMPLEMENTACION DEL PLAN DE NEGOCIO DE LA ASOCIACIÓN DE PRODUCTORES AGROPECUARIOS JUAN VELASCO ALVARADO APAJVAI OCOÑA - ILAVE EN QUINUA - POAA PLANAF	210501 - ILAVE	PRODUCTOR	Muy Alta	2022	FISICO	29.00	29.00	29.00	29.00	0.00	0.00	0.00	0.00	0.00	0.00	0.00	0.00	29.00		
						COSTEO S/	1,600.00	1,600.00	1,600.00	1,600.00	0.00	0.00	0.00	0.00	0.00	0.00	0.00	0.00	0.00	0.00	6,400.00
AOI00129702286	IMPLEMENTACIÓN DEL PLAN DE NEGOCIO DE LA ASOCIACIÓN DE PRODUCTORES AGROPECUARIOS KHAMANI CALLAZA EN ENGORDE DE VACUNO -POAA PLANAF	210403 - HUACULLANI	PRODUCTOR	Alta	2022	FISICO	0.00	0.00	0.00	0.00	0.00	0.00	0.00	26.00	26.00	26.00	26.00	0.00	26.00		
						COSTEO S/	0.00	0.00	0.00	0.00	0.00	0.00	0.00	155,200.00	25,600.00	50,000.00	50,000.00	0.00	280,800.00		
					2023	FISICO	26.00	26.00	26.00	0.00	0.00	0.00	0.00	0.00	0.00	0.00	0.00	0.00	0.00	0.00	26.00
						COSTEO S/	100,000.00	100,000.00	36,700.00	0.00	0.00	0.00	0.00	0.00	0.00	0.00	0.00	0.00	0.00	0.00	236,700.00
AOI00129702287	IMPLEMENTACIÓN DEL PLAN DE NEGOCIO DE LA ASOCIACIÓN DE PRODUCTORES AGROPECUARIOS LÍDERES ACCASO -	210503 - PILCUYO	PRODUCTOR	Muy Alta	2022	FISICO	25.00	25.00	25.00	25.00	25.00	25.00	25.00	0.00	0.00	0.00	0.00	0.00	25.00		
						COSTEO	1,600.00	1,600.00	1,600.00	1,600.00	1,600.00	1,600.00	1,600.00	0.00	0.00	0.00	0.00	0.00	0.00	11,200.00	

APROAGLI VACUNO DE ENGORDE - POAA PLANAF						S/															
AOI00129702288	IMPLEMENTACIÓN DEL PLAN DE NEGOCIO DE LA ASOCIACIÓN DE PRODUCTORES AGROPECUARIOS MÚLTIPLES DOS DE AGOSTO REAL MACHACAHUYO HUILACUNCA - HUANCANE VACUNO DE ENGORDE - POAA PLANAF	210601 - HUANCANE	PRODUCTOR	Muy Alta	2022	FISICO	22.00	22.00	22.00	22.00	22.00	22.00	22.00	22.00	0.00	0.00	0.00	0.00	22.00		
						COSTEO S/	1,600.00	146,148.00	1,600.00	1,600.00	120,000.00	1,600.00	1,600.00	1,600.00	0.00	0.00	0.00	0.00	275,748.00		
AOI00129702289	IMPLEMENTACION DEL PLAN DE NEGOCIO DE LA ASOCIACIÓN DE PRODUCTORES AGROPECUARIOS POKOPAKA NINAKARKA EN VACUNO DE ENGORDE - POAA PLANAF	HUANCANE	PRODUCTOR	Muy Alta	2022	FISICO	23.00	23.00	23.00	0.00	23.00	23.00	23.00	23.00	23.00	0.00	0.00	0.00	23.00		
						COSTEO S/	2,000.00	2,000.00	2,000.00	0.00	2,000.00	2,000.00	2,000.00	2,000.00	2,000.00	0.00	0.00	0.00	16,000.00		
AOI00129702290	IMPLEMENTACIÓN DEL PLAN DE NEGOCIO DE LA ASOCIACIÓN DE GANADEROS SANTA ROSA DE SORITOR EN LA PRODUCCIÓN DE LECHE - POAA - PLANAF	220105 - SORITOR	PRODUCTOR	Muy Alta	2022	FISICO	0.00	0.00	0.00	25.00	0.00	0.00	0.00	0.00	0.00	0.00	0.00	25.00			
						COSTEO S/	0.00	0.00	0.00	31,950.56	0.00	0.00	0.00	0.00	0.00	0.00	0.00	31,950.56			
AOI00129702291	IMPLEMENTACIÓN DEL PLAN DE NEGOCIO DE LA ASOCIACIÓN DE PRODUCTORES AGROPECUARIOS SAN ISIDRO DE LA PARCIALIDAD DE AZANGARILLO EN VACUNO DE ENGORDE - POAA PLANAF	210601 - HUANCANE	PRODUCTOR	Muy Alta	2022	FISICO	21.00	21.00	21.00	21.00	0.00	0.00	0.00	0.00	0.00	0.00	0.00	21.00			
						COSTEO S/	1,600.00	1,600.00	1,600.00	1,600.00	0.00	0.00	0.00	0.00	0.00	0.00	0.00	6,400.00			
AOI00129702292	IMPLEMENTACION DEL PLAN DE NEGOCIO DE LA ASOCIACIÓN DE PRODUCTORES AGROPECUARIOS SAN SANTIAGO - PILCUYO EN VACUNO DE ENGORDE - POAA PLANAF	210503 - PILCUYO	PRODUCTOR	Muy Alta	2022	FISICO	39.00	39.00	39.00	39.00	0.00	0.00	0.00	0.00	0.00	0.00	0.00	39.00			
						COSTEO S/	1,600.00	1,600.00	1,600.00	1,600.00	0.00	0.00	0.00	0.00	0.00	0.00	0.00	6,400.00			
AOI00129702293	IMPLEMENTACIÓN DEL PLAN DE NEGOCIO DE LA ASOCIACIÓN DE PRODUCTORES AGROPECUARIOS SECTOR VILUYO EN FIBRA DE ALPACA - POAA PLANAF	210302 - AJOYANI	PRODUCTOR	Muy Alta	2022	FISICO	24.00	24.00	24.00	24.00	24.00	24.00	0.00	0.00	0.00	0.00	0.00	24.00			
						COSTEO S/	8,000.00	1,600.00	140,367.00	1,600.00	1,600.00	1,600.00	0.00	0.00	0.00	0.00	0.00	154,767.00			
AOI00129702294	IMPLEMENTACIÓN DEL PLAN DE NEGOCIO DE LA ASOCIACIÓN DE PRODUCTORES AGROPECUARIOS TEBOL DE INAMPU EN LECHE - POAA PLANAF	210204 - ASILLO	PRODUCTOR	Muy Alta	2022	FISICO	30.00	30.00	30.00	30.00	30.00	30.00	0.00	0.00	0.00	0.00	0.00	30.00			
						COSTEO S/	2,500.00	2,500.00	129,348.52	2,500.00	2,500.00	2,500.00	0.00	0.00	0.00	0.00	0.00	141,848.52			
AOI00129702295	IMPLEMENTACIÓN DEL PLAN DE NEGOCIO DE LA ASOCIACIÓN DE PRODUCTORES AGROPECUARIOS UNIÓN ESMERALDA MACUS DEL CENTRO PUBLADO JILLOJA ZONA NORTE - ASILLO EN LECHE - POAA PLANAF	210204 - ASILLO	PRODUCTOR	Muy Alta	2022	FISICO	27.00	27.00	27.00	27.00	0.00	0.00	0.00	0.00	0.00	0.00	0.00	27.00			
						COSTEO S/	2,500.00	2,500.00	86,625.84	2,500.00	0.00	0.00	0.00	0.00	0.00	0.00	0.00	94,125.84			
AOI00129702296	IMPLEMENTACIÓN DEL PLAN DE NEGOCIO DE LA ASOCIACIÓN DE PRODUCTORES AGROPECUARIOS VALLECITO VERDE 4 DE AGOSTO COMUNIDAD CAMPESINA DE MULLACANI EN VACUNO DE ENGORDE - POAA PLANAF	210503 - PILCUYO	PRODUCTOR	Muy Alta	2022	FISICO	30.00	30.00	30.00	30.00	0.00	0.00	0.00	0.00	0.00	0.00	0.00	30.00			
						COSTEO S/	1,600.00	1,600.00	1,600.00	1,600.00	0.00	0.00	0.00	0.00	0.00	0.00	0.00	6,400.00			
AOI00129702297	IMPLEMENTACIÓN DEL PLAN DE NEGOCIO DE LA COMUNIDAD CAMPESINA DE CHACACONIZA EN FIBRA DE ALPACA - POAA PLANAF	210305 - CORANI	PRODUCTOR	Alta	2022	FISICO	0.00	0.00	0.00	0.00	0.00	0.00	0.00	0.00	0.00	0.00	64.00	64.00	64.00		
						COSTEO S/	0.00	0.00	0.00	0.00	0.00	0.00	0.00	0.00	0.00	0.00	500,000.00	100,799.00	600,799.00		
					2023	FISICO	64.00	64.00	64.00	64.00	64.00	0.00	0.00	0.00	0.00	0.00	0.00	0.00	0.00	0.00	64.00
						COSTEO S/	10,000.00	10,000.00	10,000.00	100,000.00	100,000.00	0.00	0.00	0.00	0.00	0.00	0.00	0.00	0.00	0.00	230,000.00

AOI00129702298	IMPLEMENTACIÓN DEL PLAN DE NEGOCIO DE LA ASOCIACIÓN DE PRODUCTORES AGROPECUARIOS Y ARTESANALES UNIÓN PUCARA DEL C.P. ANCOAMAYA EN VACUNO DE ENGORDE - POAA PLANAF	210501 - ILAVE	PRODUCTOR	Muy Alta	2022	FISICO	0.00	0.00	26.00	26.00	0.00	0.00	0.00	0.00	0.00	0.00	0.00	0.00	26.00
						COSTEO S/	0.00	0.00	2,000.00	2,000.00	0.00	0.00	0.00	0.00	0.00	0.00	0.00	0.00	4,000.00
AOI00129702299	IMPLEMENTACIÓN DEL PLAN DE NEGOCIO DE LA ASOCIACIÓN DE GANADEROS Y PRODUCTORES SANTA MARTHA EN LA PRODUCCIÓN DE LECHE - POAA - PLANAF	220304 - SANTA ROSA	PRODUCTOR	Muy Alta	2022	FISICO	18.00	0.00	0.00	0.00	0.00	0.00	0.00	0.00	0.00	0.00	0.00	0.00	18.00
						COSTEO S/	116,412.00	0.00	0.00	0.00	0.00	0.00	0.00	0.00	0.00	0.00	0.00	0.00	116,412.00
AOI00129702300	IMPLEMENTACIÓN DEL PLAN DE NEGOCIO DE LA ASOCIACIÓN DE PRODUCTORES AGROPECUARIOS Y CRIADORES EN GANADO VACUNO VALLE VERDE URANI EN VACUNO DE ENGORDE - POAA PLANAF	210501 - ILAVE	PRODUCTOR	Muy Alta	2022	FISICO	0.00	27.00	27.00	27.00	27.00	27.00	27.00	27.00	27.00	0.00	0.00	0.00	27.00
						COSTEO S/	0.00	2,000.00	2,000.00	136,234.00	2,000.00	2,000.00	2,000.00	2,000.00	2,000.00	0.00	0.00	0.00	150,234.00
AOI00129702301	IMPLEMENTACIÓN DEL PLAN DE NEGOCIO DE LA ASOCIACIÓN DE PRODUCTORES AGROPECUARIOS Y PROVEDORES DE LECHE SAN SEBASTIAN II COLLANA HUATA EN LECHE - POAA PLANAF	210108 - HUATA	PRODUCTOR	Muy Alta	2022	FISICO	25.00	25.00	25.00	0.00	0.00	0.00	0.00	0.00	0.00	0.00	0.00	0.00	25.00
						CCSTEO S/	1,600.00	1,600.00	1,600.00	0.00	0.00	0.00	0.00	0.00	0.00	0.00	0.00	0.00	4,800.00
AOI00129702302	IMPLEMENTACIÓN DEL PLAN DE NEGOCIO DE LA ASOCIACIÓN DE PRODUCTORES AGROPECUARIOS AGROINDUSTRIALES E INDUSTRIALES VILLA PALMA-TOCACHE EN EL CULTIVO DE PALMA ACEITERA - POAA - PLANAF	221001 - TOCACHE	PRODUCTOR	Muy Alta	2022	FISICO	0.00	0.00	46.00	0.00	0.00	0.00	0.00	0.00	0.00	0.00	0.00	0.00	46.00
						COSTEO S/	0.00	0.00	35,700.00	0.00	0.00	0.00	0.00	0.00	0.00	0.00	0.00	0.00	35,700.00
AOI00129702303	IMPLEMENTACION DEL PLAN DE NEGOCIO DE LA ASOCIACIÓN DE PRODUCTORES COMPETITIVOS AGROPECUARIOS Y SERVICIOS MÚLTIPLES TUNI RAMIS EN LECHE - POAA PLANAF	210607 - TARACO	PRODUCTOR	Muy Alta	2022	FISICO	39.00	39.00	39.00	39.00	39.00	39.00	0.00	0.00	0.00	0.00	0.00	0.00	39.00
						COSTEO S/	1,600.00	1,600.00	1,600.00	1,600.00	1,600.00	1,600.00	0.00	0.00	0.00	0.00	0.00	0.00	9,600.00
AOI00129702304	IMPLEMENTACIÓN DEL PLAN DE NEGOCIO DE LA ASOCIACIÓN DE PRODUCTORES DE CAMÉLIDOS ANDINOS Y ANIMALES MAYORES DEL SECTOR DE TINGUIÑA TURMANA SORONCCO EN LECHE - POAA PLANAF	210805 - MACARI	PRODUCTOR	Muy Alta	2022	FISICO	27.00	27.00	27.00	27.00	27.00	0.00	0.00	0.00	0.00	0.00	0.00	0.00	27.00
						COSTEO S/	1,540.00	1,540.00	1,540.00	1,540.00	1,540.00	0.00	0.00	0.00	0.00	0.00	0.00	0.00	7,700.00
AOI00129702305	IMPLEMENTACIÓN DEL PLAN DE NEGOCIO DE LA ASOCIACIÓN DE PRODUCTORES AGROPECUARIOS ANGAIZA EN LA PRODUCCIÓN DE LECHE - POAA - PLANAF	220101 - MOYOBAMBA	PRODUCTOR	Muy Alta	2022	FISICO	0.00	0.00	20.00	0.00	0.00	0.00	0.00	0.00	0.00	0.00	0.00	0.00	20.00
						COSTEO S/	0.00	0.00	5,136.64	0.00	0.00	0.00	0.00	0.00	0.00	0.00	0.00	0.00	5,136.64
AOI00129702306	IMPLEMENTACION DEL PLAN DE NEGOCIO DE LA ASOCIACIÓN DE PRODUCTORES PECUARIOS Y PROCESADORES DE PRODUCTOS LÁCTEOS SAN JOSE EN LECHE - POAA PLANAF	210212 - SAN JOSE	PRODUCTOR	Muy Alta	2022	FISICO	29.00	29.00	29.00	29.00	0.00	0.00	0.00	0.00	0.00	0.00	0.00	0.00	29.00
						COSTEO S/	2,000.00	2,000.00	2,000.00	2,000.00	0.00	0.00	0.00	0.00	0.00	0.00	0.00	0.00	8,000.00
AOI00129702307	IMPLEMENTACIÓN DEL PLAN DE NEGOCIO DE LA ASOCIACIÓN DE PRODUCTORES AGROPECUARIOS SOL NACIENTE DE ALTO EL SOL "APASONAS" EN EL CULTIVO DEL CACAO - POAA - PLANAF	220604 - PACHIZA	PRODUCTOR	Muy Alta	2022	FISICO	0.00	0.00	0.00	31.00	0.00	0.00	31.00	0.00	0.00	0.00	0.00	0.00	31.00
						COSTEO S/	0.00	0.00	0.00	15,733.69	0.00	0.00	61,045.50	0.00	0.00	0.00	0.00	0.00	76,779.19
AOI00129702308	IMPLEMENTACIÓN DEL PLAN DE NEGOCIO DE LA ASOCIACIÓN DE PRODUCTORES SAN FRANCISCO "CCAPAC HANCCO EN LECHE - POAA PLANAF	210801 - AYAVIRI	PRODUCTOR	Muy Alta	2022	FISICO	30.00	30.00	30.00	30.00	30.00	0.00	0.00	0.00	0.00	0.00	0.00	0.00	30.00
						COSTEO S/	1,600.00	1,600.00	124,948.31	1,600.00	1,600.00	0.00	0.00	0.00	0.00	0.00	0.00	0.00	131,348.31

AOI00129702309	IMPLEMENTACION DEL PLAN DE NEGOCIO DE LA ASOCIACIÓN DE PRODUCTORES VACUNOS Y OVINOS Y AGROPECUARIOS PICHAKANI ACOCOLLO HUERTACUCHO EN VACUNO DE ENGORDE - POAA PLANAF	210601 - HUANCANE	PRODUCTOR	Muy Alta	2022	FISICO	20.00	20.00	0.00	20.00	0.00	0.00	0.00	0.00	0.00	0.00	0.00	20.00
						COSTEO S/	1,600.00	1,600.00	1,600.00	1,600.00	1,600.00	0.00	0.00	0.00	0.00	0.00	0.00	8,000.00
AOI00129702310	IMPLEMENTACIÓN DEL PLAN DE NEGOCIO DE LA ASOCIACIÓN DE PRODUCTORES CACAOTEROS DEL VALLE DE CUÑUMBUZA-APROCAVAC EN EL CULTIVO DEL CACAO - POAA - PLANAF	220602 - CAMPANILLA	PRODUCTOR	Muy Alta	2022	FISICO	0.00	0.00	0.00	40.00	0.00	0.00	0.00	0.00	0.00	0.00	0.00	40.00
						COSTEO S/	0.00	0.00	0.00	30,221.44	0.00	0.00	0.00	0.00	0.00	0.00	0.00	30,221.44
AOI00129702311	IMPLEMENTACIÓN DEL PLAN DE NEGOCIO DE LA ASOCIACIÓN GANADERA FUNDOS CANTAGACHI AGFUCAN-CHUCARIPU EN LECHE - POAA PLANAF	210210 - SAMAN	PRODUCTOR	Muy Alta	2022	FISICO	30.00	30.00	30.00	0.00	0.00	0.00	0.00	0.00	0.00	0.00	0.00	30.00
						COSTEO S/	1,984.50	1,984.50	1,984.50	0.00	0.00	0.00	0.00	0.00	0.00	0.00	0.00	5,953.50
AOI00129702312	IMPLEMENTACIÓN DEL PLAN DE NEGOCIO DE LA ASOCIACIÓN INDIGENA DE PRODUCTORES PARA EL DESARROLLO DE CHUPA EN LECHE - POAA IMPLEMENTACION DEL PLAN DE NEGOCIO DE LA ASOCIACIÓN INDIGENA DE PRODUCTORES PARA EL DESARROLLO DE CHUPA EN LECHE - POAA PLANAF	210206 - CHUPA	PRODUCTOR	Muy Alta	2022	FISICO	25.00	25.00	25.00	25.00	25.00	0.00	0.00	0.00	0.00	0.00	0.00	25.00
						COSTEO S/	1,975.00	1,975.00	1,975.00	1,975.00	1,975.00	0.00	0.00	0.00	0.00	0.00	0.00	9,875.00
AOI00129702313	IMPLEMENTACIÓN DEL PLAN DE NEGOCIO DE LA ASOCIACIÓN MULTIPLE DE PRODUCTORES DE ALPAQUEROS OK'E PACCOCCHA EN FIBRA DE ALPACA - POAA PLANAF	210710 - VILAVILA	PRODUCTOR	Muy Alta	2022	FISICO	30.00	30.00	30.00	30.00	30.00	30.00	30.00	30.00	30.00	30.00	30.00	30.00
						COSTEO S/	1,600.00	1,600.00	1,600.00	1,600.00	1,600.00	1,600.00	1,600.00	1,600.00	1,600.00	1,600.00	1,600.00	19,200.00
					2023	FISICO	30.00	30.00	30.00	30.00	30.00	0.00	0.00	0.00	0.00	0.00	0.00	30.00
						COSTEO S/	1,600.00	1,600.00	1,600.00	1,600.00	1,600.00	0.00	0.00	0.00	0.00	0.00	0.00	8,000.00
AOI00129702314	IMPLEMENTACIÓN DEL PLAN DE NEGOCIO DE LA ASOCIACIÓN DE PRODUCTORES CAFETALEROS CERRO AZUL COFFEE EN EL CULTIVO DEL CAFÉ - POAA - PLANAF	220101 - MOYOBAMBA	PRODUCTOR	Muy Alta	2022	FISICO	0.00	0.00	95.00	0.00	95.00	0.00	0.00	0.00	95.00	0.00	0.00	95.00
						COSTEO S/	0.00	0.00	3,920.00	0.00	50,568.00	0.00	0.00	0.00	115,045.00	0.00	0.00	169,533.00
AOI00129702315	IMPLEMENTACIÓN DEL PLAN DE NEGOCIO DE LA ASOCIACIÓN PLANTA PROCESADORA DE QUESO NUEVA ESPERANZA DE MACARI EN LECHE - POAA PLANAF	210805 - MACARI	PRODUCTOR	Muy Alta	2022	FISICO	31.00	31.00	31.00	31.00	0.00	0.00	0.00	0.00	0.00	0.00	0.00	31.00
						COSTEO S/	1,314.00	1,314.00	1,314.00	1,314.00	0.00	0.00	0.00	0.00	0.00	0.00	0.00	5,256.00
AOI00129702316	IMPLEMENTACIÓN DEL PLAN DE NEGOCIO DE LA ASOCIACIÓN PRO-LECHERA FLOR PANTI PANTI CCAPALLA EN LECHE - POAA PLANAF	210102 - ACORA	PRODUCTOR	Muy Alta	2022	FISICO	36.00	36.00	0.00	0.00	0.00	0.00	0.00	0.00	0.00	0.00	0.00	36.00
						COSTEO S/	1,600.00	1,600.00	0.00	0.00	0.00	0.00	0.00	0.00	0.00	0.00	0.00	3,200.00
AOI00129702317	IMPLEMENTACIÓN DEL PLAN DE NEGOCIO DE LA COMITE DE USUARIOS DE AGUA PILCOCOTA DEL SUB SECTOR HIDRAULICO HUAMAN TAPARA EN LECHE - POAA PLANAF	210806 - NUÑO	PRODUCTOR	Muy Alta	2022	FISICO	26.00	26.00	26.00	26.00	26.00	26.00	26.00	0.00	0.00	0.00	0.00	26.00
						COSTEO S/	1,600.00	1,600.00	1,600.00	1,600.00	1,600.00	1,600.00	0.00	0.00	0.00	0.00	0.00	9,600.00
AOI00129702318	IMPLEMENTACIÓN DEL PLAN DE NEGOCIO DE LA COMUNIDAD CAMPESINA DE AJOYANI EN FIBRA DE ALPACA - POAA PLANAF	210302 - AJOYANI	PRODUCTOR	Muy Alta	2022	FISICO	0.00	25.00	25.00	25.00	25.00	25.00	0.00	0.00	0.00	0.00	0.00	25.00
						COSTEO S/	0.00	150,345.00	1,600.00	1,600.00	1,600.00	1,600.00	0.00	0.00	0.00	0.00	0.00	156,745.00
AOI00129702319	IMPLEMENTACIÓN DEL PLAN DE NEGOCIO DE LA ASOCIACIÓN DE PRODUCTORES ECOLÓGICOS "CAFÉ DEL ALTO MAYO"	220105 - SORITOR	PRODUCTOR	Muy Alta	2022	FISICO	0.00	0.00	0.00	0.00	0.00	0.00	60.00	0.00	0.00	0.00	0.00	60.00
						COSTEO S/	0.00	0.00	0.00	0.00	0.00	0.00	69,603.02	0.00	0.00	0.00	0.00	69,603.02

	APECAM EN EL CULTIVO DEL CAFÉ - POAA - PLANAF				2023	FISICO	0.00	0.00	60.00	0.00	0.00	0.00	0.00	0.00	0.00	0.00	0.00	60.00	
						CCSTEO S/	0.00	0.00	43,433.92	0.00	0.00	0.00	0.00	0.00	0.00	0.00	0.00	43,433.92	
AOI00129702320	IMPLEMENTACIÓN DEL PLAN DE NEGOCIO DE LA COMUNIDAD CAMPESINA DE CULLCO BELÉN EN FIBRA DE ALPACA - POAA PLANAF	210209 - POTONI	PRODUCTOR	Muy Alta	2022	FISICO	0.00	31.00	0.00	31.00	0.00	0.00	0.00	0.00	0.00	0.00	0.00	31.00	
						CCSTEO S/	0.00	24,825.79	0.00	41,376.32	0.00	0.00	0.00	0.00	0.00	0.00	0.00	66,202.11	
AOI00129702321	IMPLEMENTACIÓN DEL PLAN DE NEGOCIO DE LA COMUNIDAD CAMPESINA DE YANICO CUTURI DEL DISTRITO DE ARAPA PROVINCIA DE AZÁNGARO-PUNO EN LECHE - POAA PLANAF	210203 - ARAPA	PRODUCTOR	Muy Alta	2022	FISICO	50.00	50.00	50.00	50.00	50.00	50.00	50.00	50.00	0.00	0.00	0.00	0.00	50.00
						CCSTEO S/	1,400.00	1,400.00	1,400.00	1,400.00	1,400.00	1,400.00	1,400.00	1,400.00	0.00	0.00	0.00	0.00	11,200.00
AOI00129702322	IMPLEMENTACIÓN DEL PLAN DE NEGOCIO DE LA COMUNIDAD CAMPESINA URINSAYA COCHA TICUYO EN LECHE - POAA PLANAF	210806 - NUÑO A	PRODUCTOR	Muy Alta	2022	FISICO	29.00	29.00	29.00	0.00	0.00	0.00	0.00	0.00	0.00	0.00	0.00	0.00	29.00
						COSTEO S/	1,600.00	1,600.00	1,600.00	0.00	0.00	0.00	0.00	0.00	0.00	0.00	0.00	0.00	4,800.00
AOI00129702323	IMPLEMENTACIÓN DEL PLAN DE NEGOCIO DE LA ASOCIACIÓN DE PRODUCTORES SELVA NORORIENTAL EN EL CULTIVO DEL CAFÉ - POAA - PLANAF	220101 - MOYOBAMBA	PRODUCTOR	Muy Alta	2022	FISICO	0.00	0.00	76.00	0.00	76.00	0.00	0.00	76.00	0.00	0.00	0.00	0.00	76.00
						COSTEO S/	0.00	0.00	82,049.10	0.00	100,908.01	0.00	0.00	136,034.90	0.00	0.00	0.00	0.00	318,992.01
					2023	FISICO	0.00	0.00	76.00	0.00	0.00	0.00	76.00	0.00	0.00	0.00	0.00	0.00	76.00
						COSTEO S/	0.00	0.00	252,672.00	0.00	0.00	0.00	104,300.00	0.00	0.00	0.00	0.00	0.00	356,972.00
AOI00129702324	IMPLEMENTACIÓN DEL PLAN DE NEGOCIO DE LA ASOCIACIÓN DE PRODUCTORES VALLE DORADO EN EL CULTIVO DEL ARROZ - POAA - PLANAF	220801 - RIOJA	PRODUCTOR	Alta	2022	FISICO	51.00	0.00	0.00	0.00	0.00	0.00	0.00	0.00	0.00	0.00	0.00	0.00	51.00
						COSTEO S/	4,200.00	0.00	0.00	0.00	0.00	0.00	0.00	0.00	0.00	0.00	0.00	0.00	4,200.00
AOI00129702325	IMPLEMENTACIÓN DEL PLAN DE NEGOCIO DE LA ASOCIACIÓN VALLE GRANDE EN EL CULTIVO DEL CAFÉ - POAA - PLANAF	220105 - SORITOR	PRODUCTOR	Alta	2022	FISICO	0.00	0.00	0.00	0.00	0.00	149.00	0.00	0.00	0.00	0.00	0.00	0.00	149.00
						COSTEO S/	0.00	0.00	0.00	0.00	0.00	29,935.62	0.00	0.00	0.00	0.00	0.00	0.00	29,935.62
AOI00129702326	IMPLEMENTACIÓN DEL PLAN DE NEGOCIO DE LA COOPERATIVA AGRARIA MONTE AZUL EN EL CULTIVO DEL CAFÉ - POAA - PLANAF	220901 - TARAPOTO	PRODUCTOR	Muy Alta	2022	FISICO	0.00	0.00	56.00	0.00	0.00	56.00	0.00	0.00	0.00	56.00	0.00	0.00	56.00
						COSTEO S/	0.00	0.00	42,572.80	0.00	0.00	120,016.00	0.00	0.00	0.00	30,947.20	0.00	0.00	193,536.00
					2023	FISICO	0.00	0.00	56.00	0.00	0.00	0.00	0.00	0.00	0.00	0.00	0.00	0.00	56.00
						COSTEO S/	0.00	0.00	64,640.00	0.00	0.00	0.00	0.00	0.00	0.00	0.00	0.00	0.00	64,640.00
AOI00129702327	IMPLEMENTACIÓN DEL PLAN DE NEGOCIO DE LA COOPERATIVA AGROPECUARIA EL DORADO EN EL CULTIVO DEL MAÍZ AMARILLO DURO - POAA - PLANAF	220301 - SAN JOSE DE SISA	PRODUCTOR	Muy Alta	2022	FISICO	0.00	0.00	0.00	0.00	258.00	0.00	0.00	0.00	0.00	0.00	0.00	0.00	258.00
						COSTEO S/	0.00	0.00	0.00	0.00	67,645.00	0.00	0.00	0.00	0.00	0.00	0.00	0.00	67,645.00
AOI00129702328	IMPLEMENTACIÓN DEL PLAN DE NEGOCIO DE LA COOPERATIVA DE SERVICIOS MULTIPLES BOSQUE DEL ALTO MAYO LTDA. - COOPBAM EN EL CULTIVO DEL CAFÉ - POAA - PLANAF	220801 - RIOJA	PRODUCTOR	Muy Alta	2022	FISICO	0.00	105.00	0.00	0.00	105.00	0.00	0.00	105.00	0.00	0.00	105.00	0.00	105.00
						COSTEO S/	0.00	10,500.00	0.00	0.00	87,244.50	0.00	0.00	12,600.00	0.00	0.00	302,746.18	0.00	413,090.68
					2023	FISICO	0.00	0.00	105.00	0.00	0.00	105.00	0.00	0.00	0.00	0.00	0.00	0.00	105.00
						COSTEO S/	0.00	0.00	302,746.18	0.00	0.00	135,555.00	0.00	0.00	0.00	0.00	0.00	0.00	438,301.18
AOI00129702329	IMPLEMENTACIÓN DEL PLAN DE NEGOCIO EN LA ASOCIACIÓN GANADERA EL CONDOR EN LA PRODUCCIÓN DE LECHE - POAA - PLANAF	220101 - MOYOBAMBA	PRODUCTOR	Muy Alta	2022	FISICO	0.00	0.00	0.00	0.00	20.00	0.00	0.00	0.00	0.00	0.00	0.00	0.00	20.00
						COSTEO S/	0.00	0.00	0.00	0.00	69,797.84	0.00	0.00	0.00	0.00	0.00	0.00	0.00	69,797.84
AOI00129702330	IMPLEMENTACIÓN DEL PLAN DE NEGOCIO	220708 -	PRODUCTOR	Muy Alta	2022	FISICO	0.00	0.00	0.00	0.00	0.00	70.00	0.00	0.00	70.00	0.00	0.00	0.00	70.00

AOI00129702340	IMPLEMENTACIÓN DEL PLAN DE NEGOCIO DE LA ASOCIACIÓN DE PRODUCTORES AGROPECUARIOS MI HUAYLILLAS DEL DISTRITO DE CURGOS EN LA PRODUCCIÓN DE LECHE- POAA - PLANAF	130904 - CURGOS	PRODUCTOR	Alta	2022	FISICO	0.00	25.00	0.00	0.00	25.00	25.00	25.00	25.00	25.00	25.00	25.00	25.00
						COSTEO S/	0.00	186,240.00	0.00	0.00	62,080.00	2,500.00	2,500.00	2,500.00	34,580.00	2,500.00	2,500.00	2,500.00
					2023	FISICO	25.00	25.00	25.00	25.00	25.00	0.00	0.00	0.00	0.00	0.00	0.00	25.00
						COSTEO S/	2,500.00	2,500.00	2,500.00	2,500.00	2,500.00	0.00	0.00	0.00	0.00	0.00	0.00	12,500.00
AOI00129702341	IMPLEMENTACIÓN DEL PLAN DE NEGOCIO DE LA ASOCIACIÓN DE PRODUCTORES AGROPECUARIOS SAN ISIDRO SANTA MARIA APASIMIT EN EL CULTIVO DE ESPARRAGO - POAA - PLANAF	130701 - SAN PEDRO DE LLOC	PRODUCTOR	Media	2022	FISICO	0.00	8.00	0.00	8.00	0.00	0.00	0.00	0.00	8.00	0.00	0.00	8.00
						COSTEO S/	0.00	42,240.00	0.00	56,320.00	0.00	0.00	0.00	0.00	0.00	42,240.00	0.00	0.00
AOI00129702342	IMPLEMENTACIÓN DEL PLAN DE NEGOCIO DE LA ASOCIACIÓN DE PRODUCTORES AGROPECUARIOS SIERRA NATURAL ANDINA EN LA PRODUCCIÓN DE LECHE- POAA - PLANAF	130602 - AGALLPAMPA	PRODUCTOR	Media	2022	FISICO	0.00	22.00	22.00	0.00	22.00	0.00	0.00	0.00	0.00	0.00	0.00	22.00
						COSTEO S/	0.00	68,112.00	136,224.00	0.00	136,224.00	0.00	0.00	0.00	0.00	0.00	0.00	0.00
AOI00129702343	IMPLEMENTACIÓN DEL PLAN DE NEGOCIO DE LA ASOCIACIÓN DE PRODUCTORES AGROPECUARIOS UNIDOS PARA UN FUTURO DEL CASERIO PAMPA HERMOSA ALTA EN EL CULTIVO DE PAPA - POAA - PLANAF	130614 - USQUIL	PRODUCTOR	Media	2022	FISICO	0.00	0.00	39.00	0.00	0.00	0.00	0.00	0.00	0.00	0.00	0.00	39.00
						COSTEO S/	0.00	0.00	85,758.56	0.00	0.00	0.00	0.00	0.00	0.00	0.00	0.00	85,758.56
AOI00129702344	IMPLEMENTACIÓN DEL PLAN DE NEGOCIO DE LA ASOCIACIÓN DE PRODUCTORES AGROPECUARIOS Y TRANSFORMADORES DEL CASERIO LA VICTORIA EN LA PRODUCCIÓN DE LECHE- POAA - PLANAF	131003 - CACHICADAN	PRODUCTOR	Alta	2022	FISICO	0.00	0.00	0.00	23.00	0.00	0.00	23.00	23.00	23.00	23.00	23.00	23.00
						COSTEO S/	0.00	0.00	0.00	158,240.00	0.00	0.00	158,240.00	2,500.00	2,500.00	54,120.00	2,500.00	2,500.00
					2023	FISICO	23.00	23.00	23.00	23.00	23.00	23.00	0.00	0.00	0.00	0.00	0.00	23.00
						COSTEO S/	2,500.00	2,500.00	2,500.00	2,500.00	2,500.00	2,500.00	0.00	0.00	0.00	0.00	0.00	15,000.00
AOI00129702345	IMPLEMENTACIÓN DEL PLAN DE NEGOCIO DE LA ASOCIACIÓN DE PRODUCTORES ORGÁNICOS LA PERLA DEL NORTE EN EL CULTIVO DE BANANO - POAA - PLANAF	130401 - CHEPEN	PRODUCTOR	Alta	2022	FISICO	0.00	16.00	16.00	16.00	0.00	16.00	0.00	0.00	16.00	16.00	16.00	16.00
						COSTEO S/	0.00	55,000.00	55,000.00	55,000.00	0.00	82,500.00	0.00	0.00	3,500.00	3,000.00	3,000.00	3,000.00
					2023	FISICO	16.00	16.00	16.00	16.00	16.00	0.00	0.00	0.00	0.00	0.00	0.00	16.00
						COSTEO S/	3,000.00	3,000.00	3,000.00	3,000.00	3,000.00	0.00	0.00	0.00	0.00	0.00	0.00	15,000.00
AOI00129702346	IMPLEMENTACIÓN DEL PLAN DE NEGOCIO DE LA ASOCIACIÓN DE PRODUCTORES PRO PALTO DEL VALLE DE CHAO EN EL CULTIVO DE PALTA - POAA - PLANAF	131202 - CHAO	PRODUCTOR	Media	2022	FISICO	0.00	20.00	0.00	0.00	0.00	0.00	0.00	0.00	0.00	0.00	0.00	20.00
						COSTEO S/	0.00	82,487.10	0.00	0.00	0.00	0.00	0.00	0.00	0.00	0.00	0.00	0.00
AOI00129702347	IMPLEMENTACIÓN DEL PLAN DE NEGOCIO DE LA ASOCIACIÓN DE PRODUCTORES, GANADEROS AGROPECUARIOS E INDUSTRIALES MI FUTURO SANTA ROSA EN LA PRODUCCIÓN DE LECHE- POAA - PLANAF	131003 - CACHICADAN	PRODUCTOR	Alta	2022	FISICO	27.00	27.00	27.00	0.00	0.00	27.00	27.00	27.00	27.00	27.00	27.00	27.00
						COSTEO S/	131,939.40	2,500.00	131,939.40	0.00	0.00	131,939.40	7,500.00	8,980.00	2,500.00	2,500.00	2,500.00	2,500.00
					2023	FISICO	27.00	27.00	27.00	27.00	27.00	0.00	0.00	0.00	0.00	0.00	0.00	27.00
						COSTEO S/	2,500.00	2,500.00	2,500.00	2,500.00	2,500.00	2,500.00	0.00	0.00	0.00	0.00	0.00	15,000.00
AOI00129702348	IMPLEMENTACIÓN DEL PLAN DE NEGOCIO DE LA COOPERATIVA AGRARIA DE PRODUCTORES LOS EMPRENDEDORES DE LA PROVINCIA DE JULCAN EN EL CULTIVO DE PAPA - POAA - PLANAF	130504 - HUASO	PRODUCTOR	Media	2022	FISICO	0.00	100.00	0.00	0.00	0.00	100.00	0.00	0.00	0.00	0.00	0.00	100.00
						COSTEO S/	0.00	360,000.00	0.00	0.00	0.00	360,000.00	0.00	0.00	0.00	0.00	0.00	0.00
AOI00129702349	IMPLEMENTACIÓN DEL PLAN DE NEGOCIO DE LA COOPERATIVA AGRARIA VALLES	130601 - OTUZCO	PRODUCTOR	Media	2022	FISICO	0.00	0.00	59.00	59.00	59.00	59.00	59.00	59.00	59.00	59.00	59.00	59.00
						COSTEO S/	0.00	0.00	163,330.80	3,000.00	217,774.40	3,000.00	3,000.00	3,000.00	3,000.00	3,000.00	3,000.00	3,000.00

	INTERANDINOS MOCHE CHICAMA EN EL CULTIVO DE GRANADILLA - POAA - PLANAF				2023	FISICO	59.00	59.00	59.00	59.00	0.00	0.00	0.00	0.00	0.00	0.00	59.00
						COSTEO S/	3,000.00	130,330.80	3,000.00	3,000.00	0.00	0.00	0.00	0.00	0.00	0.00	139,330.80
AOI00129702350	IMPLEMENTACIÓN DEL PLAN DE NEGOCIO DE LA COOPERATIVA QUÑIJALLPA CHAO EN EL CULTIVO DE MARACUYA - POAA - PLANAF	131202 - CHAO	PRODUCTOR	Media	2022	FISICO	0.00	25.00	0.00	0.00	25.00	0.00	0.00	0.00	0.00	0.00	25.00
						COSTEO S/	0.00	87,943.20	0.00	0.00	58,628.80	0.00	0.00	0.00	0.00	0.00	146,572.00
AOI00129702351	IMPLEMENTACIÓN DEL PLAN DE NEGOCIO DE LA ASOCIACIÓN AGROPRODUCTIVA E INDUSTRIAL PARROQUIA VIRGEN DEL CARMEN HUAYLILLAS EN LA PRODUCCIÓN DE LECHE - POAA - PLANAF	130805 - HUAYLILLAS	PRODUCTOR	Media	2022	FISICO	25.00	25.00	25.00	25.00	25.00	25.00	25.00	25.00	25.00	25.00	25.00
						COSTEO S/	5,000.00	5,000.00	5,000.00	66,400.00	5,000.00	5,000.00	5,000.00	5,000.00	5,000.00	5,000.00	121,400.00
					2023	FISICO	25.00	25.00	25.00	25.00	25.00	25.00	25.00	25.00	25.00	25.00	25.00
						COSTEO S/	5,000.00	5,000.00	5,000.00	5,000.00	5,000.00	5,000.00	5,000.00	5,000.00	5,000.00	5,000.00	60,000.00
AOI00129702352	IMPLEMENTACIÓN DEL PLAN DE NEGOCIO DE LA ASOCIACIÓN AGROPECUARIA DE SERVICIOS MULTIPLES MOLLENDO MEJIA MILK DEL VALLE DE MAJES EN VACUNOS LECHE - POAA - PLANAF	040705 - MEJIA	PRODUCTOR	Alta	2022	FISICO	13.00	0.00	13.00	0.00	13.00	0.00	13.00	0.00	13.00	0.00	13.00
						COSTEO S/	3,500.00	0.00	3,500.00	0.00	3,500.00	0.00	3,500.00	0.00	3,500.00	0.00	21,000.00
					2023	FISICO	13.00	0.00	13.00	0.00	13.00	0.00	13.00	0.00	13.00	0.00	13.00
						COSTEO S/	3,500.00	0.00	3,500.00	0.00	3,500.00	0.00	3,500.00	0.00	3,500.00	0.00	21,000.00
AOI00129702353	IMPLEMENTACIÓN DEL PLAN DE NEGOCIO DE LA ASOCIACION AGROPECUARIA ECOLOGICA MULTIFAMILIAR DEL VALLE DE ARPUJON, AGUASANA, TAPARZA - YSAMAT EN CULTIVO DE PALTO - POAA - PLANAF	040408 - MACHAGUAY	PRODUCTOR	Alta	2022	FISICO	17.00	0.00	17.00	0.00	17.00	0.00	17.00	0.00	17.00	0.00	17.00
						COSTEO S/	3,500.00	0.00	3,500.00	0.00	3,500.00	0.00	3,500.00	0.00	3,500.00	0.00	21,000.00
					2023	FISICO	17.00	0.00	17.00	0.00	17.00	0.00	17.00	0.00	17.00	0.00	17.00
						COSTEO S/	3,500.00	0.00	3,500.00	0.00	3,500.00	0.00	3,500.00	0.00	3,500.00	0.00	21,000.00
AOI00129702354	IMPLEMENTACIÓN DEL PLAN DE NEGOCIO DE LA ASOCIACIÓN AGROPECUARIA VIRGEN DE FATIMA COTANAY MACHAGUAY EN CRIANZA DE CUYES - POAA - PLANAF	040408 - MACHAGUAY	PRODUCTOR	Alta	2022	FISICO	20.00	0.00	20.00	0.00	2.00	0.00	20.00	0.00	20.00	0.00	20.00
						COSTEO S/	3,500.00	0.00	3,500.00	0.00	3,500.00	0.00	3,500.00	0.00	3,500.00	0.00	21,000.00
					2023	FISICO	20.00	0.00	20.00	0.00	2.00	0.00	20.00	0.00	20.00	0.00	20.00
						COSTEO S/	3,500.00	0.00	3,500.00	0.00	3,500.00	0.00	3,500.00	0.00	3,500.00	0.00	21,000.00
AOI00129702355	IMPLEMENTACIÓN DEL PLAN DE NEGOCIO DE LA ASOCIACION CENTRO DE ACOPIO SEÑOR DE LOS MILAGROS DE MAJES EN VACUNOS LECHE - POAA - PLANAF	040520 - MAJES	PRODUCTOR	Muy Alta	2022	FISICO	0.00	0.00	71.00	0.00	71.00	0.00	0.00	0.00	0.00	0.00	71.00
						COSTEO S/	0.00	1,500.00	0.00	1,500.00	0.00	0.00	0.00	0.00	0.00	0.00	3,000.00
AOI00129702356	IMPLEMENTACIÓN DEL PLAN DE NEGOCIO DE LA ASOCIACIÓN CONSERVACIONISTA AGROPECUARIA SAN JOSE DE UZUÑA POLOBAYA EN VACUNOS LECHE - POAA - PLANAF	040114 - POLOBAYA	PRODUCTOR	Muy Alta	2022	FISICO	24.00	0.00	24.00	0.00	24.00	0.00	24.00	0.00	24.00	0.00	24.00
						COSTEO S/	3,500.00	0.00	3,500.00	0.00	3,500.00	0.00	3,500.00	0.00	3,500.00	0.00	21,000.00
					2023	FISICO	24.00	0.00	24.00	0.00	24.00	0.00	24.00	0.00	24.00	0.00	24.00
						COSTEO S/	3,500.00	0.00	3,500.00	0.00	3,500.00	0.00	3,500.00	0.00	3,500.00	0.00	21,000.00
AOI00129702357	IMPLEMENTACIÓN DEL PLAN DE NEGOCIO DE LA ASOCIACION DE CRIADORES DE CAMELIDOS SUDAMERICANOS DE TISCO ALLIN PACOCHA EN ALPACA - POAA - PLANAF	040517 - TISCO	PRODUCTOR	Muy Alta	2022	FISICO	27.00	0.00	27.00	0.00	27.00	0.00	27.00	0.00	27.00	0.00	27.00
						COSTEO S/	3,500.00	0.00	3,500.00	0.00	3,500.00	0.00	3,500.00	0.00	3,500.00	0.00	21,000.00
					2023	FISICO	27.00	0.00	27.00	0.00	27.00	0.00	27.00	0.00	27.00	0.00	27.00
						COSTEO S/	3,500.00	0.00	3,500.00	0.00	3,500.00	0.00	3,500.00	0.00	3,500.00	0.00	21,000.00
AOI00129702358	IMPLEMENTACIÓN DEL PLAN DE NEGOCIO DE LA ASOCIACION DE PRODUCTORES CORPAM EN VACUNOS LECHE - POAA - PLANAF	040410 - PAMPACOLCA	PRODUCTOR	Muy Alta	2022	FISICO	0.00	0.00	0.00	18.00	0.00	18.00	0.00	18.00	0.00	0.00	18.00
						COSTEO S/	0.00	0.00	0.00	1,600.00	0.00	1,600.00	0.00	1,600.00	0.00	0.00	4,800.00

AOI00129702359	IMPLEMENTACIÓN DEL PLAN DE NEGOCIO DE LA ASOCIACION DE PRODUCTORES DE ANIMALES MENORES SUMAC WIÑAY ACHOMA EN CRIANZA DE CUYES - POAA - PLANAF	040502 - ACHOMA	PRODUCTOR	Alta	2022	FISICO	22.00	0.00	22.00	0.00	22.00	0.00	22.00	0.00	22.00	0.00	22.00				
						COSTEO S/	3,500.00	0.00	3,500.00	0.00	3,500.00	0.00	3,500.00	0.00	3,500.00	0.00	3,500.00	0.00	21,000.00		
					2023	FISICO	22.00	0.00	22.00	0.00	22.00	0.00	22.00	0.00	22.00	0.00	22.00	0.00	22.00	0.00	22.00
						COSTEO S/	3,500.00	0.00	3,500.00	0.00	3,500.00	0.00	3,500.00	0.00	3,500.00	0.00	3,500.00	0.00	3,500.00	0.00	21,000.00
AOI00129702360	IMPLEMENTACIÓN DEL PLAN DE NEGOCIO DE LA ASOCIACION DE PRODUCTORES EXPORTADORES DE ACEITUNAS Y DERIVADOS DEL VALLE DE CHAPARRA - APEACHAPARRA EN CULTIVO DE OLIVO - POAA - PLANAF	040308 - CHAPARRA	PRODUCTOR	Muy Alta	2022	FISICO	35.00	0.00	35.00	0.00	35.00	0.00	35.00	0.00	35.00	0.00	35.00	0.00	35.00		
						COSTEO S/	3,500.00	0.00	3,500.00	0.00	3,500.00	0.00	3,500.00	0.00	3,500.00	0.00	3,500.00	0.00	21,000.00		
					2023	FISICO	35.00	0.00	35.00	0.00	35.00	0.00	35.00	0.00	35.00	0.00	35.00	0.00	35.00	0.00	35.00
						COSTEO S/	3,500.00	0.00	3,500.00	0.00	3,500.00	0.00	3,500.00	0.00	3,500.00	0.00	3,500.00	0.00	3,500.00	0.00	21,000.00
AOI00129702361	IMPLEMENTACIÓN DEL PLAN DE NEGOCIO DE LA ASOCIACION DE PRODUCTORES PECUARIOS KALLPA ACHOMA EN VACUNOS LECHE - POAA - PLANAF	040502 - ACHOMA	PRODUCTOR	Muy Alta	2022	FISICO	26.00	0.00	26.00	0.00	26.00	0.00	26.00	0.00	26.00	0.00	26.00	0.00	26.00		
						COSTEO S/	3,500.00	0.00	3,500.00	0.00	3,500.00	0.00	3,500.00	0.00	3,500.00	0.00	3,500.00	0.00	21,000.00		
					2023	FISICO	26.00	0.00	26.00	0.00	26.00	0.00	26.00	0.00	26.00	0.00	26.00	0.00	26.00	0.00	26.00
						COSTEO S/	3,500.00	0.00	3,500.00	0.00	3,500.00	0.00	3,500.00	0.00	3,500.00	0.00	3,500.00	0.00	3,500.00	0.00	21,000.00
AOI00129702362	IMPLEMENTACIÓN DEL PLAN DE NEGOCIO DE LA COOPERATIVA AGROPECUARIA PISCOPAMPA LTDA. - PLANAF	040410 - PAMPACOLCA	PRODUCTOR	Media	2022	FISICO	21.00	21.00	0.00	0.00	21.00	21.00	21.00	21.00	21.00	21.00	21.00	21.00	21.00		
						COSTEO S/	138,800.00	133,200.00	22,800.00	0.00	8,400.00	2,000.00	2,000.00	2,000.00	2,000.00	2,000.00	2,000.00	2,000.00	2,000.00	317,200.00	
					2023	FISICO	21.00	21.00	21.00	21.00	0.00	0.00	0.00	0.00	0.00	0.00	0.00	0.00	0.00	0.00	21.00
						COSTEO S/	2,000.00	2,000.00	2,000.00	2,000.00	0.00	0.00	0.00	0.00	0.00	0.00	0.00	0.00	0.00	0.00	8,000.00
AOI00129702363	IMPLEMENTACIÓN DEL PLAN DE NEGOCIO DE LA ARTESANOS ASOCIADOS SUMAC PALLAY - SIBAYO EN ALPACAS - POAA - PLANAF	040515 - SIBAYO	PRODUCTOR	Muy Alta	2022	FISICO	52.00	52.00	0.00	52.00	0.00	52.00	52.00	52.00	52.00	52.00	52.00	52.00	52.00		
						COSTEO S/	2,100.00	1,750.00	0.00	1,750.00	0.00	1,750.00	2,100.00	1,750.00	0.00	1,750.00	2,100.00	1,750.00	0.00	16,800.00	
AOI00129702364	IMPLEMENTACIÓN DEL PLAN DE NEGOCIO DE LA ASOCIACION DE AGRICULTORES DE PRODUCTORES LACTEOS DE YARABAMBA - ASOAGRIPOLAYA EN VACUNOS LECHE - POAA - PLANAF	040127 - YARABAMBA	PRODUCTOR	Alta	2022	FISICO	23.00	0.00	23.00	0.00	23.00	0.00	23.00	0.00	23.00	0.00	23.00	0.00	23.00		
						COSTEO S/	3,500.00	0.00	3,500.00	0.00	3,500.00	0.00	3,500.00	0.00	3,500.00	0.00	3,500.00	0.00	21,000.00		
					2023	FISICO	23.00	0.00	23.00	0.00	23.00	0.00	23.00	0.00	23.00	0.00	23.00	0.00	23.00	0.00	23.00
						COSTEO S/	3,500.00	0.00	3,500.00	0.00	3,500.00	0.00	3,500.00	0.00	3,500.00	0.00	3,500.00	0.00	3,500.00	0.00	21,000.00
AOI00129702365	IMPLEMENTACIÓN DEL PLAN DE NEGOCIO DE LA ASOCIACION DE JOVENES EMPRENDEDORES EN AGROINDUSTRIA Y PESQUERIA DEL DISTRITO DE TUTI EN VACUNOS LECHE - POAA - PLANAF	040518 - TUTI	PRODUCTOR	Muy Alta	2022	FISICO	0.00	32.00	0.00	32.00	0.00	32.00	0.00	32.00	0.00	0.00	0.00	0.00	32.00		
						COSTEO S/	0.00	1,400.00	0.00	1,400.00	0.00	1,400.00	0.00	1,400.00	0.00	0.00	0.00	0.00	0.00	5,600.00	
AOI00129702366	IMPLEMENTACIÓN DEL PLAN DE NEGOCIO DE LA ASOCIACION DE PRODUCTORES DE UVA DE MESA DE MAJES - PRUYA MAJES EN CULTIVO DE UVA - POAA - PLANAF	040520 - MAJES	PRODUCTOR	Muy Alta	2022	FISICO	22.00	0.00	22.00	0.00	22.00	0.00	22.00	0.00	22.00	0.00	22.00	0.00	22.00		
						COSTEO S/	1,848.00	0.00	1,848.00	0.00	1,848.00	0.00	1,848.00	0.00	1,848.00	0.00	1,848.00	0.00	1,848.00	0.00	11,088.00
AOI00129702367	IMPLEMENTACIÓN DEL PLAN DE NEGOCIO DE LA COOPERATIVA DE SERVICIOS ESPECIALES LOS WATA PUNCHOS DE CAYLLOMA EN ALPACAS - POAA - PLANAF	040505 - CAYLLOMA	PRODUCTOR	Muy Alta	2022	FISICO	77.00	77.00	77.00	77.00	77.00	77.00	77.00	77.00	77.00	77.00	0.00	0.00	0.00	77.00	
						COSTEO S/	3,010.00	1,610.00	3,010.00	1,610.00	3,010.00	1,610.00	3,010.00	1,610.00	3,010.00	1,610.00	3,010.00	1,610.00	0.00	0.00	0.00
AOI00129702368	IMPLEMENTACIÓN DEL PLAN DE NEGOCIO DE LA ASOCIACION AGROINDUSTRIALES DE LA PROVINCIA DE ISLAY - APROISLEN CULTIVO DE GRANADO - POAA - PLANAF	040701 - MOLLENDO	PRODUCTOR	Alta	2022	FISICO	20.00	0.00	20.00	0.00	20.00	0.00	20.00	0.00	20.00	0.00	20.00	0.00	20.00		
						COSTEO S/	3,500.00	0.00	3,500.00	0.00	3,500.00	0.00	3,500.00	0.00	3,500.00	0.00	3,500.00	0.00	3,500.00	0.00	21,000.00

POI MultiAnual con Programación Física y Costeo

					2023	FISICO COSTEO S/	20.00 3,500.00	0.00 0.00	20.00 3,500.00	0.00 0.00	20.00 3,500.00	0.00 0.00	20.00 3,500.00	0.00 0.00	20.00 3,500.00	0.00 0.00	20.00 21,000.00	
AOI00129702369	IMPLEMENTACIÓN DEL PLAN DE NEGOCIO DE LA ASOCIACION DE CRIADORES DE OVINOS SAN JUAN DEL DISTRITO DE YANQUE EN OVINOS - POAA - PLANAF	040519 - YANQUE	PRODUCTOR	Alta	2022	FISICO COSTEO S/	28.00 3,500.00	0.00 0.00	28.00 3,500.00	0.00 0.00	28.00 3,500.00	0.00 0.00	28.00 3,500.00	0.00 0.00	28.00 3,500.00	0.00 0.00	28.00 21,000.00	
					2023	FISICO COSTEO S/	28.00 3,500.00	0.00 0.00	28.00 3,500.00	0.00 0.00	28.00 3,500.00	0.00 0.00	28.00 3,500.00	0.00 0.00	28.00 3,500.00	0.00 0.00	28.00 21,000.00	
AOI00129702370	IMPLEMENTACIÓN DEL PLAN DE NEGOCIO DE LA ASOCIACION DE FRUTICULTORES DEL VALLE DE MAJES EN CULTIVO DE PALTO - POAA - PLANAF	040401 - APLAO	PRODUCTOR	Alta	2022	FISICO COSTEO S/	22.00 3,500.00	0.00 0.00	22.00 3,500.00	0.00 0.00	22.00 3,500.00	0.00 0.00	22.00 3,500.00	0.00 0.00	22.00 3,500.00	0.00 0.00	22.00 21,000.00	
					2023	FISICO COSTEO S/	22.00 3,500.00	0.00 0.00	22.00 3,500.00	0.00 0.00	22.00 3,500.00	0.00 0.00	22.00 3,500.00	0.00 0.00	22.00 3,500.00	0.00 0.00	22.00 21,000.00	
AOI00129702371	IMPLEMENTACIÓN DEL PLAN DE NEGOCIO DE LA ASOCIACION DE GANADEROS DE MACHAGUAY EN VACUNOS DE LECHE - POAA - PLANAF	040408 - MACHAGUAY	PRODUCTOR	Alta	2022	FISICO COSTEO S/	23.00 3,500.00	0.00 0.00	23.00 3,500.00	0.00 0.00	23.00 3,500.00	0.00 0.00	23.00 3,500.00	0.00 0.00	23.00 3,500.00	0.00 0.00	23.00 21,000.00	
					2023	FISICO COSTEO S/	23.00 3,500.00	0.00 0.00	23.00 3,500.00	0.00 0.00	23.00 3,500.00	0.00 0.00	23.00 3,500.00	0.00 0.00	23.00 3,500.00	0.00 0.00	23.00 21,000.00	
AOI00129702372	IMPLEMENTACIÓN DEL PLAN DE NEGOCIO DE LA ASOCIACION DE MUJERES EMPRENDEDORAS EN PRODUCCIÓN, TRANSFORMACIÓN Y COMERCIALIZACION DE LA QUINUA Y OTROS PRODUCTOS ORGANICOS DE LA UNIÓN EN CRIANZA DE CUYES - POAA - PLANAF	040101 - AREQUIPA	PRODUCTOR	Alta	2022	FISICO COSTEO S/	12.00 3,500.00	0.00 0.00	12.00 3,500.00	0.00 0.00	12.00 3,500.00	0.00 0.00	12.00 3,500.00	0.00 0.00	12.00 3,500.00	0.00 0.00	12.00 21,000.00	
					2023	FISICO COSTEO S/	12.00 3,500.00	0.00 0.00	12.00 3,500.00	0.00 0.00	12.00 3,500.00	0.00 0.00	12.00 3,500.00	0.00 0.00	12.00 3,500.00	0.00 0.00	12.00 21,000.00	
AOI00129702373	IMPLEMENTACIÓN DEL PLAN DE NEGOCIO DE LA ASOCIACION DE PRODUCTORES AGROPECUARIOS VIRGEN DE LA LUZ PAMPACOLCA EN VACUNOS LECHE - - PLANAF	040410 - PAMPACOLCA	PRODUCTOR	Muy Alta	2022	FISICO COSTEO S/	27.00 3,500.00	0.00 0.00	27.00 3,500.00	0.00 0.00	27.00 3,500.00	0.00 0.00	27.00 3,500.00	0.00 0.00	27.00 3,500.00	0.00 0.00	27.00 21,000.00	
					2023	FISICO COSTEO S/	27.00 3,500.00	0.00 0.00	27.00 3,500.00	0.00 0.00	27.00 3,500.00	0.00 0.00	27.00 3,500.00	0.00 0.00	27.00 3,500.00	0.00 0.00	27.00 21,000.00	
AOI00129702374	IMPLEMENTACIÓN DEL PLAN DE NEGOCIO DE LA ASOCIACION DE PRODUCTORES DE MAJES EN CULTIVO DE UVA - POAA - PLANAF	040520 - MAJES	PRODUCTOR	Muy Alta	2022	FISICO COSTEO S/	0.00 0.00	0.00 0.00	0.00 0.00	0.00 0.00	33.00 600.00	33.00 600.00	0.00 0.00	0.00 0.00	0.00 0.00	33.00 600.00	33.00 600.00	33.00 2,400.00
AOI00129702375	IMPLEMENTACIÓN DEL PLAN DE NEGOCIO DE LA ASOCIACION PRODUCTORES AGRARIOS IRRIGACION MAJES - APAIM EN CULTIVO DE PALTA - POAA - PLANAF	040520 - MAJES	PRODUCTOR	Alta	2022	FISICO COSTEO S/	19.00 3,500.00	0.00 0.00	19.00 3,500.00	0.00 0.00	19.00 3,500.00	0.00 0.00	19.00 3,500.00	0.00 0.00	19.00 3,500.00	0.00 0.00	19.00 21,000.00	
					2023	FISICO COSTEO S/	19.00 3,500.00	0.00 0.00	19.00 3,500.00	0.00 0.00	19.00 3,500.00	0.00 0.00	19.00 3,500.00	0.00 0.00	19.00 3,500.00	0.00 0.00	19.00 21,000.00	
AOI00129702376	IMPLEMENTACIÓN DEL PLAN DE NEGOCIO DE LA ASOCIACION AGROINDUSTRIAL DE PRODUCTORES ECOLÓGICOS TUNQUIMAYO EN CULTIVO DE CAFÉ - POAA PLANAF	211101 - JULIACA	PRODUCTOR	Alta	2023	FISICO COSTEO S/	0.00 0.00	0.00 0.00	25.00 86.00	25.00 129,000.00	25.00 215,000.00	0.00 0.00	0.00 0.00	0.00 0.00	0.00 0.00	0.00 0.00	0.00 344,086.00	
AOI00129702377	IMPLEMENTACIÓN DEL PLAN DE NEGOCIO DE LA ASOCIACION DE ALPAQUEROS DEL CENTRO POBLADO DE AGUAS CALIENTES	210102 - ACORA	PRODUCTOR	Media	2023	FISICO COSTEO S/	0.00 0.00	0.00 0.00	0.00 0.00	0.00 0.00	0.00 0.00	0.00 0.00	0.00 0.00	25.00 107,500.00	25.00 161,200.00	25.00 268,750.00	0.00 0.00	0.00 537,500.00

DEL DISTRITO DE ACORA EN FIBRA DE ALPACA - POAA PLANAF																				
AOI00129702378	IMPLEMENTACIÓN DEL PLAN DE NEGOCIO DE LA ASOCIACIÓN DE ARTESANOS BABY ALPACAS EN FIBRA DE ALPACA - POAA PLANAF	210602 - COJATA	PRODUCTOR	Alta	2023	FISICO	0.00	0.00	22.00	22.00	22.00	0.00	0.00	0.00	0.00	0.00	0.00	0.00	22.00	
						COSTEO S/	0.00	0.00	75.20	112,793.00	187,988.00	0.00	0.00	0.00	0.00	0.00	0.00	0.00	0.00	0.00
AOI00129702379	IMPLEMENTACIÓN DEL PLAN DE NEGOCIO DE LA ASOCIACIÓN VIÑA ESPERANZA IRRIGACIÓN MAJES EN VACUNOS LECHE - POAA - PLANAF	040520 - MAJES	PRODUCTOR	Muy Alta	2022	FISICO	0.00	0.00	0.00	0.00	0.00	30.00	0.00	0.00	0.00	0.00	0.00	0.00	30.00	30.00
						COSTEO S/	0.00	0.00	0.00	0.00	0.00	600.00	0.00	0.00	0.00	0.00	0.00	0.00	0.00	600.00
AOI00129702380	IMPLEMENTACIÓN DEL PLAN DE NEGOCIO DE LA ASOCIACIÓN DE CRIADORES DE ALPACAS SOCIEDAD PERUANA MARIANO MELGAR NUÑO EN FIBRA DE ALPACA - POAA PLANAF	210806 - NUNOA	PRODUCTOR	Alta	2023	FISICO	0.00	0.00	24.00	0.00	24.00	0.00	0.00	0.00	0.00	0.00	0.00	0.00	24.00	
						COSTEO S/	0.00	0.00	172.08	0.00	172,080.00	0.00	0.00	0.00	0.00	0.00	0.00	0.00	0.00	0.00
AOI00129702381	IMPLEMENTACIÓN DEL PLAN DE NEGOCIO DE LA ASOCIACIÓN DE CRIADORES DE GANADO VACUNO BROWN SWISS AZANGARO - ACGVBSA EN LECHE - POAA PLANAF	210201 - AZANGARO	PRODUCTOR	Alta	2023	FISICO	0.00	0.00	0.00	0.00	59.00	0.00	59.00	0.00	0.00	59.00	0.00	0.00	59.00	
						COSTEO S/	0.00	0.00	0.00	0.00	138,768.00	0.00	208,152.00	0.00	0.00	346,920.00	0.00	0.00	693,840.00	
AOI00129702382	IMPLEMENTACIÓN DEL PLAN DE NEGOCIO DE LA ASOCIACIÓN DE MANEJO DE VICUÑAS DE LA PARCIALIDAD DE APACHETA EN FIBRA DE VICUÑA - POAA PLANAF	210502 - CAPASO	PRODUCTOR	Alta	2023	FISICO	0.00	0.00	0.00	0.00	37.00	0.00	37.00	0.00	0.00	0.00	0.00	0.00	37.00	
						COSTEO S/	0.00	0.00	0.00	0.00	210,760.00	0.00	210,760.00	0.00	0.00	0.00	0.00	0.00	0.00	421,520.00
AOI00129702383	IMPLEMENTACIÓN DEL PLAN DE NEGOCIO DE LA ASOCIACIÓN DE MEDIANOS PRODUCTORES AGROPECUARIOS EL PROGRESO DE QUISPUCUCHO SUCASCO COATA - PUNO EN LECHE - POAA PLANAF	210107 - COATA	PRODUCTOR	Alta	2023	FISICO	0.00	0.00	0.00	0.00	0.00	0.00	0.00	25.00	25.00	25.00	0.00	0.00	25.00	
						COSTEO S/	0.00	0.00	0.00	0.00	0.00	0.00	0.00	85,850.00	128,775.00	214,625.00	0.00	0.00	429,250.00	
AOI00129702384	IMPLEMENTACIÓN DEL PLAN DE NEGOCIO DE LA ASOCIACIÓN AGROINDUSTRIAL SAN ISIDRO LABRADOR DE ATASCURO - TARACO - AISILAT EN ENGORDE DE VACUNO - POAA PLANAF	210601 - HUANCANE	PRODUCTOR	Alta	2023	FISICO	0.00	0.00	0.00	0.00	24.00	24.00	24.00	0.00	0.00	0.00	0.00	0.00	24.00	
						COSTEO S/	0.00	0.00	0.00	0.00	85,940.00	128,910.00	214,850.00	0.00	0.00	0.00	0.00	0.00	429,700.00	
AOI00129702385	IMPLEMENTACIÓN DEL PLAN DE NEGOCIO DE LA EMPRESA AGRICOLA SANTA MARIA SAC EN VACUNOS LECHE - POAA - PLANAF	040520 - MAJES	PRODUCTOR	Alta	2022	FISICO	7.00	0.00	7.00	0.00	7.00	0.00	7.00	0.00	7.00	0.00	7.00	0.00	7.00	
						COSTEO S/	3,500.00	0.00	3,500.00	0.00	3,500.00	0.00	3,500.00	0.00	3,500.00	0.00	3,500.00	0.00	21,000.00	
					2023	FISICO	7.00	0.00	7.00	0.00	7.00	0.00	7.00	0.00	7.00	0.00	7.00	0.00	7.00	
						COSTEO S/	3,500.00	0.00	3,500.00	0.00	3,500.00	0.00	3,500.00	0.00	3,500.00	0.00	3,500.00	0.00	21,000.00	
AOI00129702386	IMPLEMENTACIÓN DEL PLAN DE NEGOCIO DE LA ASOCIACIÓN DE ACOPIO Y PRODUCTORES DE GANADO - TRAPICHE EN CAMELIDOS - POAA PLANAF	211002 - ANANEA	PRODUCTOR	Alta	2023	FISICO	0.00	0.00	54.00	0.00	54.00	0.00	0.00	54.00	0.00	54.00	0.00	0.00	54.00	
						COSTEO S/	0.00	0.00	154.84	0.00	232,266.00	0.00	0.00	154.84	0.00	232,266.00	0.00	0.00	464,841.68	
AOI00129702387	IMPLEMENTACIÓN DEL PLAN DE NEGOCIO DE LA ASOCIACIÓN DE PEQUEÑOS Y MEDIANOS PRODUCTORES AGROPECUARIOS Y ARTESANAL TATITO LOCUMBA EN LECHE - POAA PLANAF	210503 - PILCUYO	PRODUCTOR	Media	2023	FISICO	0.00	0.00	0.00	0.00	0.00	0.00	0.00	0.00	29.00	29.00	29.00	0.00	29.00	
						COSTEO S/	0.00	0.00	0.00	0.00	0.00	0.00	0.00	0.00	166,266.67	166,266.67	166,266.67	0.00	498,800.01	
AOI00129702388	IMPLEMENTACIÓN DEL PLAN DE NEGOCIO DE LA ASOCIACIÓN DE PRODUCCIÓN Y COMERCIALIZACIÓN DE CAMELIDOS SAN ROSA	210504 - SANTA ROSA	PRODUCTOR	Alta	2023	FISICO	0.00	0.00	18.00	18.00	0.00	0.00	0.00	0.00	0.00	0.00	0.00	0.00	18.00	
						COSTEO	0.00	0.00	151,685.00	151,685.00	0.00	0.00	0.00	0.00	0.00	0.00	0.00	0.00	303,370.00	

ANTONIO DE PADUA EN FIBRA DE ALPACA - POAA PLANAF					S/																		
AOI00129702389	IMPLEMENTACIÓN DEL PLAN DE NEGOCIO DE LA EMPRESA COMUNAL TURISTICA DE AGUAS TERMALES HUANCARAMA LTDA. EN VACUNOS LECHE - POAA - PLANAF	040409 - ORCOPAMPA	PRODUCTOR	Alta	2022	FISICO	40.00	0.00	40.00	40.00	40.00	40.00	40.00	40.00	40.00	40.00	40.00	40.00	40.00	40.00	40.00	409,920.00	
					COSTEO S/	8,000.00	0.00	140,000.00	249,120.00	1,600.00	1,600.00	1,600.00	1,600.00	1,600.00	1,600.00	1,600.00	1,600.00	1,600.00	1,600.00	1,600.00	1,600.00	1,600.00	1,600.00
AOI00129702390	IMPLEMENTACIÓN DEL PLAN DE NEGOCIO DE LA ASOCIACIÓN DE PRODUCTORES AGROPECUARIOS SAQATIRA DE ANTAYMARCA EN CULTIVO DE PAPA - POAA PLANAF	210807 - ORURILLO	PRODUCTOR	Media	2023	FISICO	0.00	0.00	0.00	0.00	0.00	0.00	0.00	0.00	21.00	0.00	21.00	0.00	21.00	0.00	21.00	376,467.00	
					COSTEO S/	0.00	0.00	0.00	0.00	0.00	0.00	0.00	0.00	0.00	188,233.50	0.00	188,233.50	0.00	188,233.50	0.00	188,233.50	0.00	188,233.50
AOI00129702391	IMPLEMENTACIÓN DEL PLAN DE NEGOCIO DE LA COOPERATIVA DE USUARIOS 24 DE JUNIO LTDA 02 EN ALPACA - POAA - PLANAF	040517 - TISCO	PRODUCTOR	Alta	2022	FISICO	24.00	0.00	24.00	0.00	24.00	0.00	24.00	0.00	24.00	0.00	24.00	0.00	24.00	0.00	24.00	21,000.00	
					COSTEO S/	3,500.00	0.00	3,500.00	0.00	3,500.00	0.00	3,500.00	0.00	3,500.00	0.00	3,500.00	0.00	3,500.00	0.00	3,500.00	0.00	3,500.00	0.00
AOI00129702392	IMPLEMENTACIÓN DEL PLAN DE NEGOCIO DE LA ASOCIACION DE AGROEXPORTACIONES URACA DEL VALLE DE MAJES EN CULTIVO DE PALTA - PLANAF	040413 - URACA	PRODUCTOR	Alta	2022	FISICO	14.00	0.00	14.00	0.00	14.00	0.00	14.00	0.00	14.00	0.00	14.00	0.00	14.00	0.00	14.00	21,000.00	
					COSTEO S/	3,500.00	0.00	3,500.00	0.00	3,500.00	0.00	3,500.00	0.00	3,500.00	0.00	3,500.00	0.00	3,500.00	0.00	3,500.00	0.00	3,500.00	0.00
AOI00129702393	IMPLEMENTACIÓN DEL PLAN DE NEGOCIO DE LA ASOCIACION DE PRODUCTORES AGROPECUARIOS ILLARY CHANA VICTORIA - TIRAPATA EN LECHE - POAA PLANAF	210215 - TIRAPATA	PRODUCTOR	Alta	2023	FISICO	0.00	0.00	0.00	0.00	0.00	21.00	21.00	21.00	0.00	0.00	0.00	0.00	0.00	0.00	0.00	21.00	451,500.00
					COSTEO S/	0.00	0.00	0.00	0.00	0.00	72,000.00	125,400.00	254,100.00	0.00	0.00	0.00	0.00	0.00	0.00	0.00	0.00	0.00	0.00
AOI00129702394	IMPLEMENTACIÓN DEL PLAN DE NEGOCIO DE LA ASOCIACION DE PRODUCTORES AGROPECUARIOS NUEVO DESPERTAR DE LA COMUNIDAD HUAPACA SANTIAGO EN LECHE - POAA PLANAF	210406 - POMATA	PRODUCTOR	Alta	2024	FISICO	0.00	0.00	25.00	25.00	25.00	0.00	0.00	0.00	0.00	0.00	0.00	0.00	0.00	0.00	0.00	25.00	430,000.00
					COSTEO S/	0.00	0.00	95,400.00	130,200.00	204,400.00	0.00	0.00	0.00	0.00	0.00	0.00	0.00	0.00	0.00	0.00	0.00	0.00	0.00
AOI00129702395	IMPLEMENTACIÓN DEL PLAN DE GESTION EMPRESARIAL DE LA COOPERATIVA AGRARIA INTEGRAL LUZ DE LA ESPERANZA, EN CULTIVO DE CACAO - POAA - PLANAF	160401 - RAMON CASTILLA	PRODUCTOR	Alta	2022	FISICO	27.00	0.00	27.00	0.00	27.00	0.00	27.00	0.00	27.00	0.00	27.00	0.00	27.00	0.00	27.00	39,000.00	
					COSTEO S/	3,250.00	3,250.00	3,250.00	3,250.00	3,250.00	3,250.00	3,250.00	3,250.00	3,250.00	3,250.00	3,250.00	3,250.00	3,250.00	3,250.00	3,250.00	3,250.00	3,250.00	3,250.00
AOI00129702396	IMPLEMENTACIÓN DEL PLAN DE NEGOCIO DE LA ASOCIACIÓN DE PRODUCTORES AGROPECUARIOS POCOAQUE HUAPACA SANTIAGO - POMATA EN LECHE - POAA PLANAF	210406 - POMATA	PRODUCTOR	Alta	2024	FISICO	0.00	0.00	0.00	24.00	0.00	0.00	24.00	0.00	0.00	0.00	0.00	0.00	0.00	0.00	0.00	24.00	411,632.00
					COSTEO S/	0.00	0.00	0.00	205,816.00	0.00	0.00	205,816.00	0.00	0.00	0.00	0.00	0.00	0.00	0.00	0.00	0.00	0.00	0.00
AOI00129702397	IMPLEMENTACIÓN DEL PLAN DE NEGOCIO DE LA ASOCIACIÓN DE GANADEROS DE LA PROVINCIA DEL DORADO "ASOGAN" EN LA PRODUCCIÓN DE LECHE - POAA PLANAF	210601 - HUANCANE	PRODUCTOR	Alta	2024	FISICO	0.00	0.00	22.00	22.00	22.00	0.00	0.00	0.00	0.00	0.00	0.00	0.00	0.00	0.00	0.00	22.00	380,320.00
					COSTEO S/	0.00	0.00	98,770.00	160,400.00	121,150.00	0.00	0.00	0.00	0.00	0.00	0.00	0.00	0.00	0.00	0.00	0.00	0.00	0.00
AOI00129702398	IMPLEMENTACIÓN DEL PLAN DE NEGOCIO DE LA ASOCIACION DE PRODUCTORES	210601 - HUANCANE	PRODUCTOR	Alta	2024	FISICO	0.00	0.00	0.00	0.00	21.00	21.00	21.00	0.00	0.00	0.00	0.00	0.00	0.00	0.00	0.00	21.00	352,446.00
					COSTEO S/	0.00	0.00	0.00	0.00	12,300.00	150,200.00	189,946.00	0.00	0.00	0.00	0.00	0.00	0.00	0.00	0.00	0.00	0.00	0.00

AGROPECUARIOS RIMA RIMA DEL SECTOR LACARIA TAURAHUTA - HUANCANE EN ENGORDE DE VACUNO -POAA PLANAF						COSTEO S/																
AOI00129702399	IMPLEMENTACIÓN DEL PLAN DE NEGOCIO DE LA ASOCIACION DE PRODUCTORES AGROPECUARIOS S/J CACHIPASCANA - UMALSO EN FIBRA DE ALPACA - POAA PLANAF	210211 - SAN ANTON	PRODUCTOR	Alta	2024	FISICO	22.00	22.00	0.00	0.00	0.00	0.00	0.00	0.00	0.00	0.00	0.00	0.00	22.00			
						COSTEO S/	142,650.00	142,650.00	0.00	0.00	0.00	0.00	0.00	0.00	0.00	0.00	0.00	0.00	0.00	0.00	0.00	285,300.00
AOI00129702400	IMPLEMENTACIÓN DEL PLAN DE NEGOCIO DE LA ASOCIACION DE PRODUCTORES AGROPECUARIOS CORANI CUPI APAC EN LECHE - POAA PLANAF	210803 - CUPI	PRODUCTOR	Alta	2023	FISICO	0.00	0.00	0.00	0.00	0.00	0.00	0.00	0.00	29.00	29.00	29.00	0.00	0.00	29.00		
						COSTEO S/	0.00	0.00	0.00	0.00	0.00	0.00	0.00	0.00	99,370.00	149,055.00	248,425.00	0.00	0.00	0.00	496,850.00	
AOI00129702401	IMPLEMENTACIÓN DEL PLAN DE NEGOCIO DE LA ASOCIACION DE PRODUCTORES DE ARROZ DEL VALLE DEL SHANUSI EN CULTIVO DE ARROZ - POAA - PLANAF	160201 - YURIMAGUAS	PRODUCTOR	Muy Alta	2022	FISICO	0.00	0.00	58.00	0.00	0.00	0.00	0.00	0.00	58.00	0.00	0.00	0.00	0.00	58.00		
						COSTEO S/	0.00	0.00	229,986.85	0.00	0.00	0.00	0.00	0.00	103,488.25	0.00	0.00	0.00	0.00	0.00	333,475.10	
AOI00129702402	IMPLEMENTACIÓN DEL PLAN DE NEGOCIO DE LA ASOCIACION DE AGRICULTORES AGROPECUARIOS DE LA COMUNIDAD "EL PROGRESO" DEL CULTIVO DE COPOAZU-POAA - PLANAF	170102 - INAMBARI	PRODUCTOR	Muy Alta	2022	FISICO	0.00	0.00	25.00	25.00	25.00	25.00	0.00	0.00	0.00	0.00	0.00	0.00	0.00	25.00		
						COSTEO S/	0.00	0.00	13,000.00	6,000.00	3,000.00	2,500.00	0.00	0.00	0.00	0.00	0.00	0.00	0.00	0.00	24,500.00	
AOI00129702403	IMPLEMENTACION DEL PLAN DE NEGOCIO DE LA ASOCIACION DE GANADEROS DE CARNE Y LECHE DE MADRE DE DIOS DE LA CRIANZA GANADO VACUNO-POAA - PLANAF	170101 - TAMBOPATA	PRODUCTOR	Media	2022	FISICO	0.00	0.00	0.00	0.00	0.00	0.00	0.00	0.00	0.00	30.00	30.00	30.00	30.00	30.00		
						COSTEO S/	0.00	0.00	0.00	0.00	0.00	0.00	0.00	0.00	20,000.00	25,000.00	65,000.00	65,000.00	175,000.00			
					2023	FISICO	30.00	30.00	30.00	30.00	30.00	30.00	30.00	30.00	30.00	30.00	30.00	30.00	30.00	30.00	30.00	30.00
						COSTEO S/	45,000.00	25,000.00	12,000.00	12,000.00	12,000.00	22,000.00	22,000.00	8,000.00	8,000.00	8,000.00	8,000.00	8,000.00	8,000.00	190,000.00		
2024	FISICO	30.00	30.00	30.00	0.00	30.00	0.00	30.00	0.00	0.00	0.00	0.00	0.00	0.00	0.00	0.00	0.00	30.00				
	COSTEO S/	15,000.00	1,000.00	8,000.00	0.00	8,000.00	0.00	80,000.00	0.00	0.00	0.00	0.00	0.00	0.00	0.00	0.00	0.00	112,000.00				
AOI00129702404	IMPLEMENTACIÓN DEL PLAN DE NEGOCIO DE LA ASOCIACION DE PRODUCTORES AGROPECUARIOS SANTA FE DE ACHAY EN ENGORDE DE VACUNO -POAA PLANAF	210202 - ACHAYA	PRODUCTOR	Alta	2024	FISICO	0.00	0.00	0.00	0.00	0.00	0.00	22.00	22.00	0.00	22.00	0.00	0.00	22.00			
						COSTEO S/	0.00	0.00	0.00	0.00	0.00	0.00	112,300.00	130,400.00	0.00	135,700.00	0.00	0.00	378,400.00			
AOI00129702405	IMPLEMENTACIÓN DEL PLAN DE NEGOCIO DE LA ASOCIACION DE PRODUCTORES AGROPECUARIOS SANTISIMA TRINIDAD DOS DE MAYO DE LA PARCIALIDAD KAKACHI-HUANCANE EN ENGORDE DE VACUNO - POAA PLANAF	210601 - HUANCANE	PRODUCTOR	Alta	2024	FISICO	31.00	31.00	31.00	0.00	0.00	0.00	0.00	0.00	0.00	0.00	0.00	0.00	31.00			
						COSTEO S/	100,666.60	100,667.00	10,667.40	0.00	0.00	0.00	0.00	0.00	0.00	0.00	0.00	0.00	0.00	212,001.00		
AOI00129702406	IMPLEMENTACION DEL PLAN DE NEGOCIO DE LA ASOCIACION DE GANADEROS DE LA PROVINCIA DE TAHUAMANU DE LA CRIANZA GANADO VACUNO-POAA - PLANAF	170302 - IBERIA	PRODUCTOR	Alta	2022	FISICO	0.00	0.00	0.00	0.00	0.00	0.00	35.00	35.00	35.00	35.00	35.00	35.00	35.00			
						COSTEO S/	0.00	0.00	0.00	0.00	0.00	0.00	10,000.00	80,000.00	80,000.00	80,000.00	80,000.00	80,000.00	410,000.00			
					2023	FISICO	35.00	35.00	35.00	35.00	35.00	35.00	35.00	35.00	35.00	35.00	35.00	35.00	35.00	35.00	35.00	
						COSTEO S/	18,000.00	16,000.00	16,000.00	12,000.00	12,000.00	24,000.00	12,000.00	12,000.00	12,000.00	12,000.00	12,000.00	12,000.00	12,000.00	170,000.00		
2024	FISICO	35.00	35.00	35.00	35.00	0.00	0.00	0.00	0.00	0.00	0.00	0.00	0.00	0.00	0.00	0.00	35.00					
	COSTEO S/	8,000.00	8,000.00	8,000.00	8,000.00	0.00	0.00	0.00	0.00	0.00	0.00	0.00	0.00	0.00	0.00	0.00	32,000.00					
AOI00129702407	IMPLEMENTACIÓN DEL PLAN DE NEGOCIO DE LA ASOCIACION DE PRODUCTORES	211208 - YANAHUAYA	PRODUCTOR	Alta	2023	FISICO	0.00	0.00	26.00	0.00	0.00	0.00	26.00	26.00	0.00	0.00	0.00	0.00	26.00			
						COSTEO S/	0.00	0.00	107,492.00	0.00	0.00	0.00	161,238.60	268,731.00	0.00	0.00	0.00	0.00	537,461.60			

	AGROPECUARIOS DE YANAHUAYA SANDIA EN CULTIVO DE PINA - POAA PLANAF					S/													
AOI00129702408	IMPLEMENTACIÓN DEL PLAN DE NEGOCIO DE LA ASOCIACION DE PRODUCTORES AGROPECUARIOS SEÑOR DE EXALTACION DE LA COMUNIDAD CAMPESINA CUYURAYA EN ENGORDE DE VACUNO -POAA PLANAF	210601 - HUANCANE	PRODUCTOR	Media	2024	FISICO	0.00	0.00	0.00	0.00	0.00	0.00	24.00	0.00	24.00	24.00	0.00	0.00	24.00
						COSTEO S/	0.00	0.00	0.00	0.00	0.00	0.00	125,300.00	0.00	150,120.00	127,780.00	0.00	0.00	403,200.00
					2022	FISICO	0.00	0.00	0.00	0.00	0.00	0.00	0.00	25.00	25.00	25.00	25.00	25.00	25.00
						COSTEO S/	0.00	0.00	0.00	0.00	0.00	0.00	0.00	10,000.00	12,000.00	12,000.00	36,000.00	24,000.00	94,000.00
AOI00129702409	IMPLEMENTACION DEL PLAN DE NEGOCIO DE LA ASOCIACION DE PRODUCTORES AGROPECUARIOS LOS CEDROS DEL CULTIVO DE CITRICO-POAA - PLANAF	170104 - LABERINTO	PRODUCTOR	Media	2023	FISICO	25.00	25.00	25.00	25.00	25.00	25.00	25.00	25.00	25.00	25.00	25.00	25.00	25.00
						COSTEO S/	5,000.00	5,000.00	5,000.00	24,000.00	48,000.00	8,000.00	8,000.00	8,000.00	8,000.00	22,000.00	22,000.00	16,000.00	179,000.00
					2024	FISICO	25.00	25.00	25.00	25.00	25.00	25.00	25.00	25.00	25.00	25.00	25.00	25.00	25.00
						COSTEO S/	8,000.00	8,000.00	8,000.00	8,000.00	8,000.00	25,000.00	14,000.00	12,000.00	12,000.00	8,000.00	8,000.00	8,000.00	127,000.00
					2022	FISICO	0.00	0.00	0.00	0.00	0.00	0.00	0.00	0.00	0.00	0.00	30.00	30.00	30.00
						COSTEO S/	0.00	0.00	0.00	0.00	0.00	0.00	0.00	0.00	0.00	0.00	65,000.00	65,000.00	130,000.00
AOI00129702410	IMPLEMENTACION DEL PLAN DE NEGOCIO DE LA ASOCIACION AGROPECUARIA, FORESTAL, TURISTICA NUEVO EDEN MANU DEL CULTIVO DE AGUAJE -POAA - PLANAF	170201 - MANU	PRODUCTOR	Media	2023	FISICO	30.00	30.00	30.00	30.00	30.00	30.00	30.00	30.00	30.00	30.00	30.00	30.00	30.00
						COSTEO S/	45,000.00	25,000.00	12,000.00	12,000.00	12,000.00	22,000.00	22,000.00	8,000.00	8,000.00	8,000.00	8,000.00	8,000.00	190,000.00
					2024	FISICO	30.00	30.00	30.00	30.00	30.00	30.00	30.00	30.00	30.00	0.00	0.00	0.00	30.00
						COSTEO S/	15,000.00	1,000.00	8,000.00	12,000.00	8,000.00	12,000.00	80,000.00	6,000.00	8,000.00	0.00	0.00	0.00	150,000.00
					2022	FISICO	0.00	0.00	0.00	0.00	0.00	0.00	0.00	0.00	0.00	16.00	16.00	16.00	16.00
						COSTEO S/	0.00	0.00	0.00	0.00	0.00	0.00	0.00	0.00	0.00	6,000.00	6,000.00	24,000.00	36,000.00
AOI00129702411	IMPLEMENTACION DEL PLAN DE NEGOCIO DE LA ASOCIACION DE PRODUCTORES AGRARIOS QUISPICANCHIS DEL CULTIVO DE LABERINTO PINA -POAA - PLANAF	170104 - LABERINTO	PRODUCTOR	Media	2023	FISICO	16.00	16.00	16.00	16.00	16.00	16.00	16.00	16.00	16.00	16.00	16.00	16.00	16.00
						COSTEO S/	12,000.00	16,000.00	12,000.00	24,000.00	16,000.00	8,000.00	8,000.00	14,000.00	6,000.00	22,000.00	22,000.00	16,000.00	176,000.00
					2024	FISICO	16.00	16.00	16.00	16.00	16.00	16.00	0.00	0.00	0.00	0.00	0.00	0.00	16.00
						COSTEO S/	8,000.00	8,000.00	8,000.00	8,000.00	8,000.00	25,000.00	0.00	0.00	0.00	0.00	0.00	0.00	65,000.00
					2022	FISICO	0.00	0.00	0.00	0.00	0.00	0.00	0.00	27.00	27.00	27.00	27.00	27.00	27.00
						COSTEO S/	0.00	0.00	0.00	0.00	0.00	0.00	0.00	22,000.00	24,000.00	24,000.00	48,000.00	24,000.00	142,000.00
AOI00129702412	IMPLEMENTACION DEL PLAN DE NEGOCIO DE LA ASOCIACION DE PRODUCTORES AGRARIOS, ACUICOLA Y AGROINDUATRIAL EL CASCAJAL DE LA COMUNIDAD NATIVA DE INFIERNO DEL CULTIVO DE YUCA-POAA - PLANAF	170101 - TAMBOPATA	PRODUCTOR	Media	2023	FISICO	27.00	27.00	27.00	27.00	27.00	27.00	27.00	27.00	27.00	27.00	27.00	27.00	27.00
						COSTEO S/	5,000.00	5,000.00	5,000.00	24,000.00	48,000.00	8,000.00	8,000.00	8,000.00	8,000.00	22,000.00	22,000.00	16,000.00	179,000.00
					2024	FISICO	27.00	27.00	27.00	27.00	27.00	27.00	27.00	27.00	27.00	27.00	27.00	27.00	27.00
						COSTEO S/	8,000.00	8,000.00	8,000.00	8,000.00	8,000.00	25,000.00	25,000.00	8,000.00	8,000.00	12,000.00	14,000.00	12,000.00	144,000.00
					2022	FISICO	0.00	0.00	0.00	0.00	0.00	0.00	0.00	0.00	0.00	25.00	25.00	25.00	25.00
						COSTEO S/	0.00	0.00	0.00	0.00	0.00	0.00	0.00	0.00	0.00	18,000.00	24,000.00	24,000.00	66,000.00
AOI00129702413	IMPLEMENTACION DEL PLAN DE NEGOCIO DE LA ASOCIACION DE PRODUCTORES AGRICOLAS DE CULTIVO DE ARROZ BAJO RIEGO DEL CULTIVO DE ARROZ-POAA - PLANAF	170303 - TAHUAMANU	PRODUCTOR	Media	2023	FISICO	25.00	25.00	25.00	25.00	25.00	25.00	25.00	25.00	25.00	25.00	25.00	25.00	25.00
						COSTEO S/	8,000.00	8,000.00	8,000.00	24,000.00	48,000.00	8,000.00	8,000.00	8,000.00	8,000.00	22,000.00	22,000.00	16,000.00	188,000.00
					2024	FISICO	25.00	25.00	25.00	25.00	25.00	25.00	25.00	25.00	25.00	25.00	25.00	25.00	25.00
						COSTEO S/	8,000.00	8,000.00	8,000.00	8,000.00	8,000.00	25,000.00	25,000.00	8,000.00	8,000.00	12,000.00	6,000.00	12,000.00	136,000.00
AOI00129702414	IMPLEMENTACION DEL PLAN DE NEGOCIO	170203 - MADRE DE	PRODUCTOR	Media	2022	FISICO	0.00	0.00	0.00	0.00	0.00	0.00	0.00	0.00	15.00	15.00	15.00	15.00	15.00

POI MultiAnual con Programación Física y Costeo

AOI00129702415	DE LA ASOCIACION DE PRODUCTORES GANADEROS BOCA COLORADO DE LA CRIANZA GANADO VACUNO-POAA - PLANAF	DIOS	PRODUCTOR	Media	2023	FISICO	0.00	0.00	0.00	0.00	0.00	0.00	0.00	0.00	5,000.00	45,000.00	25,000.00	10,000.00	85,000.00	
						COSTEO S/	15,000.00	10,000.00	10,000.00	18,000.00	12,000.00	8,000.00	8,000.00	8,000.00	30,000.00	18,000.00	12,000.00	8,000.00	157,000.00	
						FISICO	15.00	15.00	15.00	15.00	15.00	15.00	15.00	15.00	15.00	15.00	15.00	15.00	15.00	
						COSTEO S/	8,000.00	8,000.00	8,000.00	8,000.00	0.00	0.00	0.00	0.00	0.00	0.00	0.00	0.00	32,000.00	
						FISICO	0.00	0.00	0.00	0.00	0.00	0.00	36.00	36.00	36.00	36.00	36.00	36.00	36.00	36.00
						COSTEO S/	0.00	0.00	0.00	0.00	0.00	0.00	20,000.00	20,000.00	3,000.00	30,000.00	80,000.00	125,000.00	278,000.00	
AOI00129702416	IMPLEMENTACION DEL PLAN DE NEGOCIO DE LA ASOCIACION FORESTAL INDIGENA DE 170101 - MADRE DE DIOS DEL CULTIVO DE CASTAÑA- TAMBOPATA POAA - PLANAF	170101 - TAMBOPATA	PRODUCTOR	Media	2022	FISICO	36.00	36.00	36.00	36.00	36.00	36.00	36.00	36.00	36.00	36.00	36.00	36.00	36.00	
						COSTEO S/	132,000.00	10,000.00	10,000.00	10,000.00	10,000.00	5,000.00	5,000.00	5,000.00	5,000.00	5,000.00	5,000.00	207,000.00		
						FISICO	36.00	36.00	36.00	36.00	36.00	36.00	36.00	0.00	0.00	0.00	0.00	0.00	36.00	
						COSTEO S/	5,000.00	5,000.00	5,000.00	5,000.00	5,000.00	5,000.00	5,000.00	0.00	0.00	0.00	0.00	0.00	35,000.00	
						FISICO	0.00	0.00	0.00	0.00	0.00	0.00	26.00	26.00	26.00	26.00	26.00	26.00	26.00	26.00
						COSTEO S/	0.00	0.00	0.00	0.00	0.00	0.00	30,000.00	50,000.00	45,000.00	45,000.00	25,000.00	10,000.00	205,000.00	
AOI00129702417	IMPLEMENTACION DEL PLAN DE NEGOCIO DE LA ASOCIACION DE APICULTORES DEL VALLE DE OMACO EN APICULTURA - POAA - PLANAF	170102 - INAMBARI	PRODUCTOR	Muy Alta	2023	FISICO	0.00	26.00	26.00	26.00	26.00	26.00	26.00	26.00	26.00	26.00	26.00	26.00	26.00	
						COSTEO S/	0.00	15,000.00	28,000.00	13,000.00	20,000.00	12,000.00	20,000.00	17,000.00	10,000.00	75,000.00	7,500.00	7,500.00	225,000.00	
						FISICO	0.00	0.00	0.00	0.00	36.00	36.00	36.00	36.00	36.00	36.00	36.00	36.00	36.00	
						COSTEO S/	0.00	0.00	0.00	0.00	20,000.00	35,000.00	22,000.00	28,000.00	15,000.00	26,000.00	32,000.00	30,000.00	208,000.00	
						FISICO	36.00	36.00	36.00	36.00	36.00	36.00	36.00	36.00	36.00	36.00	36.00	36.00	36.00	
						COSTEO S/	14,000.00	22,000.00	18,000.00	15,000.00	15,000.00	38,000.00	22,000.00	15,000.00	18,000.00	30,000.00	31,000.00	18,000.00	256,000.00	
AOI00129702418	IMPLEMENTACION DEL PLAN DE NEGOCIO DE LA ASOCIACION DE APICULTORES DEL VALLE DE OMACO EN APICULTURA - POAA - PLANAF	180201 - OMACO	PRODUCTOR	Alta	2022	FISICO	36.00	36.00	36.00	0.00	0.00	0.00	0.00	0.00	0.00	0.00	0.00	0.00	36.00	
						COSTEO S/	8,000.00	8,000.00	5,000.00	0.00	0.00	0.00	0.00	0.00	0.00	0.00	0.00	0.00	21,000.00	
						FISICO	22.00	22.00	22.00	22.00	22.00	22.00	22.00	22.00	22.00	0.00	0.00	0.00	0.00	22.00
						COSTEO S/	3,440.00	3,440.00	3,440.00	3,440.00	3,440.00	3,440.00	3,440.00	3,440.00	3,440.00	0.00	0.00	0.00	0.00	27,520.00
						FISICO	25.00	25.00	25.00	25.00	25.00	25.00	0.00	0.00	0.00	0.00	0.00	0.00	0.00	25.00
						COSTEO S/	2,375.00	2,375.00	2,375.00	2,375.00	2,375.00	2,375.00	0.00	0.00	0.00	0.00	0.00	0.00	0.00	14,250.00
AOI00129702420	IMPLEMENTACION DEL PLAN DE NEGOCIO DE LA ASOCIACION DE PRODUCTORES APICOLAS EL ESTANQUE EN APICULTURA - POAA - PLANAF	180203 - COALAQUE	PRODUCTOR	Alta	2022	FISICO	56.00	56.00	56.00	56.00	56.00	56.00	56.00	56.00	56.00	56.00	0.00	0.00	0.00	56.00
						COSTEO S/	3,400.00	3,400.00	3,400.00	3,400.00	3,400.00	3,400.00	3,400.00	3,400.00	3,400.00	0.00	0.00	0.00	30,600.00	
						FISICO	0.00	0.00	25.00	0.00	25.00	0.00	25.00	0.00	25.00	0.00	0.00	0.00	0.00	25.00
						COSTEO S/	0.00	0.00	125,300.00	0.00	150,400.00	0.00	150,900.00	0.00	150,900.00	0.00	0.00	0.00	0.00	426,600.00
						FISICO	24.00	24.00	24.00	24.00	24.00	24.00	24.00	24.00	24.00	24.00	24.00	24.00	24.00	24.00
						COSTEO S/	5,000.00	5,000.00	5,000.00	5,000.00	5,000.00	5,000.00	5,000.00	5,000.00	5,000.00	5,000.00	5,000.00	2,500.00	2,500.00	55,000.00
AOI00129702422	IMPLEMENTACION DEL PLAN DE NEGOCIO DE LA ASOCIACION DE PRODUCTORES DE PALTA DE LOS VALLES DE PUQUINA EN EL CULTIVO DEL PALTO - POAA - PLANAF	180208 - PUQUINA	PRODUCTOR	Alta	2023	FISICO	24.00	24.00	24.00	24.00	24.00	0.00	0.00	0.00	0.00	0.00	0.00	0.00	24.00	

											COSTEO S/	2,500.00	2,500.00	2,500.00	2,500.00	2,500.00	2,500.00	0.00	0.00	0.00	0.00	0.00	0.00	0.00	15,000.00	
AOI00129702423	IMPLEMENTACIÓN DEL PLAN DE NEGOCIO DE LA ASOCIACIÓN DE PRODUCTORES DE AGROPECUARIOS ESCUENCA EN LECHE - POAA PLANAF	210203 - ROSASPATA	PRODUCTOR	Alta	2023	FISICO	0.00	0.00	0.00	0.00	0.00	0.00	0.00	0.00	0.00	0.00	0.00	0.00	37.00	37.00	0.00	37.00	0.00	37.00	0.00	618,200.00
AOI00129702424	IMPLEMENTACIÓN DEL PLAN DE NEGOCIO DE LA ASOCIACION DE PRODUCTORES AGROPECUARIOS FUNDO CCORPA GRANDE ANEXO ESQUINA PATA EN ENGORDE DE VACUNO -POAA PLANAF	210202 - ACHAYA	PRODUCTOR	Alta	2023	FISICO	0.00	0.00	0.00	0.00	0.00	0.00	0.00	0.00	0.00	0.00	0.00	0.00	20.00	20.00	20.00	0.00	0.00	0.00	344,000.00	
AOI00129702425	IMPLEMENTACIÓN DEL PLAN DE NEGOCIO DE LA ASOCIACIÓN DE APICULTORES DE HUARANGAYO EN EL CULTIVO DEL PALTO - POAA - PLANAF	180203 - COALAQUE	PRODUCTOR	Media	2022	FISICO	28.00	28.00	28.00	28.00	28.00	28.00	28.00	28.00	28.00	28.00	28.00	28.00	0.00	0.00	0.00	0.00	0.00	0.00	28.00	
AOI00129702426	IMPLEMENTACIÓN DEL PLAN DE NEGOCIO DE LA ASOCIACION DE PRODUCTORES AGROPECUARIOS VILLA ACCASO EN LECHE - POAA PLANAF	210503 - PILCUYO	PRODUCTOR	Alta	2024	FISICO	0.00	0.00	27.00	0.00	27.00	0.00	27.00	0.00	27.00	0.00	27.00	0.00	0.00	0.00	0.00	0.00	0.00	0.00	0.00	27.00
AOI00129702427	IMPLEMENTACIÓN DEL PLAN DE NEGOCIO DE LA ASOCIACIÓN DE PRODUCTORES AGROPECUARIOS VIRGEN DE COPACABANA-MUÑAPATA-HUANCANE EN ENGORDE DE VACUNO -POAA PLANAF	210601 - HUANCANE	PRODUCTOR	Alta	2024	FISICO	0.00	0.00	0.00	0.00	20.00	20.00	0.00	20.00	0.00	20.00	0.00	0.00	0.00	0.00	0.00	0.00	0.00	0.00	0.00	20.00
AOI00129702428	IMPLEMENTACIÓN DEL PLAN DE NEGOCIO DE LA ASOCIACIÓN DE PRODUCTORES AGROPECUARIOS LAS RIQUEZAS DEL BAUL - ASPARB EN EL CULTIVO DE FRESAS - POAA - PLANAF	180106 - TORATA	PRODUCTOR	Alta	2022	FISICO	15.00	15.00	15.00	15.00	15.00	15.00	15.00	15.00	15.00	15.00	15.00	15.00	15.00	15.00	15.00	15.00	0.00	0.00	0.00	15.00
AOI00129702429	IMPLEMENTACIÓN DEL PLAN DE NEGOCIO DE LA ASOCIACIÓN DE PRODUCTORES AGROPECUARIOS Y AGROINDUSTRIALES Y REGANTES NUEVO AMANECEER JOVENES UNIDOS EN ENGORDE DE VACUNO -POAA PLANAF	210501 - ILAVE	PRODUCTOR	Alta	2024	FISICO	0.00	0.00	0.00	0.00	0.00	0.00	25.00	25.00	0.00	25.00	0.00	0.00	0.00	25.00	0.00	25.00	0.00	0.00	0.00	25.00
AOI00129702430	IMPLEMENTACIÓN DEL PLAN DE NEGOCIO DE LA ASOCIACIÓN DE PRODUCTORES AGROPECUARIOS HUARIZAN DE CCORPA SAMAN EN LECHE - POAA PLANAF	210210 - SAMAN	PRODUCTOR	Alta	2023	FISICO	0.00	0.00	0.00	0.00	38.00	0.00	38.00	38.00	38.00	0.00	38.00	38.00	0.00	0.00	0.00	0.00	0.00	0.00	0.00	38.00
AOI00129702431	IMPLEMENTACIÓN DEL PLAN DE NEGOCIO DE LA ASOCIACIÓN IRRIGACIÓN PAMPA LA CAHUA EN EL CULTIVO DE LA VID - POAA - PLANAF	180201 - OMATE	PRODUCTOR	Media	2022	FISICO	19.00	19.00	19.00	19.00	19.00	19.00	0.00	0.00	0.00	0.00	0.00	0.00	0.00	0.00	0.00	0.00	0.00	0.00	0.00	19.00
AOI00129702432	IMPLEMENTACIÓN DEL PLAN DE NEGOCIO DE LA ASOCIACION DE PRODUCTORES AGROPECUARIOS Y ARTESANOS AMANECEER IÑACAYA-ILAVE EN CULTIVO DE QUINUA - POAA PLANAF	210501 - ILAVE	PRODUCTOR	Alta	2024	FISICO	26.00	26.00	0.00	0.00	0.00	0.00	0.00	0.00	0.00	0.00	0.00	0.00	0.00	0.00	0.00	0.00	0.00	0.00	0.00	25.00
AOI00129702433	IMPLEMENTACIÓN DEL PLAN DE NEGOCIO DE LA ASOCIACION DE PRODUCTORES AGROPECUARIOS MULTIPLES DE HUERTA PERKA DE LA PARCIALIDAD DE KAKAJACHI EN ENGORDE DE VACUNO -POAA PLANAF	210601 - HUANCANE	PRODUCTOR	Alta	2023	FISICO	0.00	0.00	0.00	0.00	20.00	20.00	20.00	0.00	20.00	0.00	20.00	0.00	0.00	0.00	0.00	0.00	0.00	0.00	0.00	20.00
						COSTEO S/	0.00	0.00	0.00	0.00	95,400.00	98,500.00	106,900.00	0.00	0.00	0.00	0.00	0.00	0.00	0.00	0.00	0.00	0.00	0.00	300,800.00	

AOI00129702434	IMPLEMENTACION DEL PLAN DE NEGOCIO DE LA ASOCIACION DE PRODUCTORES DE ENGORDE Y LECHERA DE GANADO VACUNO RIO GRANDE SACUYO EN ENGORDE DE VACUNO -POAA PLANAF	210102 - ACORA	PRODUCTOR	Alta	2024	FISICO	0.00	18.00	18.00	18.00	0.00	0.00	0.00	0.00	0.00	0.00	0.00	18.00		
						COSTEO S/	0.00	107,120.00	107,120.00	107,120.00	0.00	0.00	0.00	0.00	0.00	0.00	0.00	0.00	0.00	321,360.00
AOI00129702435	IMPLEMENTACIÓN DEL PLAN DE NEGOCIO DE LA ASOCIACIÓN DE PRODUCTORES DE GANADO VACUNO LECHERO SAN JOAN DE DIOS EN LECHE - POAA PLANAF	210201 - AZANGARO	PRODUCTOR	Alta	2024	FISICO	0.00	0.00	20.00	20.00	20.00	0.00	0.00	0.00	0.00	0.00	0.00	20.00		
						COSTEO S/	0.00	0.00	91,733.00	91,733.00	91,733.00	0.00	0.00	0.00	0.00	0.00	0.00	0.00	275,199.00	
AOI00129702436	IMPLEMENTACIÓN DEL PLAN DE NEGOCIO DE LA COMUNIDAD CAMPESINA SAN LORENZO DE CHOJATA EN OVINOS - POAA - PLANAF	180202 - CHOJATA	PRODUCTOR	Alta	2022	FISICO	47.00	47.00	47.00	47.00	47.00	47.00	47.00	47.00	47.00	47.00	47.00	47.00	47.00	
						COSTEO S/	4,300.00	4,300.00	4,300.00	4,300.00	4,300.00	4,300.00	4,300.00	4,300.00	4,300.00	4,300.00	4,300.00	4,300.00	51,600.00	
					2023	FISICO	47.00	47.00	47.00	47.00	0.00	0.00	0.00	0.00	0.00	0.00	0.00	0.00	0.00	47.00
						COSTEO S/	4,300.00	4,300.00	4,300.00	4,300.00	0.00	0.00	0.00	0.00	0.00	0.00	0.00	0.00	0.00	17,200.00
AOI00129702437	IMPLEMENTACIÓN DEL PLAN DE NEGOCIO DE LA ASOCIACIÓN DE PRODUCTORES GANADEROS Y ENGORDE FAN VICTORIOSO DE YUCAMALLA DEL DISTRITO DE CAMINACA EN LECHE - POAA PLANAF	210205 - CAMINACA	PRODUCTOR	Alta	2024	FISICO	0.00	0.00	0.00	27.00	27.00	27.00	0.00	0.00	0.00	0.00	0.00	27.00		
						COSTEO S/	0.00	0.00	0.00	125,562.67	125,562.67	125,562.00	0.00	0.00	0.00	0.00	0.00	0.00	376,687.34	
AOI00129702438	IMPLEMENTACIÓN DEL PLAN DE NEGOCIO DE LA COMUNIDAD CAMPESINA SAN MIGUEL DE COROISE EN OVINOS - POAA - PLANAF	180202 - CHOJATA	PRODUCTOR	Alta	2022	FISICO	39.00	39.00	39.00	39.00	39.00	39.00	39.00	39.00	39.00	39.00	39.00	39.00	39.00	
						COSTEO S/	4,300.00	4,300.00	4,300.00	4,300.00	4,300.00	4,300.00	4,300.00	4,300.00	4,300.00	4,300.00	4,300.00	4,300.00	51,600.00	
					2023	FISICO	39.00	39.00	39.00	39.00	0.00	0.00	0.00	0.00	0.00	0.00	0.00	0.00	0.00	39.00
						COSTEO S/	4,300.00	4,300.00	4,300.00	4,300.00	0.00	0.00	0.00	0.00	0.00	0.00	0.00	0.00	0.00	17,200.00
AOI00129702439	IMPLEMENTACIÓN DEL PLAN DE NEGOCIO DE LA ASOCIACION INDUSTRIAL DE PRODUCTORES AGROPECUARIOS IMARUCOS SACASCO TARACO EN LECHE - POAA PLANAF	210607 - TARACO	PRODUCTOR	Alta	2024	FISICO	0.00	0.00	0.00	0.00	41.00	41.00	41.00	0.00	0.00	0.00	0.00	41.00		
						COSTEO S/	0.00	0.00	0.00	0.00	300,000.00	300,000.00	30,000.00	0.00	0.00	0.00	0.00	0.00	630,000.00	
AOI00129702440	IMPLEMENTACIÓN DEL PLAN DE NEGOCIO DE LA ASOCIACION MULTIPLE DE PRODUCTORES AGROPECUARIOS SAN JOSE DE TUMANTA AMPROSAJ - HUANCANE EN ENGORDE DE VACUNO -POAA PLANAF	210601 - HUANCANE	PRODUCTOR	Alta	2024	FISICO	0.00	0.00	0.00	0.00	0.00	25.00	25.00	25.00	0.00	0.00	0.00	25.00		
						COSTEO S/	0.00	0.00	0.00	0.00	0.00	122,533.33	122,533.33	122,533.33	0.00	0.00	0.00	0.00	367,599.99	
AOI00129702441	IMPLEMENTACIÓN DEL PLAN DE NEGOCIO DE LA ASOCIACIÓN DE PRODUCTORES AGROPECUARIOS SAN ISIDRO DE TORATA EN VACUNOS - POAA - PLANAF	180106 - TORATA	PRODUCTOR	Muy Alta	2022	FISICO	14.00	14.00	14.00	14.00	14.00	0.00	0.00	0.00	0.00	0.00	0.00	14.00		
						COSTEO S/	3,000.00	3,000.00	3,000.00	3,000.00	3,000.00	0.00	0.00	0.00	0.00	0.00	0.00	0.00	15,000.00	
AOI00129702442	IMPLEMENTACIÓN DEL PLAN DE NEGOCIO DE LA ASOCIACIÓN PRODUCTORES AGROPECUARIOS SUMAQ TIKARY HUAMANRURU EN LECHE - POAA PLANAF	210805 - MACARI	PRODUCTOR	Alta	2024	FISICO	0.00	0.00	0.00	0.00	0.00	0.00	0.00	35.00	35.00	35.00	0.00	35.00		
						COSTEO S/	0.00	0.00	0.00	0.00	0.00	0.00	0.00	0.00	200,666.00	200,666.00	200,666.00	0.00	0.00	601,998.00
AOI00129702443	IMPLEMENTACIÓN DEL PLAN DE NEGOCIO DE LA COMUNIDAD CAMPESINA ALTO ARACACHI QUELUYO EN CULTIVO DE QUINUA - POAA PLANAF	210404 - KELLUYO	PRODUCTOR	Alta	2024	FISICO	0.00	0.00	0.00	0.00	0.00	0.00	0.00	0.00	27.00	27.00	27.00	0.00		
						COSTEO S/	0.00	0.00	0.00	0.00	0.00	0.00	0.00	0.00	409,666.67	409,666.67	409,666.67	0.00	1,229,000.01	
AOI00129702444	IMPLEMENTACIÓN DEL PLAN DE NEGOCIO DE LA COMUNIDAD CAMPESINA DE CALLAZA EN ENGORDE DE VACUNO -POAA PLANAF	210403 - HUACULLANI	PRODUCTOR	Alta	2024	FISICO	25.00	25.00	25.00	25.00	25.00	0.00	0.00	0.00	0.00	0.00	0.00	25.00		
						COSTEO S/	100,000.00	100,000.00	100,000.00	100,000.00	37,500.00	0.00	0.00	0.00	0.00	0.00	0.00	0.00	437,500.00	

AOI00129702445	IMPLEMENTACIÓN DEL PLAN DE NEGOCIO DE LA COMUNIDAD CAMPESINA DE ARUNTAYA EN CAMELIDOS - POAA - PLANAF	180105 - SAN CRISTOBAL	PRODUCTOR	Muy Alta	2022	FISICO COSTEO S/	52.00 2,500.00	52.00 2,500.00	52.00 2,500.00	0.00 0.00	0.00 0.00	0.00 0.00	0.00 0.00	0.00 0.00	0.00 0.00	0.00 0.00	0.00 0.00	0.00 0.00	0.00 0.00	52.00 7,500.00
AOI00129702446	IMPLEMENTACIÓN DEL PLAN DE NEGOCIO DE LA COMUNIDAD CAMPESINA DE CANLLACOLLO JATUNMAYO EN LECHE - POAA PLANAF	210109 - MANAZO	PRODUCTOR	Alta	2024	FISICO COSTEO S/	32.00 100,000.00	32.00 100,000.00	32.00 100,000.00	32.00 100,000.00	32.00 28,800.00	0.00 0.00	0.00 0.00	0.00 0.00	0.00 0.00	0.00 0.00	0.00 0.00	0.00 0.00	0.00 0.00	32.00 428,800.00
AOI00129702447	IMPLEMENTACIÓN DEL PLAN DE NEGOCIO DE LA COMUNIDAD CAMPESINA DE MOLINO CHILACACHI EN LECHE - POAA PLANAF	210102 - ACORA	PRODUCTOR	Alta	2024	FISICO COSTEO S/	0.00 0.00	0.00 0.00	41.00 100,000.00	41.00 100,000.00	41.00 1,000,000.00	41.00 1,000,000.00	41.00 1,000,000.00	41.00 1,000,000.00	41.00 224,400.00	0.00 0.00	0.00 0.00	0.00 0.00	0.00 0.00	41.00 4,424,400.00
AOI00129702448	IMPLEMENTACIÓN DEL PLAN DE NEGOCIO DE AGROINDUSTRIAL AGRO APO EN EL CULTIVO DEL OLIVO - POAA. - PLANAF	230111 - LA YARADA LOS PALOS	PRODUCTOR	Alta	2022	FISICO COSTEO S/	0.00 0.00	0.00 0.00	26.00 132,460.00	0.00 0.00	0.00 0.00	26.00 132,460.00	0.00 0.00	0.00 0.00	0.00 0.00	0.00 0.00	0.00 0.00	0.00 0.00	0.00 0.00	26.00 264,920.00
AOI00129702449	IMPLEMENTACIÓN DEL PLAN DE NEGOCIO DE LA COMUNIDAD CAMPESINA DE SAN CARLOS EN LECHE - POAA PLANAF	210102 - ACORA	PRODUCTOR	Media	2024	FISICO COSTEO S/	0.00 0.00	0.00 0.00	0.00 0.00	25.00 100,000.00	25.00 100,000.00	25.00 100,000.00	25.00 100,000.00	25.00 29,462.00	0.00 0.00	0.00 0.00	0.00 0.00	0.00 0.00	0.00 0.00	25.00 429,462.00
AOI00129702450	IMPLEMENTACIÓN DEL PLAN DE NEGOCIO DE LA COMUNIDAD CAMPESINA JANCHALLANI EN LECHE - POAA PLANAF	210806 - NUNOA	PRODUCTOR	Media	2024	FISICO COSTEO S/	29.00 100,000.00	29.00 100,000.00	29.00 100,000.00	29.00 12,400.00	0.00 0.00	0.00 0.00	0.00 0.00	0.00 0.00	0.00 0.00	0.00 0.00	0.00 0.00	0.00 0.00	0.00 0.00	29.00 312,400.00
AOI00129702451	IMPLEMENTACIÓN DEL PLAN DE NEGOCIO DE LA ASOCIACIÓN AGROINDUSTRIAL FUNDO LAS DELICIAS EL PEDREGAL EN EL CULTIVO DEL NARANJO - POAA. - PLANAF	230111 - LA YARADA LOS PALOS	PRODUCTOR	Alta	2022	FISICO COSTEO S/	0.00 0.00	0.00 0.00	19.00 36,311.00	0.00 0.00	0.00 0.00	19.00 36,311.00	0.00 0.00	0.00 0.00	19.00 36,311.00	0.00 0.00	0.00 0.00	0.00 0.00	0.00 0.00	19.00 108,933.00
AOI00129702452	IMPLEMENTACIÓN DEL PLAN DE NEGOCIO DE LA COMUNIDAD CAMPESINA TOMA EN FIBRA DE ALPACA - POAA PLANAF	210208 - MUNANI	PRODUCTOR	Alta	2024	FISICO COSTEO S/	25.00 100,000.00	25.00 100,000.00	25.00 78,750.00	0.00 0.00	0.00 0.00	0.00 0.00	0.00 0.00	0.00 0.00	0.00 0.00	0.00 0.00	0.00 0.00	0.00 0.00	0.00 0.00	25.00 278,750.00
AOI00129702453	IMPLEMENTACIÓN DEL PLAN DE NEGOCIO DE LA COOPERATIVA AGRARIA CAFE I ALEKA SAN JORGE LTDA EN CULTIVO DE CAFÉ - POAA PLANAF	211210 - SAN PEDRO DE PUTINA PUNCO	PRODUCTOR	Alta	2024	FISICO COSTEO S/	0.00 0.00	29.00 100,000.00	29.00 100,000.00	29.00 30,000.00	29.00 100,000.00	29.00 100,000.00	0.00 0.00	0.00 0.00	0.00 0.00	0.00 0.00	0.00 0.00	0.00 0.00	0.00 0.00	29.00 430,000.00
AOI00129702454	IMPLEMENTACIÓN DEL PLAN DE NEGOCIO DE LA COOPERATIVA AGRARIA E INDUSTRIAL KAPAC TICA-CAPACHICA LTDA. EN CULTIVO DE QUINUA - POAA PLANAF	210105 - CAPACHICA	PRODUCTOR	Alta	2024	FISICO COSTEO S/	0.00 0.00	0.00 0.00	0.00 0.00	0.00 0.00	0.00 0.00	0.00 0.00	0.00 0.00	0.00 0.00	0.00 0.00	0.00 0.00	0.00 0.00	49.00 129,000.00	0.00 0.00	49.00 129,000.00
AOI00129702455	IMPLEMENTACIÓN DEL PLAN DE NEGOCIO DE LA ASOCIACIÓN AGROPECUARIA DEL VALLE DE CINTO EN EL CULTIVO DE PALTO - POAA. - PLANAF	230301 - LOCUMBA	PRODUCTOR	Alta	2022	FISICO COSTEO S/	0.00 0.00	0.00 0.00	23.00 70,000.00	0.00 0.00	0.00 0.00	23.00 70,000.00	0.00 0.00	0.00 0.00	0.00 0.00	0.00 0.00	0.00 0.00	0.00 0.00	0.00 0.00	23.00 140,000.00
AOI00129702456	IMPLEMENTACIÓN DEL PLAN DE NEGOCIO DE LA COOPERATIVA AGRARIA MAIKU MARKA-ACORA EN CULTIVO DE QUINUA - POAA PLANAF	210102 - ACORA	PRODUCTOR	Alta	2024	FISICO COSTEO S/	0.00 0.00	0.00 0.00	0.00 0.00	0.00 0.00	0.00 0.00	0.00 0.00	0.00 0.00	0.00 0.00	0.00 0.00	0.00 0.00	0.00 0.00	77.00 129,000.00	0.00 0.00	77.00 129,000.00
AOI00129702457	IMPLEMENTACIÓN DEL PLAN DE NEGOCIO DE LA ASOCIACIÓN DE MUJERES AGROPECUARIAS ARTESANALES Y TURÍSTICA GRANJA DE CUYES VIRGEN DE	230204 - CURIBAYA	PRODUCTOR	Alta	2022	FISICO COSTEO S/	0.00 0.00	0.00 0.00	10.00 33,400.00	0.00 0.00	0.00 0.00	10.00 33,400.00	0.00 0.00	0.00 0.00	0.00 0.00	0.00 0.00	0.00 0.00	0.00 0.00	0.00 0.00	10.00 66,800.00

LA ASUNTA DE CURIBAYA EN LA CRIANZA DE CUYES - POAA. - PLANAF																		
AOI00129702458	IMPLEMENTACIÓN DEL PLAN DE NEGOCIO DE LA COOPERATIVA AGRARIA SAN PEDRO DE HUACULLANI EN LECHE - POAA PLANAF	210403 - HUACULLANI	PRODUCTOR	Alta	2024	FISICO	0.00	0.00	32.00	32.00	32.00	32.00	32.00	0.00	0.00	0.00	0.00	32.00
						COSTEO S/	0.00	0.00	100,000.00	100,000.00	100,000.00	100,000.00	30,000.00	0.00	0.00	0.00	0.00	430,000.00
AOI00129702459	IMPLEMENTACIÓN DEL PLAN DE NEGOCIO DE LA ASOCIACIÓN DE OVINOS NUEVO PROGRESO DE CANDARAVE CURIBAYA EN LA CRIANZA DE OVINOS - POAA. - PLANAF	230206 - QUILAHUANI	PRODUCTOR	Media	2022	FISICO	0.00	0.00	25.00	0.00	0.00	25.00	0.00	0.00	0.00	0.00	0.00	25.00
						COSTEO S/	0.00	0.00	90,000.00	0.00	0.00	90,000.00	0.00	0.00	0.00	0.00	0.00	180,000.00
AOI00129702460	IMPLEMENTACIÓN DEL PLAN DE NEGOCIO DE LA COOPERATIVA AGROPECUARIA INDUSTRIAL Y SERVICIOS GENERALES SAN ROMAN LTDA. EN CULTIVO DE QUINUA - POAA PLANAF	211102 - CABANA	PRODUCTOR	Alta	2024	FISICO	0.00	0.00	0.00	0.00	71.00	71.00	71.00	0.00	0.00	0.00	0.00	71.00
						COSTEO S/	0.00	0.00	0.00	0.00	400,000.00	400,000.00	54,840.00	0.00	0.00	0.00	0.00	854,840.00
AOI00129702461	IMPLEMENTACIÓN DEL PLAN DE NEGOCIO DE LA ASOCIACIÓN AGRÍCOLA SAN CRISTOBAL ASENTAMIENTO 4 - LA YARADA EN EL CULTIVO DEL OLIVO - POAA. - PLANAF	230111 - LA YARADA LOS PALOS	PRODUCTOR	Muy Alta	2022	FISICO	13.00	13.00	13.00	0.00	0.00	0.00	0.00	0.00	0.00	0.00	0.00	13.00
						COSTEO S/	16,150.00	3,400.00	2,000.00	0.00	0.00	0.00	0.00	0.00	0.00	0.00	0.00	21,550.00
AOI00129702462	IMPLEMENTACIÓN DEL PLAN DE NEGOCIO DE LA ASOCIACIÓN DE PRODUCTORES FRUTALES SANTA ROSA LOS PALOS EN EL CULTIVO DEL OLIVO - POAA. - PLANAF	230111 - LA YARADA LOS PALOS	PRODUCTOR	Muy Alta	2022	FISICO	22.00	22.00	22.00	22.00	0.00	0.00	0.00	0.00	0.00	0.00	0.00	22.00
						COSTEO S/	3,400.00	3,400.00	53,400.00	28,400.00	0.00	0.00	0.00	0.00	0.00	0.00	0.00	88,600.00
AOI00129702463	IMPLEMENTACIÓN DEL PLAN DE NEGOCIO DE LA COOPERATIVA DE SERVICIOS MULTIP EL SURI DE ORO CAPASO LTDA EN CAMELIDOS - POAA PLANAF	210502 - CAPASO	PRODUCTOR	Alta	2023	FISICO	0.00	0.00	0.00	0.00	0.00	0.00	34.00	34.00	34.00	0.00	0.00	34.00
						COSTEO S/	0.00	0.00	0.00	0.00	0.00	0.00	600,000.00	600,000.00	10,000.00	0.00	0.00	1 240,000.00
AOI00129702464	IMPLEMENTACIÓN DEL PLAN DE NEGOCIO DE LA EMPRESA COMUNAL AGROPECUARIA COARITA EN CAMELIDOS - POAA PLANAF	210707 - PARATIA	PRODUCTOR	Alta	2024	FISICO	0.00	0.00	0.00	0.00	0.00	0.00	0.00	0.00	26.00	26.00	0.00	26.00
						COSTEO S/	0.00	0.00	0.00	0.00	0.00	0.00	0.00	0.00	500,000.00	646,450.00	0.00	1,146,450.00
AOI00129702465	IMPLEMENTACIÓN DEL PLAN DE NEGOCIO DE LA ASOCIACIÓN PRODUCTORES DE OLIVO YARADA 5 Y 6 POZO 13 EN EL CULTIVO DEL OLIVO - POAA. - PLANAF	230111 - LA YARADA LOS PALOS	PRODUCTOR	Muy Alta	2022	FISICO	23.00	23.00	23.00	23.00	23.00	0.00	0.00	0.00	0.00	0.00	0.00	23.00
						COSTEO S/	3,400.00	3,400.00	63,400.00	33,400.00	33,400.00	0.00	0.00	0.00	0.00	0.00	0.00	137,000.00
AOI00129702466	IMPLEMENTACIÓN DEL PLAN DE NEGOCIO DE LA PRODUCTORES ASOCIADOS FUNDO YANAMAYO EN CULTIVO DE CAFE - POAA PLANAF	211207 - SAN JUAN DEL ORO	PRODUCTOR	Alta	2024	FISICO	0.00	0.00	0.00	0.00	0.00	0.00	0.00	0.00	0.00	20.00	0.00	20.00
						COSTEO S/	0.00	0.00	0.00	0.00	0.00	0.00	0.00	0.00	500,000.00	0.00	0.00	500,000.00
AOI00129702467	IMPLEMENTACIÓN DEL PLAN DE NEGOCIO DE LA SOCIEDAD PERUANA DE CRIADORES DE ALPACAS Y LLAMAS SPAR-MACUSANI EN FIBRA DE ALPACA - POAA PLANAF	210301 - MACUSANI	PRODUCTOR	Alta	2024	FISICO	0.00	0.00	0.00	36.00	36.00	36.00	36.00	36.00	36.00	36.00	0.00	36.00
						COSTEO S/	0.00	0.00	0.00	1,200.00	2,000.00	2,000.00	100,000.00	100,000.00	300,000.00	100,000.00	100,000.00	705,200.00
AOI00129702468	IMPLEMENTACION DEL PLAN DE GESTION EMPRESARIAL DE LA ASOCIACION REGIONAL DE PRODUCTORES DE CACAO DE TUMBES - ARPROCAT EN EL CULTIVO DE CACAO - POAA - PLANAF	240101 - TUMBES	PRODUCTOR	Media	2022	FISICO	30.00	30.00	30.00	30.00	30.00	30.00	30.00	30.00	30.00	30.00	30.00	30.00
						COSTEO S/	3,520.00	3,520.00	3,520.00	3,520.00	3,520.00	3,520.00	3,520.00	3,520.00	3,520.00	3,520.00	3,520.00	42,240.00
					2023	FISICO	30.00	30.00	30.00	30.00	30.00	30.00	30.00	30.00	30.00	30.00	30.00	30.00
						COSTEO S/	3,520.00	3,520.00	3,520.00	3,520.00	3,520.00	3,520.00	3,520.00	3,520.00	3,520.00	3,520.00	3,520.00	42,240.00
					2024	FISICO	30.00	30.00	30.00	30.00	30.00	30.00	30.00	30.00	30.00	30.00	30.00	30.00
						COSTEO S/	3,520.00	3,520.00	3,520.00	3,520.00	3,520.00	3,520.00	3,520.00	3,520.00	3,520.00	3,520.00	3,520.00	42,240.00

AOI00129702469	IMPLEMENTACION DEL PLAN DE NEGOCIO DE LA ASOCIACION DE PRODUCTORES DE BANANO ORGANICO DE TUMBES -LIDERES DEL NORTE EN EL CULTIVO DE BANANO ORGANICO - POAA - PLANAF	240104 - PAMPAS DE HOSPITAL	PRODUCTOR	Media	2022	FISICO	76.00	76.00	76.00	76.00	76.00	76.00	76.00	76.00	76.00	76.00	76.00	76.00			
						COSTEO S/	4,400.00	4,400.00	4,400.00	281,195.00	4,400.00	4,400.00	4,400.00	4,400.00	4,400.00	4,400.00	4,400.00	4,400.00	4,400.00	4,400.00	329,595.00
					2023	FISICO	76.00	76.00	76.00	76.00	76.00	76.00	76.00	76.00	76.00	76.00	76.00	76.00	76.00	76.00	76.00
						COSTEO S/	4,400.00	4,400.00	4,400.00	281,195.00	4,400.00	4,400.00	4,400.00	4,400.00	4,400.00	4,400.00	4,400.00	4,400.00	4,400.00	4,400.00	4,400.00
AOI00129702470	IMPLEMENTACION DEL PLAN DE NEGOCIO DE LA ASOCIACION DE PRODUCTORES DE CACAO DE LA MARGEN DERECHA DEL RIO TUMBES EN EL CULTIVO DE CACAO - POAA - PLANAF	240104 - PAMPAS DE HOSPITAL	PRODUCTOR	Media	2022	FISICO	28.00	28.00	28.00	28.00	28.00	28.00	28.00	28.00	28.00	28.00	28.00	28.00			
						COSTEO S/	4,400.00	4,400.00	4,400.00	4,400.00	55,200.15	4,400.00	4,400.00	4,400.00	55,200.15	4,400.00	55,200.15	4,400.00	55,200.15	4,400.00	205,200.45
AOI00129702471	IMPLEMENTACION DEL PLAN DE NEGOCIO DE LA ASOCIACION DE PRODUCTORES DE PLATANO Y BANANO ORGANICO DE LOMA SAAVEDRA - ZARUMILLA EN EL CULTIVO DE BANANO - POAA - PLANAF	240302 - AGUAS VERDES	PRODUCTOR	Alta	2022	FISICO	31.00	31.00	31.00	31.00	31.00	31.00	31.00	31.00	31.00	31.00	31.00	31.00			
						COSTEO S/	4,400.00	4,400.00	4,400.00	4,400.00	4,400.00	68,754.90	4,400.00	4,400.00	4,400.00	4,400.00	4,400.00	4,400.00	4,400.00	117,154.90	
					2023	FISICO	31.00	31.00	31.00	31.00	31.00	31.00	31.00	31.00	31.00	31.00	31.00	31.00	31.00	31.00	
						COSTEO S/	4,400.00	4,400.00	4,400.00	4,400.00	4,400.00	4,400.00	68,754.90	4,400.00	4,400.00	4,400.00	4,400.00	4,400.00	4,400.00	4,400.00	117,154.90
					2024	FISICO	31.00	31.00	31.00	31.00	31.00	31.00	31.00	31.00	31.00	31.00	31.00				
						COSTEO S/	2,400.00	2,400.00	2,400.00	83,555.00	2,400.00	2,400.00	2,400.00	2,400.00	2,400.00	2,400.00	2,400.00	109,955.00			
AOI00129702472	IMPLEMENTACION DEL PLAN DE NEGOCIO DE LA ASOCIACION DE PALMICULTORES AGROPECUARIOS UNION CENTRO RAYA EN EL CULTIVO DE PALMA ACEITERA- POAA - PLANAF	250302 - IRAZOLA	PRODUCTOR	Muy Alta	2022	FISICO	48.00	48.00	48.00	48.00	48.00	48.00	48.00	48.00	48.00	48.00	48.00				
						COSTEO S/	5,000.00	5,000.00	5,000.00	30,882.50	5,000.00	5,000.00	5,000.00	5,000.00	30,882.50	5,000.00	5,000.00	5,000.00	111,765.00		
					2023	FISICO	0.00	0.00	0.00	48.00	0.00	48.00	0.00	48.00	48.00	0.00	0.00				
						COSTEO S/	0.00	0.00	0.00	25,882.50	0.00	3,984.00	0.00	5,040.00	25,882.50	0.00	0.00	60,789.00			
AOI00129702473	IMPLEMENTACION DEL PLAN DE NEGOCIO DE LA ASOCIACION AROMA DE MUJER LLAQUE EN AVES-POAA PLANAF	140301 - LAMBAYEQUE	PRODUCTOR	Media	2022	FISICO	40.00	40.00	40.00	40.00	40.00	40.00	40.00	40.00	40.00	40.00	40.00				
						COSTEO S/	1,600.00	3,200.00	3,200.00	3,200.00	3,200.00	3,200.00	3,200.00	3,200.00	3,200.00	3,200.00	3,200.00	3,200.00	1,600.00	35,200.00	
AOI00129702474	IMPLEMENTACION DEL PLAN DE NEGOCIO EN LA ASOCIACION DE PRODUCTORES FORESTALES DE NUEVO ORIENTE EN EL CULTIVO DE PALMA ACEITERA- POAA - PLANAF	250304 - NESHUYA	PRODUCTOR	Muy Alta	2022	FISICO	29.00	29.00	29.00	29.00	29.00	29.00	29.00	29.00	29.00	29.00	29.00				
						COSTEO S/	5,500.00	5,500.00	5,500.00	5,500.00	5,500.00	5,500.00	5,500.00	5,500.00	5,500.00	5,500.00	5,500.00	5,500.00	66,000.00		
AOI00129702475	IMPLEMENTACION DEL PLAN DE NEGOCIO EN LA ASOCIACION AGRO - ECOLOGICO ALLPA CAFÉ CAK - ZU- POAA - PLANAF	190307 - VILLA RICA	PRODUCTOR	Muy Alta	2022	FISICO	32.00	32.00	32.00	32.00	32.00	32.00	32.00	32.00	32.00	32.00	32.00				
						COSTEO S/	2,100.00	2,100.00	12,000.00	2,100.00	2,100.00	2,100.00	2,100.00	2,100.00	2,100.00	2,100.00	2,100.00	35,100.00			
						FISICO	32.00	32.00	32.00	32.00	0.00	0.00	0.00	0.00	0.00	0.00	0.00	0.00	32.00		
					2023	COSTEO S/	2,100.00	2,100.00	12,000.00	2,100.00	0.00	0.00	0.00	0.00	0.00	0.00	18,300.00				
AOI00129702476	IMPLEMENTACION DEL PLAN DE NEGOCIO EN LA ASOCIACION DE PRODUCTORES AGROPECUARIOS NUEVA ESPERANZA SECTOR KM. 22 PUENTE PAUCARTAMBO- POAA - PLANAF	190307 - VILLA RICA	PRODUCTOR	Muy Alta	2022	FISICO	50.00	50.00	50.00	50.00	50.00	50.00	50.00	50.00	50.00	50.00	50.00				
						COSTEO S/	2,100.00	2,100.00	2,100.00	2,100.00	184,000.00	2,100.00	2,100.00	2,100.00	2,100.00	2,100.00	2,100.00	207,100.00			
						FISICO	50.00	50.00	50.00	50.00	0.00	0.00	0.00	0.00	0.00	0.00	0.00	0.00	50.00		
					2023	COSTEO S/	2,100.00	2,100.00	2,100.00	2,100.00	0.00	0.00	0.00	0.00	0.00	0.00	8,400.00				
AOI00129702477	IMPLEMENTACION DEL PLAN DE NEGOCIO EN LA ASOCIACION DE PRODUCTORES AGROPECUARIOS DE LA CCNN EL MILAGRO- POAA - PLANAF	190307 - VILLA RICA	PRODUCTOR	Muy Alta	2022	FISICO	21.00	21.00	21.00	21.00	21.00	21.00	21.00	21.00	21.00	21.00	21.00				
						COSTEO S/	2,100.00	2,100.00	2,100.00	2,100.00	2,100.00	2,100.00	2,100.00	2,100.00	2,100.00	2,100.00	2,100.00	25,200.00			
						FISICO	21.00	21.00	21.00	21.00	0.00	0.00	0.00	0.00	0.00	0.00	0.00	0.00	21.00		
					2023	COSTEO	2,100.00	2,100.00	2,100.00	2,100.00	0.00	0.00	0.00	0.00	0.00	0.00	8,400.00				

S/																					
AOI00129702478	IMPLEMENTACION DEL PLAN DE NEGOCIO EN LA ASOCIACIÓN DE AGRICULTORES PAMPA ENCANTADA ALTO SANTA ROSA VILLA RICA - POAA - PLANAF	190307 - VILLA RICA	PRODUCTOR	Muy Alta	2022	FISICO	50.00	50.00	50.00	50.00	50.00	50.00	50.00	50.00	50.00	50.00	50.00				
						COSTEO S/	2,100.00	45,893.00	2,100.00	2,100.00	2,100.00	2,100.00	2,100.00	2,100.00	2,100.00	2,100.00	2,100.00	2,100.00	2,100.00	68,993.00	
					2023	FISICO	50.00	50.00	50.00	50.00	0.00	0.00	0.00	0.00	0.00	0.00	0.00	0.00	0.00	0.00	50.00
						COSTEO S/	2,100.00	45,893.00	2,100.00	2,100.00	0.00	0.00	0.00	0.00	0.00	0.00	0.00	0.00	0.00	0.00	0.00
AOI00129702479	IMPLEMENTACION DEL PLAN DE NEGOCIO EN LA COOPERATIVA AGRARIA INDUSTRIAL 'APASC SANCORE PALCAZU LTDA - POAA - PLANAF	190304 - PALCAZU	PRODUCTOR	Muy Alta	2022	FISICO	48.00	48.00	48.00	48.00	48.00	48.00	48.00	48.00	48.00	48.00	48.00	48.00			
						COSTEO S/	2,100.00	2,100.00	2,100.00	2,100.00	2,100.00	2,100.00	2,100.00	2,100.00	2,100.00	2,100.00	2,100.00	2,100.00	25,200.00		
					2023	FISICO	48.00	48.00	48.00	48.00	0.00	0.00	0.00	0.00	0.00	0.00	0.00	0.00	0.00	48.00	
						COSTEO S/	2,100.00	2,100.00	2,100.00	2,100.00	0.00	0.00	0.00	0.00	0.00	0.00	0.00	0.00	0.00	0.00	8,400.00
AOI00129702480	IMPLEMENTACION DEL PLAN DE NEGOCIO EN LACOMUNIDAD CAMPESINA DE PAUCARTAMBO - POAA - PLANAF	190107 - PAUCARTAMBO	PRODUCTOR	Muy Alta	2022	FISICO	120.00	120.00	120.00	120.00	120.00	120.00	120.00	120.00	120.00	120.00	120.00	120.00			
						COSTEO S/	2,100.00	2,100.00	2,100.00	825,412.00	2,100.00	2,100.00	2,100.00	2,100.00	2,100.00	2,100.00	2,100.00	2,100.00	848,512.00		
					2023	FISICO	120.00	120.00	120.00	120.00	0.00	0.00	0.00	0.00	0.00	0.00	0.00	0.00	0.00	120.00	
						COSTEO S/	2,100.00	2,100.00	2,100.00	825,412.00	0.00	0.00	0.00	0.00	0.00	0.00	0.00	0.00	0.00	0.00	831,712.00
AOI00129702481	IMPLEMENTACION DEL PLAN DE NEGOCIO EN LA ASOCIACION DE PRODUCTORES AGROPECUARIOS EL BELÉN DE AUQUIMARCA - POAA - PLANAF	190107 - PAUCARTAMBO	PRODUCTOR	Muy Alta	2022	FISICO	56.00	56.00	56.00	56.00	56.00	56.00	56.00	56.00	56.00	56.00	56.00	56.00			
						COSTEO S/	2,100.00	2,100.00	2,100.00	2,100.00	2,100.00	2,100.00	2,100.00	2,100.00	2,100.00	2,100.00	2,100.00	2,100.00	25,200.00		
					2023	FISICO	56.00	56.00	56.00	56.00	0.00	0.00	0.00	0.00	0.00	0.00	0.00	0.00	0.00	56.00	
						COSTEO S/	2,100.00	2,100.00	2,100.00	2,100.00	0.00	0.00	0.00	0.00	0.00	0.00	0.00	0.00	0.00	0.00	8,400.00
AOI00129702482	IMPLEMENTACION DEL PLAN DE NEGOCIO EN LA ASOCIACION DE PRODUCTORES AGROPECUARIOS PALMAS 71 ALTO UBIRIKI- POAA - PLANAF	190307 - VILLA RICA	PRODUCTOR	Muy Alta	2022	FISICO	30.00	30.00	30.00	30.00	30.00	30.00	30.00	30.00	30.00	30.00	30.00	30.00			
						COSTEO S/	2,100.00	2,100.00	2,100.00	2,100.00	2,100.00	2,100.00	2,100.00	2,100.00	2,100.00	2,100.00	2,100.00	2,100.00	25,200.00		
					2023	FISICO	30.00	30.00	30.00	30.00	0.00	0.00	0.00	0.00	0.00	0.00	0.00	0.00	0.00	30.00	
						COSTEO S/	2,100.00	2,100.00	2,100.00	2,100.00	0.00	0.00	0.00	0.00	0.00	0.00	0.00	0.00	0.00	0.00	8,400.00
AOI00129702483	IMPLEMENTACION DEL PLAN DE NEGOCIO EN LACOOPERATIVA COMUNAL DE HUAYLLAY LTDA N° 16 - POAA - PLANAF	190104 - HUAYLLAY	PRODUCTOR	Muy Alta	2022	FISICO	191.00	191.00	191.00	191.00	191.00	191.00	191.00	191.00	191.00	191.00	191.00	191.00			
						COSTEO S/	2,100.00	2,100.00	2,100.00	2,100.00	2,100.00	2,100.00	2,100.00	2,100.00	2,100.00	2,100.00	2,100.00	2,100.00	25,200.00		
					2023	FISICO	191.00	191.00	191.00	191.00	0.00	0.00	0.00	0.00	0.00	0.00	0.00	0.00	0.00	191.00	
						COSTEO S/	2,100.00	2,100.00	2,100.00	2,100.00	0.00	0.00	0.00	0.00	0.00	0.00	0.00	0.00	0.00	0.00	8,400.00
AOI00129702484	IMPLEMENTACION DEL PLAN DE NEGOCIO EN LA COOPERATIVA AGRARIA CAFETALERA CEPRO YANESHA - POAA - PLANAF	190307 - VILLA RICA	PRODUCTOR	Muy Alta	2022	FISICO	53.00	53.00	53.00	53.00	53.00	53.00	53.00	53.00	53.00	53.00	53.00	53.00			
						COSTEO S/	2,100.00	2,100.00	2,100.00	2,100.00	2,100.00	2,100.00	2,100.00	2,100.00	2,100.00	2,100.00	2,100.00	2,100.00	25,200.00		
					2023	FISICO	53.00	53.00	53.00	53.00	0.00	0.00	0.00	0.00	0.00	0.00	0.00	0.00	0.00	53.00	
						COSTEO S/	2,100.00	2,100.00	2,100.00	2,100.00	0.00	0.00	0.00	0.00	0.00	0.00	0.00	0.00	0.00	0.00	8,400.00
AOI00129702485	IMPLEMENTACION DEL PLAN DE NEGOCIO EN LA COMUNIDAD NATIVA PUERTO PORVENIR - POAA - PLANAF	190308 - CONSTITUCION	PRODUCTOR	Muy Alta	2022	FISICO	20.00	20.00	20.00	20.00	20.00	20.00	20.00	20.00	20.00	20.00	20.00	20.00			
						COSTEO S/	2,100.00	2,100.00	2,100.00	2,100.00	2,100.00	2,100.00	2,100.00	2,100.00	2,100.00	2,100.00	2,100.00	2,100.00	25,200.00		
					2023	FISICO	20.00	20.00	20.00	20.00	0.00	0.00	0.00	0.00	0.00	0.00	0.00	0.00	0.00	20.00	
						COSTEO S/	2,100.00	2,100.00	2,100.00	2,100.00	0.00	0.00	0.00	0.00	0.00	0.00	0.00	0.00	0.00	0.00	8,400.00

AOI00129702486	IMPLEMENTACION DEL PLAN DE NEGOCIO EN LA COOPERATIVA ECOLÓGICA DE MUJERES CAFETALERA VILLA RICA - POAA - PLANAF	190307 - VILLA RICA	PRODUCTOR	Muy Alta	2022	FISICO	27.00	27.00	27.00	27.00	27.00	27.00	27.00	27.00	27.00	27.00	27.00	27.00	27.00	27.00
						COSTEO S/	2,100.00	2,100.00	2,100.00	2,100.00	458,123.00	2,100.00	2,100.00	2,100.00	2,100.00	2,100.00	153,458.00	2,100.00	632,581.00	
					2023	FISICO	27.00	27.00	27.00	27.00	0.00	0.00	0.00	0.00	0.00	0.00	0.00	0.00	0.00	27.00
						COSTEO S/	2,100.00	2,100.00	2,100.00	2,100.00	0.00	0.00	0.00	0.00	0.00	0.00	0.00	0.00	0.00	8,400.00
AOI00129702487	IMPLEMENTACIÓN DEL PLAN DE NEGOCIO DE LA ASOCIACIÓN DE GANADEROS DE LEDOY EN LA PRODUCCIÓN DE LECHE - POAA - PLANAF	220204 - HUALLAGA	PRODUCTOR	Muy Alta	2022	FISICO	16.00	16.00	16.00	0.00	0.00	0.00	0.00	0.00	0.00	0.00	0.00	0.00	0.00	16.00
						COSTEO S/	1,840.00	1,840.00	65,968.80	0.00	0.00	0.00	0.00	0.00	0.00	0.00	0.00	0.00	69,648.80	
AOI00129702488	IMPLEMENTACIÓN DEL PLAN DE NEGOCIO DEL CONSORCIO DE PRODUCTORES ORGANICOS ANDINOS SANCHEZ CARRIÓN EN EL CULTIVO DE QUINUA - POAA - PLANAF	130901 - HUAMACHUCO	PRODUCTOR	Muy Alta	2022	FISICO	77.00	77.00	77.00	77.00	77.00	77.00	0.00	0.00	0.00	0.00	0.00	0.00	0.00	77.00
						COSTEO S/	4,340.00	4,340.00	4,340.00	2,240.00	2,240.00	1,861.00	0.00	0.00	0.00	0.00	0.00	0.00	19,361.00	
AOI00129702489	IMPLEMENTACIÓN DEL PLAN DE NEGOCIO DE LA ASOCIACION DE PRODUCTORES DE FLORES DEL CASERIO DE LUCMA EN EL CULTIVO DE FLORES - POAA PLANAF	020112 - TARICA	PRODUCTOR	Media	2023	FISICO	30.00	30.00	30.00	30.00	30.00	30.00	30.00	30.00	30.00	30.00	30.00	30.00	30.00	30.00
						COSTEO S/	2,000.00	2,000.00	2,000.00	87,500.00	2,000.00	2,000.00	2,000.00	2,000.00	8,000.00	157,500.00	2,000.00	2,000.00	271,000.00	
AOI00129702490	IMPLEMENTACIÓN DEL PLAN DE NEGOCIO DE LA ASOCIACION DE VENTA DE FLORES PASTORITA HUARACINA - EN EL CULTIVO DE FLORES - POAA PLANAF	020112 - TARICA	PRODUCTOR	Media	2023	FISICO	45.00	45.00	45.00	45.00	45.00	45.00	45.00	45.00	45.00	45.00	45.00	45.00	45.00	45.00
						COSTEO S/	2,000.00	2,000.00	2,000.00	2,000.00	2,000.00	87,500.00	2,000.00	157,500.00	8,500.00	2,000.00	2,000.00	2,000.00	271,500.00	
AOI00129702491	IMPLEMENTACIÓN DEL PLAN DE NEGOCIO DE LA ASOCIACION GANADERA SAN JUANCITO EN LA CRIANZA DE VACUNOS - POAA PLANAF	021408 - SAN CRISTOBAL DE RAJAN	PRODUCTOR	Media	2023	FISICO	32.00	32.00	32.00	32.00	32.00	32.00	32.00	32.00	32.00	32.00	32.00	32.00	32.00	32.00
						COSTEO S/	2,000.00	2,000.00	2,000.00	87,500.00	2,000.00	2,000.00	2,000.00	157,500.00	9,600.00	2,000.00	2,000.00	2,000.00	272,600.00	
AOI00129702492	IMPLEMENTACIÓN DEL PLAN DE NEGOCIO DE LA COMUNIDAD CAMPESINA SACSAY LLAMA EN LECHE FRESCA - POAA PLANAF	021906 - HUAYLLABAMBA	PRODUCTOR	Media	2023	FISICO	62.00	62.00	62.00	62.00	62.00	62.00	62.00	62.00	62.00	62.00	62.00	62.00	62.00	62.00
						COSTEO S/	2,000.00	2,000.00	2,000.00	2,000.00	2,000.00	87,500.00	2,000.00	157,500.00	8,500.00	2,000.00	2,000.00	2,000.00	271,500.00	
AOI00129702493	IMPLEMENTACION DEL PLAN DE NEGOCIO DE LA COOPERATIVA AGRARIA VALLE HUARMEY CULEBRAS EN EL CULTIVO DE ESPARRAGO - POAA PLANAF	021406 - CONGAS	PRODUCTOR	Media	2024	FISICO	29.00	29.00	29.00	29.00	29.00	29.00	29.00	29.00	29.00	29.00	29.00	29.00	29.00	29.00
						COSTEO S/	32,748.33	32,748.33	32,748.33	32,748.33	32,748.33	32,748.33	32,748.33	32,748.33	32,748.33	32,748.33	32,748.33	32,748.33	392,979.96	
AOI00129702494	IMPLEMENTACION DEL PLAN DE NEGOCIO DE LA ASOCIACION DE SERVICIOS DE PRODUCTORES DUME LIGHT EN LA PRODUCCION DE QUESO - POAA PLANAF	021406 - CONGAS	PRODUCTOR	Media	2023	FISICO	16.00	16.00	16.00	16.00	16.00	16.00	16.00	16.00	16.00	16.00	16.00	16.00	16.00	16.00
						COSTEO S/	20,000.00	20,000.00	20,000.00	20,000.00	20,000.00	20,000.00	20,000.00	20,000.00	20,000.00	20,000.00	20,000.00	20,000.00	240,000.00	
AOI00129702495	IMPLEMENTACION DEL PLAN DE NEGOCIO DE LA COOPERATIVA AGROPECUARIA ANTONIO RAYMONDI EN LA CRIANZA DE CUYES - POAA PLANAF	020503 - ANTONIO RAYMONDI	PRODUCTOR	Media	2024	FISICO	24.00	24.00	24.00	24.00	24.00	24.00	0.00	0.00	0.00	0.00	0.00	0.00	0.00	24.00
						COSTEO S/	23,454.67	23,454.67	23,454.67	23,454.67	23,454.67	23,454.67	0.00	0.00	0.00	0.00	0.00	0.00	140,728.02	
AOI00129702496	IMPLEMENTACION DEL PLAN DE NEGOCIO DE LA COOPERATIVA_AGROPECUARIA_FORTALEZA Y PURISIMA EN LA CIRANZA DE CUYES - POAA.	020507 - COLQUIOC	PRODUCTOR	Media	2024	FISICO	27.00	27.00	27.00	27.00	27.00	27.00	27.00	27.00	27.00	27.00	27.00	27.00	27.00	27.00
						COSTEO S/	31,350.00	31,350.00	31,350.00	31,350.00	31,350.00	31,350.00	31,350.00	31,350.00	31,350.00	31,350.00	31,350.00	31,350.00	376,200.00	
AOI00129702497	IMPLEMENTACION DEL PLAN DE NEGOCIO DE LA ASOCIACION AGROPECUARIA PATRON SANTIAGO DE SUCARAYLLA EN EL CULTIVO DE QUINUA - POAA PLANAF	030201 - ANDAHUAYLAS	PRODUCTOR	Muy Alta	2022	FISICO	31.00	31.00	31.00	31.00	31.00	31.00	31.00	31.00	0.00	0.00	0.00	0.00	0.00	31.00
						COSTEO S/	2,500.00	2,500.00	2,500.00	2,500.00	2,500.00	44,260.00	2,500.00	2,500.00	0.00	0.00	0.00	0.00	61,760.00	

AOI00129702498	IMPLEMENTACION DEL PLAN DE NEGOCIO DE LA ASOCIACION DE ALPAQUEROS ALTO ANDINOS DE ICHUNI EN FIBRA DE ALPACA - POAA PLANAF	030301 - ANTABAMBA	PRODUCTOR	Muy Alta	2022	FISICO	45.00	45.00	45.00	45.00	45.00	45.00	0.00	0.00	0.00	0.00	0.00	0.00	45.00		
						COSTEO S/	5,800.00	5,800.00	181,500.00	5,800.00	5,800.00	181,500.00	0.00	0.00	0.00	0.00	0.00	0.00	0.00	0.00	386,200.00
AOI00129702499	IMPLEMENTACION DEL PLAN DE NEGOCIO DE LA ASOCIACION DE CRIADORES DE ALPACAS DEL FUNDO CCACCANSA DE CURANCO-ANTABAMBA EN FIBRA DE ALPACA - POAA PLANAF	030301 - ANTABAMBA	PRODUCTOR	Muy Alta	2022	FISICO	41.00	41.00	41.00	41.00	41.00	41.00	41.00	41.00	41.00	41.00	41.00	41.00	41.00		
						COSTEO S/	2,500.00	2,500.00	2,500.00	2,500.00	240,000.00	2,500.00	2,500.00	2,500.00	2,500.00	2,500.00	2,500.00	202,500.00	467,500.00		
					2023	FISICO	41.00	41.00	41.00	41.00	41.00	41.00	41.00	41.00	41.00	41.00	41.00	41.00	41.00	41.00	41.00
						COSTEO S/	2,500.00	2,500.00	2,500.00	2,500.00	2,500.00	2,500.00	2,500.00	2,500.00	2,500.00	2,500.00	2,500.00	2,500.00	2,500.00	30,000.00	
2024	FISICO	41.00	41.00	41.00	41.00	41.00	41.00	0.00	0.00	0.00	0.00	0.00	0.00	0.00	0.00	41.00					
	COSTEO S/	2,500.00	2,500.00	2,500.00	2,500.00	2,500.00	2,500.00	0.00	0.00	0.00	0.00	0.00	0.00	0.00	15,000.00						
AOI00129702500	IMPLEMENTACION DEL PLAN DE NEGOCIO DE LA ASOCIACION DE GANADEROS PRODUCTORES DE SAN MARCOS QUEULLABAMBA EN LA PRODUCCION DE LECHE - POAA PLANAF	030506 - CHALLHUAHUACHO	PRODUCTOR	Muy Alta	2022	FISICO	25.00	25.00	25.00	25.00	25.00	25.00	25.00	25.00	25.00	25.00	25.00	25.00	25.00		
						COSTEO S/	2,500.00	2,500.00	2,500.00	120,000.00	2,500.00	2,500.00	2,500.00	125,000.00	2,500.00	2,500.00	122,500.00	2,500.00	390,000.00		
					2023	FISICO	25.00	25.00	0.00	0.00	0.00	0.00	0.00	0.00	0.00	0.00	0.00	0.00	0.00	25.00	
						COSTEO S/	2,500.00	2,500.00	0.00	0.00	0.00	0.00	0.00	0.00	0.00	0.00	0.00	0.00	0.00	5,000.00	
AOI00129702501	IMPLEMENTACION DEL PLAN DE NEGOCIO DE LA ASOCIACION DE MINEROS ARTESANALES Y AGROPECUARIOS DE LA UNION EN EL CULTIVO DE FRESA - POAA PLANAF	030103 - CIRCA	PRODUCTOR	Muy Alta	2022	FISICO	50.00	50.00	50.00	50.00	50.00	50.00	0.00	0.00	0.00	0.00	0.00	0.00	50.00		
						COSTEO S/	2,500.00	302,500.00	2,500.00	2,500.00	2,500.00	2,500.00	0.00	0.00	0.00	0.00	0.00	0.00	315,000.00		
AOI00129702502	IMPLEMENTACION DEL PLAN DE NEGOCIO DE LA ASOCIACION DE MUJERES PRODUCTORAS MISKI QUWI-ÑAHUINCCO-MISKI QUWI EN LA CRIANZA DE CUYES - POAA PLANAF	030213 - SAN JERONIMO	PRODUCTOR	Muy Alta	2022	FISICO	36.00	36.00	36.00	36.00	0.00	0.00	0.00	0.00	0.00	0.00	0.00	0.00	36.00		
						COSTEO S/	2,000.00	2,000.00	352,000.00	2,000.00	0.00	0.00	0.00	0.00	0.00	0.00	0.00	0.00	358,000.00		
AOI00129702503	IMPLEMENTACION DEL PLAN DE NEGOCIO DE LA ASOCIACION DE PRODUCTORES AGROPECUARIOS APU HUAJUTO DE ANCOBAMBA EN LA CRIANZA DE CUYES - POAA PLANAF	030404 - CHAPIMARCA	PRODUCTOR	Muy Alta	2022	FISICO	56.00	56.00	56.00	0.00	0.00	0.00	0.00	0.00	0.00	0.00	0.00	0.00	56.00		
						COSTEO S/	5,500.00	5,500.00	5,500.00	0.00	0.00	0.00	0.00	0.00	0.00	0.00	0.00	0.00	16,500.00		
AOI00129702504	IMPLEMENTACION DEL PLAN DE NEGOCIO DE LA ASOCIACION DE PRODUCTORES AGROPECUARIOS DE SERVICIOS MULTIPLES JUAN VELASCO ALVARADO - ABANCAY EN LA CRIANZA DE CUYES - POAA PLANAF, EIVRAEM	030101 - ABANCAY	PRODUCTOR	Muy Alta	2022	FISICO	36.00	36.00	36.00	36.00	36.00	0.00	0.00	0.00	0.00	0.00	0.00	0.00	34.00		
						COSTEO S/	2,500.00	2,500.00	350,000.00	2,500.00	2,500.00	0.00	0.00	0.00	0.00	0.00	0.00	0.00	360,000.00		
AOI00129702505	IMPLEMENTACION DEL PLAN DE NEGOCIO DE LA ASOCIACION DE PRODUCTORES AGROPECUARIOS GL EN EL CULTIVO DE QUINUA - POAA PLANAF	030220 - JOSE MARIA ARGUEDAS	PRODUCTOR	Muy Alta	2022	FISICO	24.00	24.00	24.00	0.00	0.00	0.00	0.00	0.00	0.00	0.00	0.00	0.00	24.00		
						COSTEO S/	2,000.00	2,000.00	2,000.00	0.00	0.00	0.00	0.00	0.00	0.00	0.00	0.00	0.00	6,000.00		
AOI00129702506	IMPLEMENTACION DEL PLAN DE NEGOCIO DE LA ASOCIACION DE PRODUCTORES AGROPECUARIOS SULLCA PARIASSCA EN FIBRA DE ALPACA - POAA PLANAF	030210 - PAMPACHIRI	PRODUCTOR	Muy Alta	2023	FISICO	46.00	46.00	46.00	46.00	46.00	46.00	46.00	46.00	46.00	46.00	46.00	46.00	46.00		
						COSTEO S/	2,500.00	2,500.00	122,500.00	2,500.00	2,500.00	2,500.00	252,500.00	2,500.00	2,500.00	2,500.00	2,500.00	2,500.00	400,000.00		
					2024	FISICO	46.00	46.00	46.00	46.00	46.00	46.00	46.00	46.00	46.00	46.00	46.00	46.00	46.00	46.00	
						COSTEO S/	2,500.00	2,500.00	2,500.00	2,500.00	2,500.00	2,500.00	2,500.00	2,500.00	2,500.00	2,500.00	2,500.00	2,500.00	30,000.00		
						FISICO	46.00	46.00	46.00	46.00	46.00	0.00	0.00	0.00	0.00	0.00	0.00	46.00			
						COSTEO S/	2,500.00	2,500.00	2,500.00	2,500.00	2,500.00	0.00	0.00	0.00	0.00	0.00	0.00	15,000.00			

AOI00129702507	IMPLEMENTACION DEL PLAN DE NEGOCIO DE LA ASOCIACION DE PRODUCTORES AGROPECUARIOS SUMAC-CUY-CARANCA EN LA CRIANZA DE CUYES - POAA PLANAF	030502 - COTABAMBA	PRODUCTOR	Muy Alta	2022	FISICO	25.00	25.00	25.00	25.00	0.00	0.00	0.00	0.00	0.00	0.00	0.00	25.00			
						COSTEO S/	5,000.00	5,000.00	5,000.00	5,000.00	0.00	0.00	0.00	0.00	0.00	0.00	0.00	0.00	0.00	20,000.00	
AOI00129702508	IMPLEMENTACION DEL PLAN DE NEGOCIO DE LA ASOCIACION DE PRODUCTORES AGROPECUARIOS VALLE DE LIRIO DE COLPA EN LA CRIANZA DE CUYES - POAA PLANAF	030207 - KISHUARA	PRODUCTOR	Muy Alta	2022	FISICO	33.00	33.00	33.00	33.00	33.00	33.00	0.00	0.00	0.00	0.00	0.00	33.00			
						COSTEO S/	2,000.00	2,000.00	156,374.27	2,000.00	2,000.00	202,000.00	0.00	0.00	0.00	0.00	0.00	0.00	366,374.27		
AOI00129702509	IMPLEMENTACION DEL PLAN DE NEGOCIO DE LA ASOCIACION DE PRODUCTORES AGROPECUARIOS Y AGROINDUSTRIALES NUEVA VISION OLLABAMBA HUALLUCANCHA - APANVOH EN EL CULTIVO DE QUINUA - POAA PLANAF	030213 - SAN JERONIMO	PRODUCTOR	Muy Alta	2022	FISICO	26.00	26.00	26.00	26.00	0.00	0.00	0.00	0.00	0.00	0.00	0.00	26.00			
						COSTEO S/	2,000.00	2,000.00	2,000.00	2,000.00	0.00	0.00	0.00	0.00	0.00	0.00	0.00	8,000.00			
AOI00129702510	IMPLEMENTACION DEL PLAN DE NEGOCIO DE LA ASOCIACION DE PRODUCTORES AGROPECUARIOS Y SERVICIOS TAMBURCO EN LA CRIANZA DE CUYES - POAA PLANAF	030109 - TAMBURCO	PRODUCTOR	Muy Alta	2022	FISICO	32.00	32.00	32.00	32.00	32.00	32.00	0.00	0.00	0.00	0.00	0.00	32.00			
						COSTEO S/	6,500.00	6,500.00	84,499.50	6,500.00	6,500.00	168,500.00	0.00	0.00	0.00	0.00	0.00	278,999.50			
AOI00129702511	IMPLEMENTACION DEL PLAN DE NEGOCIO DE LA ASOCIACION DE PRODUCTORES AGROPECUARIOS YACA EN LA CRIANZA DE CUYES-POAA PLANAF	030103 - CIRCA	PRODUCTOR	Muy Alta	2022	FISICO	45.00	45.00	45.00	45.00	45.00	45.00	0.00	0.00	0.00	0.00	0.00	45.00			
						COSTEO S/	2,000.00	2,000.00	2,000.00	202,000.00	2,000.00	202,000.00	0.00	0.00	0.00	0.00	0.00	412,000.00			
AOI00129702512	IMPLEMENTACION DEL PLAN DE NEGOCIO DE LA ASOCIACION DE PRODUCTORES ALPAQUEROS Y AGROPECUARIOS APU PUNGURO - APAAP EN FIBRA DE ALPACA - POAA PLANAF	030301 - ANTABAMBA	PRODUCTOR	Muy Alta	2022	FISICO	44.00	44.00	44.00	44.00	44.00	44.00	44.00	0.00	44.00	44.00	0.00	0.00	44.00		
						COSTEO S/	2,500.00	2,500.00	2,500.00	2,500.00	2,500.00	2,500.00	2,500.00	0.00	2,500.00	2,500.00	0.00	2,500.00	25,000.00		
					2023	FISICO	44.00	44.00	44.00	44.00	0.00	44.00	44.00	44.00	44.00	44.00	44.00	44.00	44.00	44.00	44.00
						COSTEO S/	462,500.00	2,500.00	2,500.00	2,500.00	0.00	2,500.00	2,500.00	103,500.00	2,500.00	2,500.00	2,500.00	2,500.00	2,500.00	588,500.00	
					2024	FISICO	44.00	44.00	44.00	44.00	44.00	44.00	44.00	44.00	44.00	44.00	44.00	44.00	44.00	44.00	
						COSTEO S/	2,500.00	2,500.00	2,500.00	2,500.00	2,500.00	2,500.00	2,500.00	2,500.00	2,500.00	2,500.00	2,500.00	2,500.00	30,000.00		
AOI00129702513	IMPLEMENTACION DEL PLAN DE NEGOCIO DE LA ASOCIACION DE PRODUCTORES ALPAQUEROS ICHUMARCA DE LA COMUNIDAD CAMPESINA DE TOTORA EN FIBRA DE ALPACA - POAA PLANAF	030406 - COTARUSE	PRODUCTOR	Muy Alta	2022	FISICO	59.00	59.00	59.00	59.00	59.00	59.00	59.00	59.00	59.00	59.00	59.00	59.00	59.00		
						COSTEO S/	2,500.00	2,500.00	2,500.00	208,500.00	2,500.00	2,500.00	152,500.00	2,500.00	2,500.00	2,500.00	2,500.00	2,500.00	386,000.00		
					2023	FISICO	59.00	59.00	59.00	59.00	59.00	59.00	59.00	59.00	59.00	59.00	59.00	59.00	59.00		
						COSTEO S/	2,500.00	2,500.00	2,500.00	2,500.00	2,500.00	2,500.00	2,500.00	2,500.00	2,500.00	2,500.00	2,500.00	2,500.00	30,000.00		
					2024	FISICO	59.00	59.00	59.00	59.00	59.00	59.00	0.00	0.00	0.00	0.00	0.00	0.00	59.00		
						COSTEO S/	2,500.00	2,500.00	2,500.00	2,500.00	2,500.00	2,500.00	0.00	0.00	0.00	0.00	0.00	0.00	15,000.00		
AOI00129702514	IMPLEMENTACION DEL PLAN DE NEGOCIO DE LA ASOCIACION DE PRODUCTORES DE CUYES ALLIN UYWAY EN LA CRIANZA DE CUYES - POAA PLANAF	030303 - HUAQUIRCA	PRODUCTOR	Muy Alta	2022	FISICO	52.00	52.00	52.00	52.00	52.00	52.00	0.00	0.00	0.00	0.00	0.00	52.00			
						COSTEO S/	5,500.00	215,000.00	5,500.00	215,000.00	5,500.00	5,500.00	0.00	0.00	0.00	0.00	0.00	452,000.00			
AOI00129702515	IMPLEMENTACION DEL PLAN DE NEGOCIO DE LA ASOCIACION DE PRODUCTORES LOS HIJOS DE SAN JUAN DE PATAHUASI EN EL CULTIVO DE PAPA - POAA PLANAF	030206 - HUAYANA	PRODUCTOR	Muy Alta	2022	FISICO	29.00	29.00	29.00	29.00	29.00	29.00	29.00	29.00	29.00	29.00	29.00	29.00	29.00		
						COSTEO S/	2,500.00	2,500.00	2,500.00	52,500.00	2,500.00	2,500.00	2,500.00	2,500.00	2,500.00	2,500.00	2,500.00	80,000.00			
					2023	FISICO	29.00	29.00	29.00	29.00	29.00	29.00	29.00	29.00	29.00	29.00	29.00	29.00	29.00		
						COSTEO S/	2,500.00	2,500.00	2,500.00	2,500.00	2,500.00	2,500.00	2,500.00	2,500.00	2,500.00	2,500.00	2,500.00	2,500.00	30,000.00		
					2024	FISICO	29.00	29.00	29.00	29.00	29.00	29.00	29.00	29.00	29.00	29.00	29.00	29.00	29.00		
						COSTEO S/	2,500.00	2,500.00	2,500.00	2,500.00	2,500.00	2,500.00	2,500.00	2,500.00	2,500.00	2,500.00	2,500.00	2,500.00	30,000.00		

AOI00129702516	IMPLEMENTACION DEL PLAN DE NEGOCIO DE LA ASOCIACION DE PRODUCTORES Y CRIADORES DE ANIMALES MENORES EL KUTUTO EN LA CRIANZA DE CUYES - POAA PLANAF	030417 - YANACA	PRODUCTOR	Muy Alta	2022	FISICO	54.00	54.00	54.00	54.00	54.00	54.00	54.00	54.00	0.00	0.00	0.00	0.00	54.00	
						COSTEO S/	2,000.00	2,000.00	164,974.82	2,000.00	252,000.00	2,000.00	250,000.00	2,000.00	0.00	0.00	0.00	0.00	0.00	676,974.82
AOI00129702517	IMPLEMENTACION DEL PLAN DE NEGOCIO DE LA COOPERATIVA YURACC HUAYTACC EN EL CULTIVO DE CACAO -POAA PLANAF	050510 - ANCHIHUAY	PRODUCTOR	Media	2023	FISICO	0.00	0.00	0.00	0.00	0.00	0.00	0.00	26.00	26.00	26.00	26.00	26.00	26.00	
						COSTEO S/	0.00	0.00	0.00	0.00	0.00	0.00	0.00	15,000.00	236,000.00	3,000.00	3,000.00	3,000.00	260,000.00	
					2024	FISICO	26.00	26.00	26.00	26.00	26.00	26.00	0.00	0.00	0.00	0.00	0.00	0.00	0.00	1.00
						COSTEO S/	3,000.00	3,000.00	128,000.00	3,000.00	3,000.00	3,000.00	0.00	0.00	0.00	0.00	0.00	0.00	0.00	143,000.00
AOI00129702518	IMPLEMENTACION DEL PLAN DE NEGOCIO DE LA ASOCIACION DE PRODUCTORES EMPRENDEDORES AGROINDUSTRIALES DEL VRAEM - APEAV EN EL CULTIVO DE CAFÉ - CACAO - POAA PLANAF, EIVRAEM	050503 - AYNA	PRODUCTOR	Alta	2023	FISICO	0.00	0.00	0.00	0.00	0.00	0.00	0.00	75.00	75.00	75.00	75.00	75.00	75.00	
						COSTEO S/	0.00	0.00	0.00	0.00	0.00	0.00	0.00	15,000.00	628,000.00	4,500.00	45,000.00	578,000.00	1,270,500.00	
					2024	FISICO	75.00	75.00	75.00	75.00	75.00	75.00	75.00	75.00	75.00	75.00	75.00	75.00	75.00	
						COSTEO S/	326,000.00	4,500.00	4,500.00	58,000.00	4,500.00	4,500.00	4,500.00	4,500.00	4,500.00	4,500.00	4,500.00	4,500.00	4,500.00	429,000.00
AOI00129702519	IMPLEMENTACIÓN DEL PLAN DE GESTIÓN EMPRESARIAL DE LA ASOCIACIÓN DE PRODUCTORES DE MAÍZ AMARILLO DURO DE LA PROVINCIA DE BELLAVISTA EN EL CULTIVO DE MAÍZ AMARILLO DURO - POAA PLANAF	220201 - BELLAVISTA	PRODUCTOR	Muy Alta	2022	FISICO	0.00	0.00	0.00	161.00	0.00	0.00	161.00	0.00	0.00	161.00	0.00	0.00	161.00	
						COSTEO S/	0.00	0.00	0.00	7,500.00	0.00	0.00	10,000.00	0.00	0.00	10,000.00	0.00	0.00	27,500.00	
					2023	FISICO	0.00	161.00	0.00	0.00	161.00	0.00	0.00	161.00	0.00	0.00	0.00	0.00	161.00	
						COSTEO S/	0.00	3,000.00	0.00	0.00	6,000.00	0.00	0.00	8,000.00	0.00	0.00	0.00	0.00	17,000.00	
AOI00129702520	IMPLEMENTACIÓN DEL PLAN DE GESTIÓN EMPRESARIAL EN LA ASOCIACIÓN AGROPECUARIA SUMAJ SARA PICOTA EN EL CULTIVO DEL MAÍZ AMARILLO DURO - POAA PLANAF	220701 - PICOTA	PRODUCTOR	Muy Alta	2022	FISICO	253.00	0.00	0.00	0.00	253.00	0.00	0.00	253.00	0.00	0.00	253.00	0.00	253.00	
						COSTEO S/	9,500.00	0.00	0.00	0.00	10,000.00	0.00	0.00	5,500.00	0.00	0.00	4,500.00	0.00	29,500.00	
					2023	FISICO	253.00	0.00	0.00	0.00	0.00	0.00	253.00	0.00	0.00	0.00	0.00	0.00	253.00	
						COSTEO S/	3,000.00	0.00	0.00	0.00	0.00	0.00	7,500.00	0.00	0.00	0.00	0.00	0.00	10,500.00	
AOI00129702521	IMPLEMENTACIÓN DEL PLAN DE NEGOCIO DE LA ASOCIACIÓN DE PRODUCTORES JARDINES DE PALMA EN EL CULTIVO DE PALMA ACEITERA - POAA PLANAF	220504 - CAYNARACHI	PRODUCTOR	Media	2022	FISICO	0.00	0.00	0.00	92.00	0.00	0.00	92.00	0.00	0.00	0.00	0.00	0.00	92.00	
						COSTEO S/	0.00	0.00	0.00	34,500.00	0.00	0.00	187,314.30	0.00	0.00	0.00	0.00	221,814.30		
					2023	FISICO	0.00	0.00	92.00	0.00	92.00	0.00	0.00	0.00	0.00	92.00	0.00	0.00	92.00	
						COSTEO S/	0.00	0.00	5,175.00	0.00	3,450.00	0.00	0.00	0.00	0.00	38,295.42	0.00	0.00	46,920.42	
AOI00129702522	IMPLEMENTACIÓN DEL PLAN DE NEGOCIO DE LA ASOCIACIÓN DE PRODUCTORAS AGROPECUARIAS MISHKI CACAO EN EL CULTIVO DEL CACAO - POAA PLANAF	220904 - CHAZUTA	PRODUCTOR	Muy Alta	2022	FISICO	0.00	0.00	26.00	0.00	0.00	0.00	26.00	0.00	0.00	0.00	0.00	26.00		
						COSTEO S/	0.00	0.00	120,000.00	0.00	0.00	0.00	143,128.00	0.00	0.00	0.00	0.00	263,128.00		
AOI00129702523	IMPLEMENTACIÓN DEL PLAN DE NEGOCIO DE LA ASOCIACIÓN AGROPECUARIA APICOLA PALMA SHUNTE EN EL CULTIVO DEL CAFÉ - POAA PLANAF	221004 - SHUNTE	PRODUCTOR	Muy Alta	2022	FISICO	33.00	33.00	33.00	33.00	33.00	33.00	33.00	33.00	33.00	33.00	33.00	33.00	33.00	
						COSTEO S/	2,400.00	4,222.00	65,390.00	1,950.00	1,950.00	37,490.00	1,950.00	1,950.00	5,390.00	1,950.00	1,950.00	1,950.00	128,542.00	
					2023	FISICO	33.00	0.00	0.00	0.00	0.00	0.00	0.00	0.00	0.00	0.00	0.00	0.00	33.00	
						COSTEO S/	1,950.00	0.00	0.00	0.00	0.00	0.00	0.00	0.00	0.00	0.00	0.00	0.00	1,950.00	
AOI00129702525	IMPLEMENTACION DEL PLAN DE NEGOCIO DE LA ASOCIACION DE PRODUCTORES AGROPECUARIOS Y SERVICIOS MÚLTIPLES KAUSAY WINAY EN EL CULTIVO DE HABA - POAA PLANAF, EIVRAEM	090301 - LIRCAY	PRODUCTOR	Muy Alta	2022	FISICO	14.00	14.00	14.00	14.00	14.00	0.00	0.00	0.00	0.00	0.00	0.00	14.00		
						COSTEO S/	1,760.00	1,760.00	1,760.00	1,760.00	1,760.00	0.00	0.00	0.00	0.00	0.00	0.00	0.00	8,800.00	
AOI00129702526	IMPLEMENTACIÓN DEL PLAN DE NEGOCIO	090309 -	PRODUCTOR	Muy Alta	2022	FISICO	27.00	27.00	0.00	0.00	0.00	0.00	0.00	0.00	0.00	0.00	0.00	27.00		

	DE LA ASOCIACION DE MUJERES CRIADORAS DE CUYES DE SAN LUCAS DE TONGOS PAZOS EN EL CULTIVO DE MAIZ CHOCLO - POAA PLANAF, EIVRAEM	JULCAMARCA					COSTEO S/	4,800.00	4,800.00	0.00	0.00	0.00	0.00	0.00	0.00	0.00	0.00	0.00	0.00	9,600.00
AOI00129702527	IMPLEMENTACIÓN DEL PLAN DE NEGOCIO DE LA ASOC. DE PRODUC AGROPE. DEL VALLE DE TICRAPO EN EL CULTIVO DE PALTO - POAA PLANAF	090413 - TICRAPO	PRODUCTOR	Muy Alta	2022		FISICO	71.00	71.00	71.00	71.00	71.00	0.00	0.00	0.00	0.00	0.00	0.00	0.00	71.00
							COSTEO S/	1,600.00	1,600.00	1,600.00	1,600.00	1,600.00	0.00	0.00	0.00	0.00	0.00	0.00	0.00	8,000.00
AOI00129702528	IMPLEMENTACIÓN DEL PLAN DE NEGOCIO DE LA ASOCIACIÓN DE PRODUCTORES AGROPECUARIOS CCORI WARMI DE TEXAS EN EL CULTIVO DE PALTO - POAA PLANAF EIVRAEM	090510 - PACHAMARCA	PRODUCTOR	Muy Alta	2022		FISICO	20.00	20.00	20.00	20.00	20.00	20.00	0.00	0.00	0.00	0.00	0.00	0.00	20.00
							CCSTEO S/	4,240.00	4,240.00	4,240.00	4,240.00	4,240.00	3,280.00	0.00	0.00	0.00	0.00	0.00	0.00	24,480.00
AOI00129702529	IMPLEMENTACIÓN DEL PLAN DE NEGOCIO DE LA ASOC. DE PRODUCTORES AGROP. SERVICIOS MULTIPLES UNION EMPRENDEDOR - POAA PLANAF, EIVRAEM	090507 - PAUCARBAMBA	PRODUCTOR	Muy Alta	2022		FISICO	26.00	26.00	26.00	26.00	26.00	26.00	0.00	0.00	0.00	0.00	0.00	0.00	26.00
							COSTEO S/	1,600.00	1,600.00	1,600.00	1,600.00	1,600.00	1,600.00	0.00	0.00	0.00	0.00	0.00	0.00	9,600.00
AOI00129702530	IMPLEMENTACIÓN DEL PLAN DE NEGOCIO DE LA ASOCIACIÓN DE PRODUCTORES AGROPECUARIOS EMPRENDEDORES DE SANTA MARIA PAUCARBAMBA EN EL CULTIVO DE PAPA NATIVA - POAA PLANAF, EIVRAEM	090507 - PAUCARBAMBA	PRODUCTOR	Muy Alta	2022		FISICO	28.00	28.00	28.00	28.00	28.00	28.00	0.00	0.00	0.00	0.00	0.00	0.00	28.00
							COSTEO S/	2,000.00	2,000.00	2,000.00	2,000.00	2,000.00	2,000.00	0.00	0.00	0.00	0.00	0.00	0.00	12,000.00
AOI00129702531	IMPLEMENTACIÓN DEL PLAN DE NEGOCIO DE LA ASOCIACIÓN AGROPECUARIA LOS TIGRES DE MINA BAMBA DE PUCALOMA EN EL CULTIVO DE PAPA NATIVA - POAA PLANAF, EIVRAEM	090509 - SAN PEDRO DE CORIS	PRODUCTOR	Muy Alta	2022		FISICO	25.00	25.00	25.00	25.00	0.00	0.00	0.00	0.00	0.00	0.00	0.00	0.00	25.00
							COSTEO S/	2,000.00	2,000.00	2,000.00	0.00	0.00	0.00	0.00	0.00	0.00	0.00	0.00	0.00	6,000.00
AOI00129702532	IMPLEMENTACIÓN DEL PLAN DE NEGOCIO DE LA ASOCIACIÓN DE PRODUCTORES AGROPECUARIOS DE PALTOS SUR ANDIINA DE VALLE PILCOS EN EL CULTIVO DE PALTO - POAA PLANAF, EIVRAEM	090705 - COLCABAMBA	PRODUCTOR	Muy Alta	2022		FISICO	38.00	38.00	38.00	38.00	38.00	38.00	38.00	38.00	38.00	38.00	38.00	38.00	38.00
							COSTEO S/	3,600.00	3,600.00	3,600.00	3,600.00	2,400.00	2,400.00	2,400.00	2,400.00	2,400.00	2,400.00	2,400.00	2,400.00	33,600.00
AOI00129702533	IMPLEMENTACIÓN DEL PLAN DE NEGOCIO DE LA ASOCIACIÓN DE PRODUCTORES AGROPECUARIOS CHANCHAS MANTACRA, DEL CENTRO POBLADO DE MANTACRA EN EL CULTIVO DE PALTO - POAA PLANAF EIVRAEM	090701 - PAMPAS	PRODUCTOR	Muy Alta	2022		FISICO	19.00	19.00	19.00	19.00	0.00	0.00	0.00	0.00	0.00	0.00	0.00	0.00	19.00
							COSTEO S/	4,000.00	4,000.00	4,000.00	4,000.00	0.00	0.00	0.00	0.00	0.00	0.00	0.00	0.00	16,000.00
AOI00129702534	IMPLEMENTACIÓN DEL PLAN DE NEGOCIO DE LA ASOCIACIÓN DE PRODUCTORES AGROPECUARIOS HIJOS DE CARAMPA LOS EMPRENDEDORES EN EL CULTIVO DE PAPA NATIVA - POAA PLANAF, EIVRAEM	090711 - PAZOS	PRODUCTOR	Muy Alta	2022		FISICO	22.00	22.00	22.00	22.00	22.00	22.00	22.00	22.00	22.00	0.00	0.00	0.00	22.00
							COSTEO S/	4,200.00	4,200.00	4,200.00	4,200.00	4,200.00	4,200.00	2,000.00	2,000.00	2,000.00	0.00	0.00	0.00	31,200.00
AOI00129702535	IMPLEMENTACIÓN DEL PLAN DE NEGOCIO DE LA ASOCIACIÓN DE PRODUCTORES DE PALTOS DEL VALLE DEL MANTARO DEL DISTRITO DE QUICHUAS EN EL CULTIVO DE PALTO - POAA PLANAF, EIVRAEM	090713 - QUISHUAR	PRODUCTOR	Muy Alta	2022		FISICO	65.00	65.00	65.00	65.00	0.00	0.00	0.00	0.00	0.00	0.00	0.00	0.00	65.00
							COSTEO S/	2,400.00	2,400.00	2,400.00	2,400.00	0.00	0.00	0.00	0.00	0.00	0.00	0.00	0.00	9,600.00
AOI00129702536	IMPLEMENTACIÓN DEL PLAN DE NEGOCIO DE LA ASOCIACION DE MUJERES CRIADORAS DE CUYES DE SAN LUCAS DE TONGOS PAZOS - HUANCAMELICA EN LA	090711 - PAZOS	PRODUCTOR	Muy Alta	2022		FISICO	18.00	18.00	18.00	18.00	18.00	18.00	18.00	18.00	18.00	0.00	0.00	0.00	18.00
							COSTEO S/	3,600.00	3,600.00	3,600.00	3,600.00	3,600.00	1,600.00	1,600.00	1,600.00	1,600.00	0.00	0.00	0.00	24,400.00

CRIANZA DE CUYES - POAA PLANAF, EIVRAEM																			
AOI00129702537	IMPLEMENTACIÓN DEL PLAN DE NEGOCIO DE LA ASOCIACIÓN AGROPECUARIA NIÑO JESUS DEL VALLE LAMBRAS EN EL CULTIVO DE PALTO - POAA PLANAF, EIVRAEM	090717 - SURCUBAMBA	PRODUCTOR	Muy Alta	2022	FISICO	23.00	23.00	23.00	23.00	23.00	23.00	23.00	23.00	23.00	23.00	23.00	23.00	23.00
						COSTEO S/	4,200.00	4,200.00	4,200.00	4,200.00	4,200.00	4,200.00	4,200.00	4,200.00	4,200.00	4,200.00	4,200.00	4,200.00	4,200.00
AOI00129702538	IMPLEMENTACIÓN DEL PLAN DE NEGOCIO DE LA ASOCIACIÓN DE PRODUCTORES AGROPECUARIOS COLLPA DE CORIS EN EL CULTIVO DE PAPA NATIVA - POAA PLANAF, EIVRAEM	090509 - SAN PEDRO DE CORIS	PRODUCTOR	Muy Alta	2022	FISICO	25.00	0.00	0.00	0.00	0.00	0.00	0.00	0.00	0.00	0.00	0.00	0.00	0.00
						COSTEO S/	2,400.00	0.00	0.00	0.00	0.00	0.00	0.00	0.00	0.00	0.00	0.00	0.00	0.00
AOI00129702539	IMPLEMENTACIÓN DEL PLAN DE NEGOCIO DE LA ASOCIACIÓN DE PRODUCTORES AGROPECUARIOS ECOLOGICOS SUNE - TINTAY PUNCU EN EL CULTIVO DE PAPA NATIVA - POAA PLANAF, EIVRAEM	090718 - TINTAY PUNCU	PRODUCTOR	Muy Alta	2022	FISICO	26.00	26.00	26.00	26.00	26.00	26.00	26.00	26.00	26.00	0.00	0.00	0.00	0.00
						COSTEO S/	4,600.00	4,600.00	4,600.00	4,600.00	4,600.00	2,400.00	2,400.00	2,400.00	0.00	0.00	0.00	0.00	0.00
AOI00129702540	IMPLEMENTACIÓN DEL PLAN DE NEGOCIO DE LA ASOCIACIÓN DE PRODUCTORES AGROPECUARIOS DE MUNICIPAL CENTRO SUNE EN EL CULTIVO DE PAPA NATIVA - POAA PLANAF, EIVRAEM	090718 - TINTAY PUNCU	PRODUCTOR	Alta	2022	FISICO	24.00	24.00	24.00	24.00	24.00	24.00	0.00	0.00	0.00	0.00	0.00	0.00	0.00
						COSTEO S/	4,800.00	4,800.00	4,800.00	4,800.00	4,800.00	4,800.00	0.00	0.00	0.00	0.00	0.00	0.00	0.00
AOI00129702541	IMPLEMENTACIÓN DEL PLAN DE NEGOCIO DE LA ASOCIACIÓN DE PRODUCTORES AGROPECUARIOS Y SERVICIOS MÚLTIPLES KAUSAY WIÑAY EN EL CULTIVO DE PALTO - POAA PLANAF, EIVRAEM	090720 - ANDAYMARCA	PRODUCTOR	Alta	2022	FISICO	59.00	59.00	59.00	59.00	59.00	59.00	0.00	0.00	0.00	0.00	0.00	0.00	0.00
						COSTEO S/	4,600.00	4,600.00	4,600.00	4,600.00	4,600.00	4,600.00	0.00	0.00	0.00	0.00	0.00	0.00	0.00
AOI00129702542	IMPLEMENTACIÓN DEL PLAN DE NEGOCIO DE LA ASOCIACIÓN DE PRODUCTORES AGROPECUARIOS SEÑOR DE WARICUCHO EN LA CRIANZA DE CUYES - POAA.	090119 - HUANDO	PRODUCTOR	Muy Alta	2022	FISICO	28.00	28.00	28.00	0.00	0.00	0.00	0.00	0.00	0.00	0.00	0.00	0.00	0.00
						COSTEO S/	4,800.00	2,400.00	2,400.00	0.00	0.00	0.00	0.00	0.00	0.00	0.00	0.00	0.00	0.00
AOI00129702543	IMPLEMENTACIÓN DEL PLAN DE NEGOCIO DE LA ASOCIACIÓN DE MUJERES ARTESANAS Y AGROPECUARIAS SUMAQ WARMÍ DEL CENTRO POBLADO DE TRANCA EN LA CRIANZA DE CUYES - POAA.	090312 - SECCLLA	PRODUCTOR	Alta	2022	FISICO	0.00	0.00	30.00	30.00	30.00	30.00	30.00	30.00	30.00	30.00	30.00	30.00	30.00
						COSTEO S/	0.00	0.00	10,000.00	160,000.00	120,000.00	80,000.00	4,800.00	4,800.00	4,800.00	4,800.00	4,800.00	4,800.00	4,800.00
AOI00129702544	IMPLEMENTACIÓN DEL PLAN DE NEGOCIO DE LA ASOCIACIÓN DE PRODUCTORES AGROPECUARIOS GRANO DE ORO SAN MARCUS EN EL CULTIVO DE PALTO - POAA.	090716 - SAN MARCOS DE ROCCHAC	PRODUCTOR	Alta	2022	FISICO	0.00	0.00	0.00	0.00	0.00	0.00	0.00	0.00	0.00	0.00	0.00	20.00	20.00
						COSTEO S/	0.00	0.00	0.00	0.00	0.00	0.00	0.00	0.00	0.00	68,000.00	145,000.00	26,000.00	239,000.00
AOI00129702545	IMPLEMENTACIÓN DEL PLAN DE NEGOCIO DE LA ASOCIACIÓN DE PRODUCTORES AGROPECUARIOS LILLUCCASA - ACOSTAMBO EN EL CULTIVO DE QUINUA - POAA.	090702 - ACOSTAMBO	PRODUCTOR	Alta	2023	FISICO	20.00	20.00	20.00	20.00	20.00	20.00	20.00	20.00	20.00	20.00	20.00	0.00	20.00
						COSTEO S/	5,600.00	5,600.00	5,600.00	5,600.00	5,600.00	5,600.00	5,600.00	5,600.00	3,000.00	3,000.00	3,000.00	3,000.00	0.00
AOI00129702546	IMPLEMENTACIÓN DEL PLAN DE NEGOCIO DE LA ASOCIACIÓN DE PRODUCTORES AGROPECUARIOS LOS DEFENSORES DE PACHAMARCA	090510 - PACHAMARCA	PRODUCTOR	Alta	2022	FISICO	0.00	0.00	0.00	0.00	0.00	0.00	0.00	0.00	0.00	0.00	26.00	26.00	26.00
						COSTEO S/	0.00	0.00	0.00	0.00	0.00	0.00	0.00	0.00	87,000.00	132,000.00	34,000.00	6,000.00	259,000.00
AOI00129702546	IMPLEMENTACIÓN DEL PLAN DE NEGOCIO DE LA ASOCIACIÓN DE PRODUCTORES AGROPECUARIOS LOS DEFENSORES DE PACHAMARCA	090510 - PACHAMARCA	PRODUCTOR	Alta	2023	FISICO	23.00	23.00	23.00	23.00	23.00	23.00	23.00	23.00	23.00	23.00	23.00	0.00	23.00
						COSTEO S/	6,000.00	6,000.00	6,000.00	6,000.00	6,000.00	6,000.00	6,000.00	6,000.00	3,000.00	3,000.00	3,000.00	0.00	51,000.00
AOI00129702546	IMPLEMENTACIÓN DEL PLAN DE NEGOCIO DE LA ASOCIACIÓN DE PRODUCTORES AGROPECUARIOS LOS DEFENSORES DE PACHAMARCA	090510 - PACHAMARCA	PRODUCTOR	Alta	2023	FISICO	0.00	0.00	0.00	22.00	22.00	22.00	22.00	22.00	22.00	22.00	22.00	22.00	22.00
						COSTEO S/	0.00	0.00	0.00	12,000.00	80,000.00	90,000.00	90,000.00	4,400.00	4,400.00	4,400.00	5,000.00	5,000.00	295,200.00
AOI00129702546	IMPLEMENTACIÓN DEL PLAN DE NEGOCIO DE LA ASOCIACIÓN DE PRODUCTORES AGROPECUARIOS LOS DEFENSORES DE PACHAMARCA	090510 - PACHAMARCA	PRODUCTOR	Alta	2023	FISICO	31.00	31.00	31.00	31.00	0.00	0.00	0.00	0.00	0.00	0.00	0.00	0.00	31.00
						COSTEO S/	0.00	0.00	0.00	0.00	0.00	0.00	0.00	0.00	0.00	0.00	0.00	0.00	0.00

POI MultiAnual con Programación Física y Costeo

PACHAMARCA EN LA CRIANZA DE CUYES - POAA.				COSTEO S/	5,000.00	2,500.00	2,500.00	2,500.00	0.00	0.00	0.00	0.00	0.00	0.00	0.00	0.00	12,500.00			
AOI00129702547	IMPLEMENTACIÓN DEL PLAN DE NEGOCIO DE LAASOCIACIÓN DE PRODUCTORES AGROPECUARIOS LOS NUEVOS LÍDERES DE TEXAS PACHAMARCA EN LA CRIANZA DE CUYES - POAA PLANAF	090510 - PACHAMARCA	PRODUCTOR	Muy Alta	2022	FISICO	0.00	0.00	0.00	0.00	20.00	20.00	20.00	20.00	20.00	20.00	20.00	20.00		
					COSTEO S/	0.00	0.00	0.00	0.00	10,000.00	75,000.00	85,000.00	85,000.00	5,000.00	5,000.00	5,000.00	5,000.00	275,000.00		
								2023	FISICO	20.00	20.00	20.00	20.00	20.00	0.00	0.00	0.00	0.00	20.00	
								COSTEO S/	5,000.00	5,000.00	5,000.00	2,500.00	2,500.00	0.00	0.00	0.00	0.00	0.00	20,000.00	
AOI00129702548	IMPLEMENTACIÓN DEL PLAN DE NEGOCIO DE LA COMUNIDAD CAMPESINA SANTA BARBARA EN LA CRIANZA DE ALPACAS - POAA PLANAF	090101 - HUANCAMELICA	PRODUCTOR	Muy Alta	2022	FISICO	0.00	0.00	0.00	0.00	0.00	75.00	75.00	75.00	75.00	75.00	75.00	75.00	75.00	
					COSTEO S/	0.00	0.00	0.00	0.00	0.00	16,000.00	120,000.00	16,000.00	69,000.00	190,000.00	120,000.00	7,000.00	538,000.00		
								2023	FISICO	26.00	26.00	26.00	26.00	26.00	26.00	26.00	26.00	26.00	26.00	
								COSTEO S/	7,000.00	7,000.00	7,000.00	7,000.00	7,000.00	7,000.00	7,000.00	7,000.00	3,500.00	3,500.00	3,500.00	73,500.00
AOI00129702549	IMPLEMENTACIÓN DEL PLAN DE NEGOCIO DE LA ASOCIACIÓN HUARIBAMBINA EN EL CULTIVO DE PAPA NATIVA - POAA PLANAF	090709 - HUARIBAMBA	PRODUCTOR	Alta	2022	FISICO	0.00	0.00	0.00	0.00	0.00	25.00	25.00	25.00	25.00	25.00	25.00	25.00	25.00	
					COSTEO S/	0.00	0.00	0.00	0.00	0.00	10,000.00	85,000.00	59,000.00	45,000.00	5,500.00	5,500.00	5,500.00	215,500.00		
								2023	FISICO	15.00	15.00	15.00	15.00	15.00	0.00	0.00	0.00	0.00	0.00	15.00
								COSTEO S/	5,500.00	5,500.00	5,500.00	5,500.00	5,500.00	0.00	0.00	0.00	0.00	0.00	0.00	27,500.00
AOI00129702550	IMPLEMENTACIÓN DEL PLAN DE NEGOCIO DE LA ASOCIACIÓN DE PRODUCTORES AGROPECUARIOS Y ECOLÓGICOS LOS WAUKYS EN LA ELABORACIÓN DE PRODUCTOS LACTEOS - POAA PLANAF	090717 - SURCUBAMBA	PRODUCTOR	Alta	2022	FISICO	0.00	0.00	0.00	0.00	0.00	0.00	16.00	16.00	16.00	16.00	16.00	16.00	16.00	
					COSTEO S/	0.00	0.00	0.00	0.00	0.00	0.00	10,000.00	45,000.00	130,000.00	45,000.00	5,000.00	5,000.00	240,000.00		
								2023	FISICO	30.00	30.00	30.00	30.00	30.00	0.00	0.00	0.00	0.00	0.00	30.00
								COSTEO S/	5,000.00	5,000.00	5,000.00	5,000.00	5,000.00	0.00	0.00	0.00	0.00	0.00	0.00	25,000.00
AOI00129702551	IMPLEMENTACIÓN DEL PLAN DE NEGOCIO DE LA ASOCIACIÓN DE PRODUCTORES AGROPECUARIOS LOS HIJOS DE SECLLA EN LA CRIANZA DE CUYES - POAA PLANAF	090312 - SECCLLA	PRODUCTOR	Media	2022	FISICO	0.00	0.00	0.00	0.00	0.00	0.00	0.00	20.00	20.00	20.00	20.00	20.00	20.00	
					COSTEO S/	0.00	0.00	0.00	0.00	0.00	0.00	78,000.00	120,000.00	120,000.00	5,000.00	5,000.00	5,000.00	333,000.00		
								2023	FISICO	25.00	25.00	25.00	25.00	0.00	0.00	0.00	0.00	0.00	0.00	25.00
								COSTEO S/	5,000.00	5,000.00	5,000.00	5,000.00	5,000.00	0.00	0.00	0.00	0.00	0.00	0.00	25,000.00
AOI00129702552	IMPLEMENTACIÓN DEL PLAN DE NEGOCIO DE LA ASOCIACIÓN DE PRODUCTORES AGROPECUARIOS HANKA WIÑAY EN EL CULTIVO DE QUINUA - POAA PLANAF	090312 - SECCLLA	PRODUCTOR	Alta	2022	FISICO	0.00	0.00	0.00	0.00	0.00	0.00	0.00	20.00	20.00	20.00	20.00	20.00	20.00	
					COSTEO S/	0.00	0.00	0.00	0.00	0.00	0.00	55,000.00	132,000.00	95,000.00	6,000.00	6,000.00	6,000.00	300,000.00		
								2023	FISICO	18.00	18.00	18.00	18.00	18.00	0.00	0.00	0.00	0.00	0.00	18.00
								COSTEO S/	6,000.00	6,000.00	6,000.00	6,000.00	6,000.00	6,000.00	0.00	0.00	0.00	0.00	0.00	36,000.00
AOI00129702553	IMPLEMENTACIÓN DEL PLAN DE NEGOCIO DE LA COMUNIDAD CAMPESINA HUAYANAY CENTRO EN LA CRIANZA DE CUYES - POAA PLANAF, EIVRAEM	090114 - PALCA	PRODUCTOR	Media	2022	FISICO	0.00	0.00	0.00	0.00	0.00	0.00	0.00	18.00	18.00	18.00	18.00	18.00	18.00	
					COSTEO S/	0.00	0.00	0.00	0.00	0.00	0.00	12,000.00	55,000.00	95,000.00	100,000.00	6,000.00	6,000.00	274,000.00		
								2023	FISICO	15.00	15.00	15.00	15.00	15.00	15.00	0.00	0.00	0.00	0.00	15.00
								COSTEO S/	6,000.00	6,000.00	6,000.00	6,000.00	6,000.00	6,000.00	0.00	0.00	0.00	0.00	0.00	36,000.00
AOI00129702554	IMPLEMENTACIÓN DEL PLAN DE NEGOCIO DE LA ASOCIACIÓN DE PRODUCTORES AGROPECUARIOS LOS TRIUNFADORES DE VALEROSOS DE SAN MERGILDO DE ACOSTAMBO EN LA CRIANZA DE OVINOS - POAA PLANAF	090702 - ACOSTAMBO	PRODUCTOR	Alta	2022	FISICO	0.00	0.00	0.00	0.00	0.00	0.00	0.00	26.00	26.00	26.00	26.00	26.00	26.00	
					COSTEO S/	0.00	0.00	0.00	0.00	0.00	0.00	56,000.00	90,000.00	46,000.00	30,000.00	5,400.00	5,400.00	232,800.00		
								2023	FISICO	28.00	28.00	28.00	28.00	28.00	28.00	0.00	0.00	0.00	0.00	28.00
								COSTEO S/	5,400.00	5,400.00	54,000.00	5,400.00	5,400.00	5,400.00	0.00	0.00	0.00	0.00	0.00	81,000.00

AOI00129702555	IMPLEMENTACIÓN DEL PLAN DE NEGOCIO DE LA ASOCIACIÓN DE PRODUCTORES AGROPECUARIOS FUNDO LA MEJORADA EN EL CULTIVO DE PALTOS - POAA PLANAF	090111 - MARISCAL CACERES	PRODUCTOR	Alta	2022	FISICO	0.00	0.00	0.00	0.00	0.00	0.00	23.00	23.00	23.00	23.00	23.00	23.00
						COSTEO S/	0.00	0.00	0.00	0.00	0.00	0.00	0.00	56,000.00	145,000.00	120,000.00	5,600.00	5,600.00
					2023	FISICO	20.00	20.00	20.00	20.00	20.00	20.00	20.00	0.00	0.00	0.00	0.00	23.00
						COSTEO S/	5,600.00	5,600.00	5,600.00	5,600.00	5,600.00	5,600.00	5,600.00	0.00	0.00	0.00	0.00	39,200.00
AOI00129702556	IMPLEMENTACIÓN DEL PLAN DE NEGOCIO DE LA ASOCIACIÓN NUEVO TRIUNFO DE QUINUAPATA EN LA CRIANZA DE APACAS - POAA PLANAF	090607 - PILPICHACA	PRODUCTOR	Alta	2022	FISICO	0.00	0.00	0.00	0.00	0.00	0.00	31.00	31.00	31.00	31.00	31.00	31.00
						COSTEO S/	0.00	0.00	0.00	0.00	0.00	0.00	68,000.00	145,000.00	40,000.00	6,000.00	6,000.00	6,000.00
					2023	FISICO	26.00	26.00	26.00	26.00	26.00	26.00	26.00	26.00	0.00	0.00	0.00	26.00
						COSTEO S/	6,000.00	6,000.00	6,000.00	6,000.00	6,000.00	6,000.00	6,000.00	3,000.00	0.00	0.00	0.00	45,000.00
AOI00129702557	IMPLEMENTACIÓN DEL PLAN DE NEGOCIO DE LA ASOCIACIÓN DE PRODUCTORES AGRARIOS TINCUY SANTA ROSA EN EL CULTIVO DE PALTOS - POAA PLANAF	090305 - CHINCHO	PRODUCTOR	Media	2022	FISICO	0.00	0.00	0.00	0.00	0.00	0.00	25.00	25.00	25.00	25.00	25.00	25.00
						COSTEO S/	0.00	0.00	0.00	0.00	0.00	0.00	58,000.00	120,000.00	90,000.00	45,000.00	6,000.00	6,000.00
					2023	FISICO	25.00	25.00	25.00	25.00	25.00	25.00	25.00	25.00	0.00	0.00	0.00	25.00
						COSTEO S/	6,000.00	6,000.00	6,000.00	6,000.00	6,000.00	6,000.00	6,000.00	6,000.00	0.00	0.00	0.00	48,000.00
AOI00129702558	IMPLEMENTACIÓN DEL PLAN DE NEGOCIO DE LA ASOCIACIÓN DE PRODUCTORES AGROPECUARIOS ANTONIO BONZANO DE CHILLAMA EN EL CULTIVO DE PAPA NATIVA - POAA PLANAF	090119 - HUANDO	PRODUCTOR	Media	2022	FISICO	0.00	0.00	0.00	0.00	0.00	0.00	28.00	28.00	28.00	28.00	28.00	28.00
						COSTEO S/	0.00	0.00	0.00	0.00	0.00	0.00	67,000.00	110,000.00	46,000.00	5,800.00	5,800.00	5,800.00
					2023	FISICO	30.00	30.00	30.00	30.00	30.00	30.00	30.00	30.00	0.00	0.00	0.00	30.00
						COSTEO S/	5,800.00	5,800.00	5,800.00	5,800.00	5,800.00	5,800.00	5,800.00	5,800.00	0.00	0.00	0.00	46,400.00
AOI00129702559	IMPLEMENTACIÓN DEL PLAN DE NEGOCIO DE LA ASOCIACIÓN DE PRODUCTORES AGROPECUARIOS TRES DE MAYO EN EL CULTIVO DE PAPA NATIVA - POAA PLANAF, EIVRAEM	090312 - SECCLLA	PRODUCTOR	Media	2022	FISICO	0.00	0.00	0.00	0.00	0.00	0.00	28.00	28.00	28.00	28.00	28.00	28.00
						COSTEO S/	0.00	0.00	0.00	0.00	0.00	0.00	55,000.00	120,000.00	67,000.00	5,800.00	5,800.00	5,800.00
					2023	FISICO	28.00	28.00	28.00	28.00	28.00	28.00	28.00	28.00	0.00	0.00	0.00	28.00
						COSTEO S/	5,800.00	5,800.00	5,800.00	5,800.00	5,800.00	5,800.00	5,800.00	5,800.00	0.00	0.00	0.00	46,400.00
AOI00129702560	IMPLEMENTACIÓN DEL PLAN DE NEGOCIO DE LA ASOCIACIÓN DE PRODUCTORES AGROPECUARIOS FAMILIA ABREGU DE HUARIBAMBILLA EN EL CULTIVO DE PAPA NATIVA - POAA PLANAF	090507 - PAUCARBAMBA	PRODUCTOR	Alta	2022	FISICO	0.00	0.00	0.00	0.00	0.00	0.00	30.00	30.00	30.00	30.00	30.00	30.00
						COSTEO S/	0.00	0.00	0.00	0.00	0.00	0.00	46,000.00	135,000.00	59,000.00	5,400.00	5,400.00	5,400.00
					2023	FISICO	30.00	30.00	30.00	30.00	30.00	30.00	30.00	30.00	0.00	0.00	0.00	30.00
						COSTEO S/	5,400.00	5,400.00	5,400.00	5,400.00	5,400.00	5,400.00	2,500.00	2,500.00	0.00	0.00	0.00	37,400.00
AOI00129702561	IMPLEMENTACIÓN DEL PLAN DE NEGOCIO DE LA ASOCIACIÓN DE PRODUCTORES AGROPECUARIOS FAMILIA PICHARDO DE CORIS EN EL CULTIVO DE PAPA NATIVA - POAA PLANAF	090509 - SAN PEDRO DE CORIS	PRODUCTOR	Alta	2022	FISICO	0.00	0.00	0.00	0.00	0.00	0.00	15.00	15.00	15.00	15.00	15.00	15.00
						COSTEO S/	0.00	0.00	0.00	0.00	0.00	0.00	70,000.00	132,000.00	4,800.00	4,800.00	4,800.00	4,800.00
					2023	FISICO	15.00	15.00	15.00	15.00	15.00	15.00	15.00	15.00	0.00	0.00	0.00	15.00
						COSTEO S/	4,800.00	4,800.00	4,800.00	4,800.00	4,800.00	2,200.00	2,500.00	2,500.00	0.00	0.00	0.00	31,200.00
AOI00129702562	IMPLEMENTACIÓN DEL PLAN DE NEGOCIO DE LA ASOCIACIÓN DE PRODUCTORES AGROPECUARIOS ARTESANIA Y AGROINDUSTRIALES DEL BARRIO BOLICHE SOTOPAMPA YAULI HVCA EN EL CULTIVO DE PAPA NATIVA - POAA PLANAF	090117 - YAULI	PRODUCTOR	Media	2022	FISICO	0.00	0.00	0.00	0.00	0.00	0.00	26.00	26.00	26.00	26.00	26.00	26.00
						COSTEO S/	0.00	0.00	0.00	0.00	0.00	0.00	67,000.00	145,000.00	6,000.00	6,000.00	6,000.00	6,000.00
					2023	FISICO	22.00	22.00	22.00	22.00	22.00	22.00	22.00	22.00	0.00	0.00	0.00	22.00
						COSTEO S/	6,000.00	6,000.00	6,000.00	6,000.00	6,000.00	6,000.00	6,000.00	3,000.00	3,000.00	0.00	0.00	48,000.00
AOI00129702563	IMPLEMENTACIÓN DEL PLAN DE NEGOCIO DE LA ASOCIACIÓN DE PRODUCTORES	090706 - DANIEL HERNANDEZ	PRODUCTOR	Alta	2022	FISICO	0.00	0.00	0.00	0.00	0.00	0.00	0.00	15.00	15.00	15.00	15.00	15.00
						COSTEO	0.00	0.00	0.00	0.00	0.00	0.00	0.00	87,000.00	120,000.00	5,800.00	5,800.00	5,800.00
																		224,400.00

	AGROPECUARIOS LA PRIETA DE TAYACAJA EN EL CULTIVO DE PAPA NATIVA - POAA.				2023	S/ FISICO COSTEO S/	26.00 5,400.00	26.00 5,400.00	26.00 5,400.00	26.00 5,400.00	26.00 5,400.00	26.00 5,400.00	0.00 0.00	0.00 0.00	0.00 0.00	0.00 0.00	0.00 0.00	26.00 32,400.00	
AOI00129702564	IMPLEMENTACION DEL PLAN DE NEGOCIO DE LA ASOCIACIÓN DE PRODUCTORES AGROPECUARIOS CONSTRUYENDO UN FUTURO - ORCOTUNA DE LA PRODUCCION DE CUYES - POAA PLANAF	120213 - ORCOTUNA	PRODUCTOR	Media	2022	FISICO COSTEO S/	24.00 4,000.00	24.00 4,000.00	24.00 4,000.00	24.00 4,000.00	24.00 4,000.00	24.00 4,000.00	24.00 4,000.00	0.00 0.00	0.00 0.00	0.00 0.00	0.00 0.00	24.00 32,000.00	
AOI00129702565	IMPLEMENTACION DEL PLAN DE NEGOCIO DE LA ASOCIACION DE PRODUCTORES AGROPECUARIOS LIVICOCHA - COCHAS DEL CULTIVO DE PAPA - POAA PLANAF	120205 - COCHAS	PRODUCTOR	Alta	2022	FISICO COSTEO S/	55.00 4,000.00	55.00 4,000.00	55.00 4,000.00	55.00 4,000.00	55.00 4,000.00	55.00 4,000.00	55.00 4,000.00	0.00 0.00	0.00 0.00	0.00 0.00	0.00 0.00	55.00 32,000.00	
AOI00129702566	IMPLEMENTACION DEL PLAN DE NEGOCIO DE LA ASOCIACIÓN DE PRODUCTORES AGROPECUARIOS LOS SABIOS INCAS - HUARIPAMPA DE LA PRODUCCION DE CUY - POAA PLANAF	120409 - HUARIPAMPA	PRODUCTOR	Alta	2022	FISICO COSTEO S/	24.00 4,000.00	24.00 4,000.00	24.00 4,000.00	24.00 4,000.00	24.00 4,000.00	24.00 4,000.00	24.00 4,000.00	0.00 0.00	0.00 0.00	0.00 0.00	0.00 0.00	24.00 32,000.00	
AOI00129702567	IMPLEMENTACION DEL PLAN DE NEGOCIO DE LA ASOCIACIÓN DE PRODUCTORES AGROPECUARIOS RINCONADA PEDREGAL DEL CULTIVO DE PAPA - POAA PLANAF	120209 - MARISCAL CASTILLA	PRODUCTOR	Muy Alta	2022	FISICO COSTEO S/	55.00 1,750.00	55.00 1,750.00	55.00 1,750.00	55.00 1,750.00	55.00 1,750.00	0.00 0.00	0.00 0.00	0.00 0.00	0.00 0.00	0.00 0.00	0.00 0.00	55.00 8,750.00	
AOI00129702568	IMPLEMENTACIÓN DEL PLAN DE NEGOCIO DE LA COOPERATIVA ASHANINKA KEMITO SANKORI EN EL CULTIVO DE CACAO - POAA PLANAF	120608 - RIO TAMBO	PRODUCTOR	Muy Alta	2022	FISICO COSTEO S/	124.00 47,558.00	124.00 2,408.00	124.00 2,408.00	0.00 0.00	0.00 0.00	0.00 0.00	0.00 0.00	0.00 0.00	0.00 0.00	0.00 0.00	0.00 0.00	124.00 52,374.00	
AOI00129702569	IMPLEMENTACIÓN DEL PLAN DE NEGOCIO DE LA ASOCIACIÓN DE PRODUCTORES SOSTENIBLES & SERVICIOS MULTIPLES DE CAFÉ Y CACAO - APROSEM CAFÉ & CACAO EN EL CULTIVO DE CACAO - POAA PLANAF	120608 - RIO TAMBO	PRODUCTOR	Muy Alta	2022 2023	FISICO COSTEO S/ FISICO COSTEO S/	59.00 3,852.80 0.00 0.00	59.00 3,852.80 0.00 0.00	59.00 3,852.80 0.00 0.00	59.00 112,898.88 0.00 0.00	59.00 3,852.80 0.00 0.00	59.00 3,852.80 0.00 0.00	59.00 41,652.80 0.00 0.00	59.00 3,852.80 0.00 0.00	59.00 3,852.80 0.00 0.00	59.00 174,952.80 0.00 0.00	59.00 3,852.80 0.00 0.00	59.00 364,179.68 1.00 0.00	
AOI00129702570	IMPLEMENTACIÓN DEL PLAN DE NEGOCIO DE LA ASOCIACIÓN DE PRODUCTORES SOSTENIBLES AGROECOLOGICOS SELVA DE ORO EN EL CULTIVO DE CAFÉ - POAA PLANAF	120303 - PICHANAQUI	PRODUCTOR	Muy Alta	2022 2023	FISICO COSTEO S/ FISICO COSTEO S/	28.00 12,900.00 28.00 3,640.00	28.00 12,900.00 0.00 0.00	28.00 3,640.00 0.00 0.00	28.00 3,640.00 0.00 0.00	28.00 25,360.00 0.00 0.00	28.00 3,640.00 0.00 0.00	28.00 60,200.00 0.00 0.00	28.00 3,640.00 0.00 0.00	28.00 3,640.00 0.00 0.00	28.00 210,140.00 0.00 0.00	28.00 3,640.00 0.00 0.00	28.00 346,980.00 28.00 3,640.00	
AOI00129702571	IMPLEMENTACIÓN DEL PLAN DE NEGOCIO DE LA ASOCIACIÓN EXPORCAFFECACAO EN EL CULTIVO DE CACAFE - POAA PLANAF	120606 - PANGOA	PRODUCTOR	Muy Alta	2022 2023	FISICO COSTEO S/ FISICO COSTEO S/	57.00 10,685.00 57.00 3,000.00	57.00 97,072.00 57.00 3,000.00	57.00 4,560.00 57.00 3,000.00	57.00 33,800.00 57.00 85,500.00	57.00 129,999.00 57.00 20,237.80	57.00 4,560.00 57.00 3,000.00	57.00 4,560.00 57.00 0.00	57.00 89,000.00 0.00 0.00	57.00 4,560.00 0.00 0.00	57.00 4,560.00 0.00 0.00	57.00 6,000.00 0.00 0.00	57.00 393,916.00 57.00 120,737.80	
AOI00129702572	IMPLEMENTACIÓN DEL PLAN DE NEGOCIO DE LA COMUNIDAD NATIVA ALTO SONDOVENI EN EL CULTIVO DE CAFE - POAA PLANAF	120303 - PICHANAQUI	PRODUCTOR	Muy Alta	2022	FISICO COSTEO S/	32.00 9,807.00	32.00 228,675.00	32.00 4,100.00	32.00 4,100.00	32.00 87,509.00	32.00 4,100.00	32.00 4,100.00	32.00 198,076.00	32.00 4,100.00	32.00 4,100.00	32.00 4,100.00	32.00 0.00	32.00 552,767.00
AOI00129702573	IMPLEMENTACIÓN DEL PLAN DE NEGOCIO DE LA COMUNIDAD NATIVA TSIRIARI EN EL CULTIVO DE KION - POAA, PLANAF EIVRAEM	120303 - PICHANAQUI	PRODUCTOR	Muy Alta	2022	FISICO COSTEO S/	52.00 17,590.00	52.00 88,690.00	0.00 0.00	52.00 45,210.20	52.00 113,816.50	52.00 74,690.00	0.00 0.00	52.00 44,863.00	52.00 18,690.00	52.00 10,640.00	52.00 4,690.00	52.00 4,690.00	52.00 423,569.70

AOI00129702574	IMPLEMENTACIÓN DEL PLAN DE NEGOCIO DE LA COMUNIDAD NATIVA TSOROJA EN EL CULTIVO DE CAFE- POAA, PLANAF, EIVRAEM	120303 - PICHANAQUI	PRODUCTOR	Muy Alta	2022	FISICO	0.00	57.00	57.00	57.00	57.00	57.00	57.00	57.00	57.00	57.00	57.00	57.00	
						COSTEO S/	0.00	11,130.00	86,532.50	2,100.00	2,100.00	110,200.00	2,100.00	2,100.00	137,480.00	2,100.00	2,100.00	0.00	357,942.50
					2023	FISICO	57.00	0.00	0.00	0.00	0.00	0.00	0.00	0.00	0.00	0.00	0.00	57.00	
						COSTEO S/	2,100.00	0.00	0.00	0.00	0.00	0.00	0.00	0.00	0.00	0.00	0.00	2,100.00	
AOI00129702575	IMPLEMENTACIÓN DEL PLAN DE NEGOCIO DE LA COOPERATIVA AGRARIA CAFETALERA CENTRAL ALPAMONTANA EN EL CULTIVO DE CACAO - POAA , PLANAF	120608 - RIO TAMBO	PRODUCTOR	Alta	2022	FISICO	281.00	281.00	281.00	281.00	0.00	281.00	0.00	0.00	281.00	0.00	0.00	0.00	281.00
						COSTEO S/	47,339.36	47,339.36	47,339.36	47,339.36	0.00	120,546.00	0.00	0.00	293,440.00	0.00	0.00	0.00	603,343.44
AOI00129702576	IMPLEMENTACIÓN DEL PLAN DE NEGOCIO DE LA COOPERATIVA AGRARIA DE FRUTOS ESPECIALES EL GRAN PALOMAR EN EL CULTIVO DE KION - POAA , PLANAF	120303 - PICHANAQUI	PRODUCTOR	Alta	2022	FISICO	48.00	48.00	48.00	48.00	48.00	48.00	48.00	48.00	48.00	48.00	48.00	0.00	48.00
						COSTEO S/	11,790.00	189,582.00	3,900.00	3,900.00	3,900.00	3,900.00	193,570.00	3,900.00	3,900.00	3,900.00	3,900.00	0.00	426,142.00
					2023	FISICO	48.00	48.00	0.00	0.00	0.00	0.00	0.00	0.00	0.00	0.00	0.00	0.00	48.00
						COSTEO S/	115,682.00	95,600.00	0.00	0.00	0.00	0.00	0.00	0.00	0.00	0.00	0.00	0.00	211,282.00
AOI00129702577	IMPLEMENTACIÓN DEL PLAN DE NEGOCIO DE LA COOPERATIVA AGRARIA PANKIRENTSI KASANKARI EN EL CULTIVO DE CAFE - POAA PLANAF	120304 - SAN LUIS DE SHUARO	PRODUCTOR	Alta	2022	FISICO	70.00	70.00	70.00	70.00	70.00	70.00	0.00	70.00	70.00	70.00	70.00	70.00	70.00
						COSTEO S/	9,240.00	2,240.00	2,240.00	51,240.00	2,240.00	2,240.00	0.00	68,810.00	152,320.00	2,240.00	2,240.00	2,240.00	2,240.00
					2023	FISICO	70.00	70.00	0.00	0.00	0.00	0.00	0.00	0.00	0.00	0.00	0.00	0.00	70.00
						COSTEO S/	70.00	168,810.00	0.00	0.00	0.00	0.00	0.00	0.00	0.00	0.00	0.00	0.00	168,880.00
AOI00129702578	IMPLEMENTACIÓN DEL PLAN DE NEGOCIO DE LA COOPERATIVA AGRO ECOLÓGICA DE FUNDOS AMAZONICOS ORGANIZADOS LTDA. EN EL CULTIVO DE CAFE - CAEFAO LTDA - POAA PLANAF	120303 - PICHANAQUI	PRODUCTOR	Alta	2022	FISICO	26.00	26.00	26.00	26.00	26.00	26.00	26.00	26.00	26.00	26.00	26.00	26.00	26.00
						COSTEO S/	15,120.00	88,720.00	4,800.00	4,800.00	207,948.00	4,800.00	4,800.00	4,800.00	4,800.00	4,800.00	23,745.61	4,800.00	4,800.00
AOI00129702579	IMPLEMENTACIÓN DEL PLAN DE NEGOCIO DE LA COOPERATIVA AGRO INDUSTRIAL BIOFRUITS PICHANAQUI LTDA EN EL CULTIVO DE CACAO - POAA PLANAF	120604 - MAZAMARI	PRODUCTOR	Alta	2022	FISICO	0.00	55.00	55.00	55.00	55.00	55.00	55.00	55.00	55.00	55.00	55.00	55.00	55.00
						COSTEO S/	0.00	13,785.00	4,110.00	96,677.00	4,110.00	4,110.00	127,841.00	4,110.00	104,341.00	49,431.00	4,110.00	4,110.00	416,735.00
					2023	FISICO	55.00	55.00	55.00	55.00	0.00	0.00	0.00	0.00	0.00	0.00	0.00	0.00	55.00
						COSTEO S/	190,820.00	3,500.00	3,500.00	3,500.00	0.00	0.00	0.00	0.00	0.00	0.00	0.00	0.00	201,320.00
AOI00129702580	IMPLEMENTACIÓN DEL PLAN DE NEGOCIO DE COOPERATIVA AGROECOLÓGICA DE SERVICIOS MÚLTIPLES SANCHIRIO PALOMAR EN EL CULTIVO DE CAFE- POAA PLANAF	120606 - PANGOA	PRODUCTOR	Alta	2022	FISICO	0.00	61.00	61.00	61.00	61.00	61.00	61.00	61.00	61.00	61.00	61.00	61.00	61.00
						COSTEO S/	0.00	7,546.00	32,449.00	3,510.00	3,510.00	197,564.00	3,510.00	3,510.00	3,510.00	3,510.00	3,510.00	45,609.00	3,510.00
AOI00129702581	IMPLEMENTACIÓN DEL PLAN DE NEGOCIO DE COOPERATIVA AGROINDUSTRIAL ASHANINKA NOMATSIGENGA CAI ASI OMAGARO KANUJA EN EL CULTIVO DE CAFÉ - POAA PLANAF	120303 - PICHANAQUI	PRODUCTOR	Muy Alta	2022	FISICO	65.00	65.00	65.00	65.00	65.00	65.00	65.00	65.00	65.00	65.00	65.00	65.00	65.00
						COSTEO S/	150,599.00	54,624.00	4,025.00	4,025.00	144,025.00	4,025.00	4,025.00	4,025.00	4,025.00	4,025.00	4,025.00	4,025.00	385,473.00
					2023	FISICO	65.00	65.00	65.00	65.00	0.00	0.00	0.00	0.00	0.00	0.00	0.00	0.00	65.00
						COSTEO S/	4,025.00	4,025.00	4,025.00	4,025.00	0.00	0.00	0.00	0.00	0.00	0.00	0.00	0.00	16,100.00
AOI00129702582	IMPLEMENTACIÓN DEL PLAN DE NEGOCIO DE LA COOPERATIVA AGROINDUSTRIAL GREEN COFFE SELVA CENTRAL EN EL CULTIVO DE CAFE - POAA PLANAF	120606 - PANGOA	PRODUCTOR	Muy Alta	2022	FISICO	0.00	40.00	40.00	40.00	40.00	40.00	40.00	40.00	40.00	40.00	40.00	40.00	40.00
						COSTEO S/	0.00	6,574.00	90,786.00	3,260.00	3,260.00	3,260.00	98,906.00	3,260.00	3,260.00	112,000.00	3,260.00	3,260.00	331,086.00
AOI00129702583	IMPLEMENTACION DEL PLAN DE NEGOCIO DE LA ASOCIACIÓN DE PRODUCTORES	120136 - VIQUES	PRODUCTOR	Alta	2022	FISICO	22.00	22.00	22.00	22.00	22.00	0.00	0.00	0.00	0.00	0.00	0.00	0.00	22.00
						COSTEO	4,000.00	4,000.00	4,000.00	4,000.00	4,000.00	0.00	0.00	0.00	0.00	0.00	0.00	0.00	0.00

AGROPECUARIOS SAN AGUSTIN DE VIQUES DEL CULTIVO DE QUINUA - POAA PLANAF				S/																	
AOI000129707584	IMPLEMENTACIÓN DEL PLAN DE NEGOCIO DE LA COOPERATIVA AGROINDUSTRIAL MISHAGRO EN EL CULTIVO DE CAFE- POAA PLANAF	120607 - RIO NEGRO	PRODUCTOR	Muy Alta	2022	FISICO	0.00	0.00	35.00	0.00	35.00	35.00	35.00	35.00	35.00	35.00	35.00	35.00			
						COSTEO S/	0.00	0.00	9,805.00	0.00	4,100.00	4,100.00	39,842.00	4,100.00	4,100.00	214,100.00	4,100.00	4,100.00	288,347.00		
					2023	FISICO	35.00	0.00	0.00	0.00	0.00	0.00	0.00	0.00	0.00	0.00	0.00	0.00	0.00	0.00	35.00
						COSTEO S/	98,421.00	0.00	0.00	0.00	0.00	0.00	0.00	0.00	0.00	0.00	0.00	0.00	0.00	0.00	98,421.00
AOI000129702585	IMPLEMENTACION DEL PLAN DE NEGOCIO DE LA ASOCIACION DE PRODUCTORES AGROPECUARIOS SAN ANTONIO M DEL CULTIVO DE PALTA - POAA PLANAF	120124 - PARIAHUANCA	PRODUCTOR	Alta	2022	FISICO	30.00	30.00	30.00	30.00	0.00	0.00	0.00	0.00	0.00	0.00	0.00	0.00			
						COSTEO S/	20,000.00	20,000.00	20,000.00	20,000.00	0.00	0.00	0.00	0.00	0.00	0.00	0.00	0.00	0.00	80,000.00	
AOI000129702586	IMPLEMENTACIÓN DEL PLAN DE NEGOCIO DE LA COOPERATIVA ASHANINKA KEMITO SANKORI EN EL CULTIVO DE CAFE- POAA PLANAF	120606 - PANGOA	PRODUCTOR	Muy Alta	2022	FISICO	99.00	99.00	99.00	99.00	0.00	99.00	99.00	99.00	99.00	99.00	99.00	99.00	99.00		
						COSTEO S/	8,400.00	3,290.00	20,612.29	3,290.00	0.00	139,713.84	3,290.00	4,690.00	94,691.41	59,395.00	41,820.00	4,690.00	383,882.54		
					2023	FISICO	99.00	99.00	99.00	99.00	99.00	0.00	0.00	0.00	0.00	0.00	0.00	0.00	0.00	99.00	
						COSTEO S/	4,690.00	4,690.00	4,690.00	4,690.00	4,690.00	0.00	0.00	0.00	0.00	0.00	0.00	0.00	0.00	23,450.00	
AOI000129702587	IMPLEMENTACION DEL PLAN DE NEGOCIO DE LA ASOCIACION DE PRODUCTORES AGROPECUARIOS, FORESTAL, ECOLOGICO, AMBIENTAL Y PISCICOLA DEL CULTIVO DE PAPA - POAA PLANAF	120114 - EL TAMBO	PRODUCTOR	Alta	2022	FISICO	31.00	31.00	31.00	31.00	31.00	31.00	31.00	31.00	0.00	0.00	0.00	0.00			
						COSTEO S/	4,000.00	4,000.00	4,000.00	4,000.00	4,000.00	4,000.00	4,000.00	4,000.00	0.00	0.00	0.00	0.00	32,000.00		
AOI000129702588	IMPLEMENTACIÓN DEL PLAN DE NEGOCIO DE LA COOPERATIVA COFFEE GRAM PERU EN EL CULTIVO DE ABEJA - POAA PLANAF	120604 - MAZAMARI	PRODUCTOR	Alta	2022	FISICO	0.00	27.00	0.00	27.00	27.00	27.00	27.00	27.00	27.00	0.00	27.00	27.00	27.00		
						COSTEO S/	0.00	12,280.00	0.00	28,560.00	3,210.00	3,210.00	95,361.00	3,210.00	102,289.00	0.00	3,210.00	3,210.00	254,540.00		
					2023	FISICO	27.00	0.00	0.00	0.00	0.00	0.00	0.00	0.00	0.00	0.00	0.00	0.00	0.00	27.00	
						COSTEO S/	3,210.00	0.00	0.00	0.00	0.00	0.00	0.00	0.00	0.00	0.00	0.00	0.00	0.00	3,210.00	
AOI000129702589	IMPLEMENTACION DEL PLAN DE NEGOCIO DE LA ASOCIACION DE PRODUCTORES ALTO ANDINO DEL PERU DEL CULTIVO DE PAPA - POAA PLANAF	120133 - SAPALLANGA	PRODUCTOR	Muy Alta	2022	FISICO	46.00	46.00	46.00	0.00	0.00	0.00	0.00	0.00	0.00	0.00	0.00	46.00			
						COSTEO S/	4,640.00	4,640.00	4,640.00	0.00	0.00	0.00	0.00	0.00	0.00	0.00	0.00	0.00	13,920.00		
AOI000129702590	IMPLEMENTACIÓN DEL PLAN DE NEGOCIO DE LA ASOCIACION AGROINDUSTRIAL DE LOS VALLES DE PANGOA EN EL CULTIVO DE CAFÉ - POAA PLANAF	120606 - PANGOA	PRODUCTOR	Media	2022	FISICO	0.00	0.00	0.00	0.00	0.00	0.00	0.00	31.00	0.00	0.00	0.00	0.00	31.00		
						COSTEO S/	0.00	0.00	0.00	0.00	0.00	0.00	0.00	255,936.00	0.00	0.00	0.00	0.00	255,936.00		
					2023	FISICO	0.00	0.00	31.00	0.00	0.00	0.00	0.00	0.00	0.00	0.00	0.00	0.00	0.00	31.00	
						COSTEO S/	0.00	0.00	127,968.00	0.00	0.00	0.00	0.00	0.00	0.00	0.00	0.00	0.00	0.00	127,968.00	
					2024	FISICO	31.00	0.00	0.00	0.00	0.00	0.00	0.00	0.00	0.00	0.00	0.00	0.00	0.00	31.00	
						COSTEO S/	42,656.00	0.00	0.00	0.00	0.00	0.00	0.00	0.00	0.00	0.00	0.00	0.00	0.00	42,656.00	
AOI000129702591	IMPLEMENTACION DEL PLAN DE NEGOCIO DE LA ASOCIACION DE RIEGO TECNIFICADO DE CAUCHIN - ADRI TECH DEL CULTIVO DE PALTA - POAA PLANAF	120107 - CHILCA	PRODUCTOR	Media	2022	FISICO	0.00	0.00	0.00	0.00	19.00	0.00	0.00	0.00	0.00	0.00	0.00	19.00			
						COSTEO S/	0.00	0.00	0.00	0.00	20,000.00	0.00	0.00	0.00	0.00	0.00	0.00	0.00	20,000.00		
AOI000129702592	IMPLEMENTACIÓN DEL PLAN DE NEGOCIO DE LA ASOCIACIÓN DE APICULTORES DEL DISTRITO DE MAZAMARI EN CAFE - POAA PLANAF	120604 - MAZAMARI	PRODUCTOR	Media	2022	FISICO	0.00	0.00	0.00	0.00	0.00	0.00	0.00	0.00	28.00	0.00	0.00	0.00	28.00		
						COSTEO S/	0.00	0.00	0.00	0.00	0.00	0.00	0.00	0.00	134,570.88	0.00	0.00	0.00	134,570.88		
					2023	FISICO	0.00	0.00	0.00	28.00	0.00	0.00	0.00	0.00	0.00	0.00	0.00	0.00	0.00	28.00	
						COSTEO S/	0.00	0.00	0.00	67,285.44	0.00	0.00	0.00	0.00	0.00	0.00	0.00	0.00	0.00	67,285.44	

					2024	FISICO	0.00	28.00	0.00	0.00	0.00	0.00	0.00	0.00	0.00	0.00	0.00	28.00
						COSTEO S/	0.00	22,428.48	0.00	0.00	0.00	0.00	0.00	0.00	0.00	0.00	0.00	22,428.48
AOI00129702593	IMPLEMENTACION DEL PLAN DE NEGOCIO DE LA ASOCIACION GANADERIA HUAMAN DE LA PRODUCCION DE LECHE - POAA PLANAF	120101 - HUANCAYO	PRODUCTOR	Media	2022	FISICO	25.00	25.00	25.00	25.00	25.00	25.00	25.00	0.00	0.00	0.00	0.00	25.00
						COSTEO S/	4,000.00	4,000.00	4,000.00	4,000.00	4,000.00	4,000.00	4,000.00	0.00	0.00	0.00	0.00	32,000.00
					2022	FISICO	0.00	0.00	0.00	0.00	0.00	0.00	0.00	23.00	0.00	0.00	0.00	23.00
						COSTEO S/	0.00	0.00	0.00	0.00	0.00	0.00	0.00	244,800.00	0.00	0.00	0.00	244,800.00
AOI00129702594	IMPLEMENTACIÓN DEL PLAN DE NEGOCIO DE LA ASOCIACIÓN DE PRODUCTORES AGRO ECOLÓGICO TURÍSTICO VALLE EDÉN EN EL CULTIVO DE CAFÉ - POAA PLANAF	120604 - MAZAMARI	PRODUCTOR	Media	2023	FISICO	0.00	0.00	23.00	0.00	0.00	0.00	0.00	0.00	0.00	0.00	0.00	23.00
						COSTEO S/	0.00	0.00	122,400.00	0.00	0.00	0.00	0.00	0.00	0.00	0.00	0.00	122,400.00
					2024	FISICO	23.00	0.00	0.00	0.00	0.00	0.00	0.00	0.00	0.00	0.00	0.00	23.00
						COSTEO S/	40,800.00	0.00	0.00	0.00	0.00	0.00	0.00	0.00	0.00	0.00	0.00	40,800.00
					2022	FISICO	0.00	0.00	0.00	0.00	0.00	0.00	0.00	0.00	0.00	58.00	0.00	58.00
						COSTEO S/	0.00	0.00	0.00	0.00	0.00	0.00	0.00	0.00	0.00	491,309.70	0.00	491,309.70
AOI00129702595	IMPLEMENTACIÓN DEL PLAN DE NEGOCIO DE LA ASOCIACIÓN DE PRODUCTORES AGRO ECOLÓGICOS MACHU PICCHU EN EL CULTIVO DE CAFÉ - POAA PLANAF	120303 - PICHANAQUI	PRODUCTOR	Media	2023	FISICO	0.00	0.00	0.00	0.00	0.00	58.00	0.00	0.00	0.00	0.00	0.00	58.00
						COSTEO S/	0.00	0.00	0.00	0.00	0.00	245,654.85	0.00	0.00	0.00	0.00	0.00	245,654.85
					2024	FISICO	0.00	0.00	0.00	58.00	0.00	0.00	0.00	0.00	0.00	0.00	0.00	58.00
						COSTEO S/	0.00	0.00	0.00	81,884.95	0.00	0.00	0.00	0.00	0.00	0.00	0.00	81,884.95
AOI00129702596	IMPLEMENTACION DEL PLAN DE NEGOCIO DE LA ASOCIACION MULTISERVICIOS JATUNHUASI DE LA PRODUCCION DE LECHE - POAA PLANAF	120206 - COMAS	PRODUCTOR	Alta	2022	FISICO	30.00	30.00	30.00	30.00	30.00	30.00	30.00	30.00	0.00	0.00	0.00	30.00
						COSTEO S/	2,000.00	2,000.00	2,000.00	2,000.00	2,000.00	2,000.00	2,000.00	36,000.00	0.00	0.00	0.00	50,000.00
					2022	FISICO	0.00	0.00	0.00	0.00	0.00	0.00	0.00	0.00	82.00	0.00	0.00	82.00
						COSTEO S/	0.00	0.00	0.00	0.00	0.00	0.00	0.00	0.00	399,525.00	0.00	0.00	399,525.00
AOI00129702597	IMPLEMENTACIÓN DEL PLAN DE NEGOCIO DE LA ASOCIACIÓN DE PRODUCTORES AGROECOLOGICOS Y ORGANICOS NUEVO POZUZO EN EL CULTIVO DE CAFE - POAA PLANAF	120303 - PICHANAQUI	PRODUCTOR	Media	2023	FISICO	0.00	0.00	0.00	82.00	0.00	0.00	0.00	0.00	0.00	0.00	0.00	82.00
						COSTEO S/	0.00	0.00	0.00	199,762.50	0.00	0.00	0.00	0.00	0.00	0.00	0.00	199,762.50
					2024	FISICO	0.00	82.00	0.00	0.00	0.00	0.00	0.00	0.00	0.00	0.00	0.00	82.00
						COSTEO S/	0.00	66,587.50	0.00	0.00	0.00	0.00	0.00	0.00	0.00	0.00	0.00	66,587.50
					2022	FISICO	0.00	0.00	0.00	0.00	0.00	0.00	0.00	32.00	0.00	0.00	0.00	32.00
						COSTEO S/	0.00	0.00	0.00	0.00	0.00	0.00	0.00	206,400.00	0.00	0.00	0.00	206,400.00
AOI00129702598	IMPLEMENTACIÓN DEL PLAN DE NEGOCIO DE LA ASOCIACION DE PRODUCTORES AGROECOLOGICOS Y ORGANICOS NUEVO POZUZO EN EL CULTIVO DE CAFÉ - POAA PLANAF	120608 - RIO TAMBO	PRODUCTOR	Media	2023	FISICO	0.00	0.00	32.00	0.00	0.00	0.00	0.00	0.00	0.00	0.00	0.00	32.00
						COSTEO S/	0.00	0.00	103,200.00	0.00	0.00	0.00	0.00	0.00	0.00	0.00	0.00	103,200.00
					2024	FISICO	32.00	0.00	0.00	0.00	0.00	0.00	0.00	0.00	0.00	0.00	0.00	32.00
						COSTEO S/	34,400.00	0.00	0.00	0.00	0.00	0.00	0.00	0.00	0.00	0.00	0.00	34,400.00
AOI00129702599	IMPLEMENTACION DEL PLAN DE NEGOCIO DE LA ASOCIACION DE PRODUCCION AGROPECUARIOS FORESTAL ACUICOLA Y ECOLOGICA EN INVESTIGACIÓN E INNOVACION TECNOLOGICA DEL CULTIVO DE MAIZ CHOCLO -POAA PLANAF	120208 - MANZANARES	PRODUCTOR	Muy Alta	2022	FISICO	31.00	31.00	31.00	31.00	31.00	0.00	0.00	0.00	0.00	0.00	0.00	31.00
						COSTEO S/	4,800.00	4,800.00	4,800.00	4,800.00	4,800.00	0.00	0.00	0.00	0.00	0.00	0.00	24,000.00

AOI00129702600	IMPLEMENTACION DEL PLAN DE NEGOCIO DE LA ASOCIACIÓN DE PRODUCTORES AGROINDUSTRIALES AGROPECUARIOS Y GANADEROS GERMAN ´S DE LA PRODUCCION DE LECHE - POAA PLANAF	120135 - SANTO DOMINGO DE ACOBAMBA	PRODUCTOR	Alta	2022	FISICO	22.00	22.00	22.00	22.00	22.00	22.00	22.00	22.00	0.00	0.00	0.00	0.00	22.00				
						COSTEO S/	4,000.00	4,000.00	4,000.00	4,000.00	4,000.00	4,000.00	4,000.00	4,000.00	4,000.00	0.00	0.00	0.00	0.00	0.00	0.00	0.00	32,000.00
AOI00129702601	IMPLEMENTACIÓN DEL PLAN DE NEGOCIO DE LA ASOCIACIÓN DE PRODUCTORES AGROPECUARIOS ECOLÓGICOS CHANCHAMAYO EN KION - POAA PLANAF	120301 - CHANCHAMAYO	PRODUCTOR	Media	2022	FISICO	0.00	0.00	0.00	0.00	0.00	0.00	0.00	0.00	0.00	0.00	20.00	0.00	20.00				
						COSTEO S/	0.00	0.00	0.00	0.00	0.00	0.00	0.00	0.00	0.00	0.00	220,732.80	0.00	220,732.80				
					2023	FISICO	0.00	0.00	0.00	0.00	0.00	20.00	0.00	0.00	0.00	0.00	0.00	0.00	0.00	0.00	0.00	20.00	
						COSTEO S/	0.00	0.00	0.00	0.00	0.00	110,366.40	0.00	0.00	0.00	0.00	0.00	0.00	0.00	0.00	0.00	110,366.40	
					2024	FISICO	0.00	0.00	0.00	20.00	0.00	0.00	0.00	0.00	0.00	0.00	0.00	0.00	0.00	0.00	0.00	0.00	20.00
						COSTEO S/	0.00	0.00	0.00	36,788.80	0.00	0.00	0.00	0.00	0.00	0.00	0.00	0.00	0.00	0.00	0.00	0.00	36,788.80
AOI00129702602	IMPLEMENTACION DEL PLAN DE NEGOCIO DE LA ASOCIACION DE PRODUCTORES AGROPECUARIOS , FORESTAL Y ECOLOGICO CAIT - PERU DE LA CRIANZA DE CUY -POAA PLANAF	120133 - SAPALLANGA	PRODUCTOR	Muy Alta	2022	FISICO	28.00	28.00	0.00	0.00	0.00	0.00	0.00	0.00	0.00	0.00	0.00	0.00	28.00				
						COSTEO S/	4,800.00	4,800.00	0.00	0.00	0.00	0.00	0.00	0.00	0.00	0.00	0.00	0.00	0.00	0.00	0.00	9,600.00	
AOI00129702603	IMPLEMENTACIÓN DEL PLAN DE NEGOCIO DE LA ASOCIACIÓN DE PRODUCTORES AGROPECUARIOS NUEVO JUNÍN EN EL CULTIVO DE CAFÉ - POAA. PLANAF	120302 - PERENE	PRODUCTOR	Media	2022	FISICO	0.00	0.00	0.00	0.00	0.00	0.00	0.00	0.00	0.00	70.00	0.00	0.00	70.00				
						COSTEO S/	0.00	0.00	0.00	0.00	0.00	0.00	0.00	0.00	0.00	398,672.41	0.00	0.00	398,672.41				
					2023	FISICO	0.00	0.00	0.00	0.00	70.00	0.00	0.00	0.00	0.00	0.00	0.00	0.00	0.00	0.00	0.00	70.00	
						COSTEO S/	0.00	0.00	0.00	0.00	199,336.20	0.00	0.00	0.00	0.00	0.00	0.00	0.00	0.00	0.00	0.00	199,336.20	
					2024	FISICO	0.00	0.00	70.00	0.00	0.00	0.00	0.00	0.00	0.00	0.00	0.00	0.00	0.00	0.00	0.00	0.00	70.00
						COSTEO S/	0.00	0.00	66,445.40	0.00	0.00	0.00	0.00	0.00	0.00	0.00	0.00	0.00	0.00	0.00	0.00	0.00	66,445.40
AOI00129702604	IMPLEMENTACIÓN DEL PLAN DE NEGOCIO DE LA ASOCIACION DE PRODUCTORES AGROPECUARIOS SHORI AGUA DULCE EN EL CULTIVO DE KION - POAA PLANAF	120303 - PICHANAQUI	PRODUCTOR	Media	2022	FISICO	0.00	0.00	0.00	0.00	0.00	0.00	0.00	0.00	58.00	0.00	0.00	0.00	58.00				
						COSTEO S/	0.00	0.00	0.00	0.00	0.00	0.00	0.00	0.00	351,069.60	0.00	0.00	0.00	351,069.60				
					2023	FISICO	0.00	0.00	0.00	58.00	0.00	0.00	0.00	0.00	0.00	0.00	0.00	0.00	0.00	0.00	0.00	58.00	
						COSTEO S/	0.00	0.00	0.00	175,534.80	0.00	0.00	0.00	0.00	0.00	0.00	0.00	0.00	0.00	0.00	0.00	175,534.80	
					2024	FISICO	0.00	58.00	0.00	0.00	0.00	0.00	0.00	0.00	0.00	0.00	0.00	0.00	0.00	0.00	0.00	0.00	58.00
						COSTEO S/	0.00	58,511.60	0.00	0.00	0.00	0.00	0.00	0.00	0.00	0.00	0.00	0.00	0.00	0.00	0.00	0.00	58,511.60
AOI00129702605	IMPLEMENTACION DEL PLAN DE NEGOCIO DE LA ASOCIACION DE PRODUCTORES AGROPECUARIOS DE NUEVA ESPERANZA PARIAHUANCA DEL CULTIVO DE PALTA - POAA PLANAF	120124 - PARIAHUANCA	PRODUCTOR	Alta	2022	FISICO	0.00	25.00	0.00	0.00	0.00	0.00	0.00	0.00	0.00	0.00	0.00	0.00	25.00				
						COSTEO S/	0.00	100,000.00	0.00	0.00	0.00	0.00	0.00	0.00	0.00	0.00	0.00	0.00	0.00	0.00	100,000.00		
AOI00129702606	IMPLEMENTACIÓN DEL PLAN DE NEGOCIO DE LA ASOCIACION DE PRODUCTORES AGROPECUARIOS, ECOTURISTICOS Y CONSERVACION AMBIENTAL DEL ANEXO DE RAMON DON BOSCO CULTIVO DE PALTA - POAA PLANAF	120305 - SAN	PRODUCTOR	Media	2022	FISICO	0.00	0.00	0.00	0.00	0.00	0.00	0.00	18.00	0.00	0.00	0.00	0.00	18.00				
						COSTEO S/	0.00	0.00	0.00	0.00	0.00	0.00	0.00	192,000.00	0.00	0.00	0.00	0.00	0.00	192,000.00			
					2023	FISICO	0.00	0.00	18.00	0.00	0.00	0.00	0.00	0.00	0.00	0.00	0.00	0.00	0.00	0.00	0.00	18.00	
						COSTEO S/	0.00	0.00	96,000.00	0.00	0.00	0.00	0.00	0.00	0.00	0.00	0.00	0.00	0.00	0.00	0.00	96,000.00	
					2024	FISICO	18.00	0.00	0.00	0.00	0.00	0.00	0.00	0.00	0.00	0.00	0.00	0.00	0.00	0.00	0.00	0.00	18.00
						COSTEO S/	32,000.00	0.00	0.00	0.00	0.00	0.00	0.00	0.00	0.00	0.00	0.00	0.00	0.00	0.00	0.00	0.00	32,000.00
AOI00129702607	IMPLEMENTACIÓN DEL PLAN DE NEGOCIO DE LA ASOCIACION DE PRODUCTORES AGROSOSTENIBLES VILLA ECOLOGICA	120606 - PANGOA	PRODUCTOR	Media	2022	FISICO	0.00	0.00	0.00	0.00	0.00	0.00	0.00	0.00	147.00	0.00	0.00	0.00	147.00				
						COSTEO S/	0.00	0.00	0.00	0.00	0.00	0.00	0.00	0.00	361,200.00	0.00	0.00	0.00	0.00	361,200.00			

PERU EN EL CULTIVO DE CAFÉ - POAA PLANAF						2023	FISICO	0.00	0.00	0.00	147.00	0.00	0.00	0.00	0.00	0.00	0.00	147.00		
							COSTEO S/	0.00	0.00	0.00	180,600.00	0.00	0.00	0.00	0.00	0.00	0.00	0.00	180,600.00	
							FISICO	0.00	147.00	0.00	0.00	0.00	0.00	0.00	0.00	0.00	0.00	0.00	147.00	
							COSTEO S/	0.00	60,200.00	0.00	0.00	0.00	0.00	0.00	0.00	0.00	0.00	0.00	60,200.00	
AOI00129702608 IMPLEMENTACION DEL PLAN DE NEGOCIO DE LA ASOCIACION DE PRODUCTORES AGROPECUARIOS DEL VALLE DE VISTA ALEGRE- PARIAHUANCA DEL CULTIVO DE PALTA - POAA PLANAF, EIVRAEM	120124 - PARIAHUANCA	PRODUCTOR	Muy Alta	2022	FISICO	25.00	25.00	25.00	25.00	25.00	25.00	25.00	25.00	25.00	25.00	0.00	0.00	25.00		
					COSTEO S/	2,240.00	2,240.00	2,240.00	2,240.00	2,240.00	2,240.00	2,240.00	2,240.00	2,240.00	2,240.00	2,240.00	0.00	0.00	22,400.00	
					FISICO	0.00	0.00	0.00	0.00	0.00	0.00	0.00	366.45	0.00	0.00	0.00	0.00	366.45		
					COSTEO S/	0.00	0.00	0.00	0.00	0.00	0.00	0.00	258,000.00	0.00	0.00	0.00	0.00	258,000.00		
AOI00129702609 IMPLEMENTACIÓN DEL PLAN DE NEGOCIO DE LA ASOCIACIÓN DE PRODUCTORES BIO EMPRENDEDORES VRAEM EN EL CULTIVO DE CACAO - POAA. PLANAF	120607 - RIO NEGRO	PRODUCTOR	Media	2023	FISICO	0.00	0.00	366.45	0.00	0.00	0.00	0.00	0.00	0.00	0.00	0.00	0.00	366.45		
					COSTEO S/	0.00	0.00	129,000.00	0.00	0.00	0.00	0.00	0.00	0.00	0.00	0.00	129,000.00			
					FISICO	366.00	0.00	0.00	0.00	0.00	0.00	0.00	0.00	0.00	0.00	0.00	0.00	366.00		
					COSTEO S/	43,000.00	0.00	0.00	0.00	0.00	0.00	0.00	0.00	0.00	0.00	0.00	0.00	43,000.00		
AOI00129702610 IMPLEMENTACIÓN DEL PLAN DE NEGOCIO DE LA ASOCIACION DE PRODUCTORES CAFE DEL SOL EN EL CULTIVO DE CAFÉ - POAA. PLANAF	120303 - PICHANAQUI	PRODUCTOR	Media	2022	FISICO	0.00	0.00	0.00	0.00	0.00	0.00	0.00	0.00	0.00	64.00	0.00	0.00	64.00		
					COSTEO S/	0.00	0.00	0.00	0.00	0.00	0.00	0.00	0.00	0.00	0.00	0.00	297,389.41	0.00	0.00	297,389.41
					FISICO	0.00	0.00	0.00	0.00	64.00	0.00	0.00	0.00	0.00	0.00	0.00	0.00	0.00	64.00	
					COSTEO S/	0.00	0.00	0.00	0.00	148,694.70	0.00	0.00	0.00	0.00	0.00	0.00	0.00	0.00	148,694.70	
AOI00129702611 IMPLEMENTACION DEL PLAN DE NEGOCIO DE LA ASOCIACION DE PRODUCTORES AGROPECUARIOS ECOLOGICOS LOS FUERTES DE PUNPUNYA DE LA PRODUCCION DE CUY - POAA PLANAF	120901 - CHUPACA	PRODUCTOR	Alta	2022	FISICO	20.00	20.00	20.00	20.00	20.00	20.00	20.00	20.00	0.00	0.00	0.00	0.00	20.00		
					COSTEO S/	3,000.00	3,000.00	3,000.00	3,000.00	3,000.00	3,000.00	3,000.00	3,000.00	132,000.00	0.00	0.00	0.00	0.00	153,000.00	
					FISICO	0.00	0.00	0.00	0.00	0.00	0.00	0.00	0.00	0.00	20.00	0.00	0.00	0.00	20.00	
					COSTEO S/	0.00	0.00	0.00	0.00	0.00	0.00	0.00	0.00	0.00	176,607.84	0.00	0.00	0.00	176,607.84	
AOI00129702612 IMPLEMENTACIÓN DEL PLAN DE NEGOCIO DE LA ASOCIACION DE PRODUCTORES EMPRENDEDORES DE LA SELVA CENTRAL EN LA CADENA PRODUCTIVA DE CUY - POAA PLANAF	120303 - PICHANAQUI	PRODUCTOR	Media	2023	FISICO	0.00	0.00	0.00	20.00	0.00	0.00	0.00	0.00	0.00	0.00	0.00	0.00	20.00		
					COSTEO S/	0.00	0.00	0.00	88,303.92	0.00	0.00	0.00	0.00	0.00	0.00	0.00	0.00	88,303.92		
					FISICO	0.00	20.00	0.00	0.00	0.00	0.00	0.00	0.00	0.00	0.00	0.00	0.00	20.00		
					COSTEO S/	0.00	29,434.64	0.00	0.00	0.00	0.00	0.00	0.00	0.00	0.00	0.00	0.00	29,434.64		
AOI00129702613 IMPLEMENTACIÓN DEL PLAN DE NEGOCIO DE LA ASOCIACION DE PRODUCTORES TRIUNFADORES DE OVENTENI EN EL CULTIVO DE CAFÉ - POAA PLANAF	120601 - SATIPO	PRODUCTOR	Media	2022	FISICO	0.00	0.00	0.00	0.00	0.00	0.00	0.00	0.00	23.00	0.00	0.00	0.00	23.00		
					COSTEO S/	0.00	0.00	0.00	0.00	0.00	0.00	0.00	189,888.00	0.00	0.00	0.00	0.00	189,888.00		
					FISICO	0.00	0.00	23.00	0.00	0.00	0.00	0.00	0.00	0.00	0.00	0.00	0.00	23.00		
					COSTEO S/	0.00	0.00	94,944.00	0.00	0.00	0.00	0.00	0.00	0.00	0.00	0.00	0.00	94,944.00		
AOI00129702614 IMPLEMENTACIÓN DEL PLAN DE NEGOCIO	120604 -	PRODUCTOR	Media	2022	FISICO	23.00	0.00	0.00	0.00	0.00	0.00	0.00	0.00	0.00	0.00	0.00	0.00	23.00		
					COSTEO S/	31,648.00	0.00	0.00	0.00	0.00	0.00	0.00	0.00	0.00	0.00	0.00	0.00	31,648.00		
					FISICO	0.00	0.00	0.00	0.00	0.00	0.00	0.00	0.00	0.00	0.00	0.00	40.00	0.00	40.00	
					COSTEO S/	0.00	0.00	0.00	0.00	0.00	0.00	0.00	0.00	0.00	0.00	0.00	0.00	0.00	0.00	

POI MultiAnual con Programación Física y Costeo

	DE LA ASOCIACIÓN DE PRODUCTORES SANTA ROSA DE CHIRIARI EN EL CULTIVO DE CACAO - POAA PLANAF	MAZAMARI											0.00	286,717.20	0.00	0.00	286,717.20
				2023	COSTEO S/	0.00	0.00	0.00	0.00	0.00	0.00	0.00	0.00	0.00	0.00	0.00	0.00
					FISICO	0.00	0.00	0.00	0.00	40.00	0.00	0.00	0.00	0.00	0.00	0.00	40.00
					COSTEO S/	0.00	0.00	0.00	0.00	143,358.60	0.00	0.00	0.00	0.00	0.00	0.00	143,358.60
				2024	FISICO	0.00	0.00	40.00	0.00	0.00	0.00	0.00	0.00	0.00	0.00	0.00	40.00
					COSTEO S/	0.00	0.00	47,786.20	0.00	0.00	0.00	0.00	0.00	0.00	0.00	0.00	47,786.20
				2022	FISICO	0.00	0.00	0.00	0.00	0.00	0.00	0.00	30.00	0.00	0.00	0.00	30.00
					COSTEO S/	0.00	0.00	0.00	0.00	0.00	0.00	250,320.00	0.00	0.00	0.00	250,320.00	
				2023	FISICO	0.00	0.00	30.00	0.00	0.00	0.00	0.00	0.00	0.00	0.00	0.00	30.00
					COSTEO S/	0.00	0.00	125,160.00	0.00	0.00	0.00	0.00	0.00	0.00	0.00	0.00	125,160.00
				2024	FISICO	30.00	0.00	0.00	0.00	0.00	0.00	0.00	0.00	0.00	0.00	0.00	30.00
					COSTEO S/	41,720.00	0.00	0.00	0.00	0.00	0.00	0.00	0.00	0.00	0.00	0.00	41,720.00
				2022	FISICO	0.00	0.00	0.00	0.00	0.00	0.00	0.00	33.00	0.00	0.00	0.00	33.00
					COSTEO S/	0.00	0.00	0.00	0.00	0.00	0.00	256,848.00	0.00	0.00	0.00	256,848.00	
				2023	FISICO	0.00	0.00	0.00	0.00	0.00	0.00	33.00	0.00	0.00	0.00	33.00	
					COSTEO S/	0.00	0.00	0.00	0.00	0.00	128,424.00	0.00	0.00	0.00	0.00	128,424.00	
				2024	FISICO	33.00	0.00	0.00	0.00	0.00	0.00	0.00	0.00	0.00	0.00	0.00	33.00
					COSTEO S/	42,808.00	0.00	0.00	0.00	0.00	0.00	0.00	0.00	0.00	0.00	0.00	42,808.00
				2022	FISICO	0.00	0.00	0.00	0.00	0.00	0.00	0.00	0.00	67.00	0.00	0.00	67.00
					COSTEO S/	0.00	0.00	0.00	0.00	0.00	0.00	0.00	363,006.00	0.00	0.00	363,006.00	
				2023	FISICO	0.00	0.00	0.00	67.00	0.00	0.00	0.00	0.00	0.00	0.00	0.00	67.00
					COSTEO S/	0.00	0.00	0.00	181,503.00	0.00	0.00	0.00	0.00	0.00	0.00	181,503.00	
				2024	FISICO	0.00	67.00	0.00	0.00	0.00	0.00	0.00	0.00	0.00	0.00	0.00	67.00
					COSTEO S/	0.00	60,501.00	0.00	0.00	0.00	0.00	0.00	0.00	0.00	0.00	0.00	60,501.00
				2022	FISICO	0.00	0.00	0.00	0.00	0.00	0.00	0.00	25.00	0.00	0.00	0.00	25.00
					COSTEO S/	0.00	0.00	0.00	0.00	0.00	0.00	206,400.00	0.00	0.00	0.00	206,400.00	
				2023	FISICO	0.00	0.00	25.00	0.00	0.00	0.00	0.00	0.00	0.00	0.00	0.00	25.00
					COSTEO S/	0.00	0.00	103,200.00	0.00	0.00	0.00	0.00	0.00	0.00	0.00	103,200.00	
				2024	FISICO	25.00	0.00	0.00	0.00	0.00	0.00	0.00	0.00	0.00	0.00	0.00	25.00
					COSTEO S/	34,400.00	0.00	0.00	0.00	0.00	0.00	0.00	0.00	0.00	0.00	34,400.00	
				2022	FISICO	0.00	0.00	0.00	0.00	0.00	0.00	0.00	0.00	0.00	35.00	0.00	350.00
					COSTEO S/	0.00	0.00	0.00	0.00	0.00	0.00	0.00	0.00	0.00	230,400.00	0.00	230,400.00
				2023	FISICO	0.00	0.00	0.00	0.00	0.00	35.00	0.00	0.00	0.00	0.00	0.00	350.00
					COSTEO S/	0.00	0.00	0.00	0.00	0.00	115,200.00	0.00	0.00	0.00	0.00	115,200.00	
				2024	FISICO	0.00	0.00	0.00	35.00	0.00	0.00	0.00	0.00	0.00	0.00	0.00	35.00
					COSTEO S/	0.00	0.00	0.00	38,400.00	0.00	0.00	0.00	0.00	0.00	0.00	0.00	38,400.00
				2022	FISICO	0.00	0.00	0.00	0.00	0.00	0.00	0.00	25.00	0.00	0.00	0.00	25.00

POI MultiAnual con Programación Física y Costeo

	DE LA COMUNIDAD NATIVA YAVIRIRONI EN EL CULTIVO DE CACAO POAA PLANAF	NEGRO				2023	FISICO	0.00	0.00	0.00	0.00	0.00	0.00	0.00	206,400.00	0.00	0.00	0.00	0.00	206,400.00					
							COSTEO S/	0.00	0.00	0.00	0.00	0.00	0.00	0.00	0.00	0.00	0.00	0.00	0.00	0.00	0.00	0.00	0.00	0.00	
							FISICO	0.00	0.00	25.00	0.00	0.00	0.00	0.00	0.00	0.00	0.00	0.00	0.00	0.00	0.00	0.00	0.00	0.00	25.00
							COSTEO S/	0.00	0.00	103,200.00	0.00	0.00	0.00	0.00	0.00	0.00	0.00	0.00	0.00	0.00	0.00	0.00	0.00	0.00	103,200.00
						2024	FISICO	25.00	0.00	0.00	0.00	0.00	0.00	0.00	0.00	0.00	0.00	0.00	0.00	0.00	0.00	25.00			
							COSTEO S/	34,400.00	0.00	0.00	0.00	0.00	0.00	0.00	0.00	0.00	0.00	0.00	0.00	0.00	0.00	0.00	0.00	34,400.00	
							FISICO	0.00	0.00	0.00	0.00	0.00	0.00	0.00	0.00	0.00	0.00	0.00	0.00	0.00	0.00	0.00	0.00	0.00	45.00
							COSTEO S/	0.00	0.00	0.00	0.00	0.00	0.00	0.00	0.00	0.00	0.00	0.00	0.00	0.00	0.00	0.00	0.00	0.00	322,138.32
AOI00129702621	IMPLEMENTACIÓN DEL PLAN DE NEGOCIO DE LA COOPERATIVA AGRARIA CAFETALERA DE LA COOPERATIVA AGRARIA DEL PERU - CAMPO CAFÉ EN EL CULTIVO DE CAFE- POAA PLANAF	120303 - PICHANAQUI	PRODUCTOR	Media		2023	FISICO	0.00	0.00	0.00	45.00	0.00	0.00	0.00	0.00	0.00	0.00	0.00	0.00	45.00					
							COSTEO S/	0.00	0.00	0.00	161,069.16	0.00	0.00	0.00	0.00	0.00	0.00	0.00	0.00	0.00	0.00	161,069.16			
							FISICO	0.00	45.00	0.00	0.00	0.00	0.00	0.00	0.00	0.00	0.00	0.00	0.00	0.00	0.00	0.00	0.00	45.00	
							COSTEO S/	0.00	53,689.72	0.00	0.00	0.00	0.00	0.00	0.00	0.00	0.00	0.00	0.00	0.00	0.00	0.00	0.00	53,689.72	
AOI00129702622	IMPLEMENTACIÓN DEL PLAN DE NEGOCIO DE LA COOPERATIVA AGRARIA DEL PERU - COOPA PERU EN EL CULTIVO DE CAFE- POAA PLANAF	120303 - PICHANAQUI	PRODUCTOR	Media		2022	FISICO	0.00	0.00	0.00	0.00	0.00	0.00	0.00	0.00	0.00	0.00	126.00	0.00	126.00					
							COSTEO S/	0.00	0.00	0.00	0.00	0.00	0.00	0.00	0.00	0.00	0.00	0.00	0.00	0.00	360,595.41				
							FISICO	0.00	0.00	0.00	0.00	0.00	126.00	0.00	0.00	0.00	0.00	0.00	0.00	0.00	0.00	0.00	126.00		
							COSTEO S/	0.00	0.00	0.00	0.00	0.00	180,297.71	0.00	0.00	0.00	0.00	0.00	0.00	0.00	0.00	0.00	180,297.71		
AOI00129702623	IMPLEMENTACIÓN DEL PLAN DE NEGOCIO DE LA COOPERATIVA AGROINDUSTRIAL TROPICALS PRODUCTS OF PICHANAQUI EN EL CULTIVO DE CAFE- POAA. PLANAF	120303 - PICHANAQUI	PRODUCTOR	Media		2023	FISICO	0.00	0.00	0.00	0.00	0.00	0.00	0.00	0.00	0.00	0.00	0.00	0.00						
							COSTEO S/	0.00	0.00	0.00	0.00	0.00	0.00	0.00	0.00	0.00	0.00	0.00	0.00	0.00	0.00	0.00			
							FISICO	0.00	0.00	0.00	126.00	0.00	0.00	0.00	0.00	0.00	0.00	0.00	0.00	0.00	0.00	0.00	126.00		
							COSTEO S/	0.00	0.00	0.00	60,099.24	0.00	0.00	0.00	0.00	0.00	0.00	0.00	0.00	0.00	0.00	0.00	60,099.24		
AOI00129702624	IMPLEMENTACIÓN DEL PLAN DE NEGOCIO DE LA COMUNIDAD NATIVA TIMPIÑARI EN EL CULTIVO DE CAFE- POAA. PLANAF	120601 - SATIPO	PRODUCTOR	Media		2022	FISICO	0.00	0.00	0.00	0.00	0.00	0.00	0.00	0.00	0.00	0.00	0.00	0.00	0.00					
							COSTEO S/	0.00	0.00	0.00	0.00	0.00	0.00	0.00	0.00	0.00	0.00	0.00	0.00	0.00	0.00	0.00			
							FISICO	0.00	0.00	0.00	31.00	0.00	0.00	0.00	0.00	0.00	0.00	0.00	0.00	0.00	0.00	0.00	31.00		
							COSTEO S/	0.00	0.00	0.00	130,944.00	0.00	0.00	0.00	0.00	0.00	0.00	0.00	0.00	0.00	0.00	0.00	130,944.00		
AOI00129702625	IMPLEMENTACIÓN DEL PLAN DE NEGOCIO DE LA ASOCIACION DE PRODUCTORES AGROECOLOGICOS CORDILLERA SAN MATIAS EN EL CULTIVO DE CAFÉ - POAA. PLANAF	120608 - RIO TAMBO	PRODUCTOR	Media		2023	FISICO	0.00	31.00	0.00	0.00	0.00	0.00	0.00	0.00	0.00	0.00	0.00	0.00						
							COSTEO S/	0.00	43,648.00	0.00	0.00	0.00	0.00	0.00	0.00	0.00	0.00	0.00	0.00	0.00	0.00	43,648.00			
							FISICO	0.00	0.00	0.00	0.00	0.00	0.00	0.00	0.00	0.00	0.00	0.00	0.00	0.00	0.00	0.00	24.00		
							COSTEO S/	0.00	0.00	0.00	0.00	0.00	0.00	0.00	0.00	0.00	0.00	0.00	0.00	0.00	0.00	0.00	231,168.00		
AOI00129702626	IMPLEMENTACION DEL PLAN DE NEGOCIO DE LA ASOCIACIÓN DE PRODUCTORES AGROPECUARIOS FORESTAL ECOLOGICO LECA - CHUPACA - APAFE LECA-CHUPACA	120901 - CHUPACA	PRODUCTOR	Alta		2022	FISICO	30.00	30.00	30.00	30.00	30.00	30.00	30.00	30.00	30.00	0.00	0.00	0.00	0.00	30.00				
							COSTEO S/	4,000.00	4,000.00	4,000.00	4,000.00	4,000.00	4,000.00	4,000.00	4,000.00	4,000.00	0.00	0.00	0.00	0.00	0.00	0.00	32,000.00		

DE LA PRODUCCION DE CUY - POAA PLANAF																		
AOI00129702627	IMPLEMENTACION DEL PLAN DE NEGOCIO DE LA ASOCIACIÓN DE PRODUCTORES AGROPECUARIOS FORESTALES E INDUSTRIALES LOS ECOLOGISTAS DE PIHUAS DEL DISTRITO DE CULLHUAS DEL CULTIVO DE PAPA - POAA PLANAF	120113 - CULLHUAS	PRODUCTOR	Muy Alta	2022	FISICO	27.00	27.00	27.00	27.00	0.00	0.00	0.00	0.00	0.00	0.00	0.00	27.00
						COSTEO S/	3,440.00	3,440.00	3,340.00	3,340.00	0.00	0.00	0.00	0.00	0.00	0.00	0.00	13,560.00
AOI00129702628	IMPLEMENTACION DEL PLAN DE NEGOCIO DE LA ASOCIACIÓN DE PRODUCTORES AGROPECUARIOS NUEVA LIBERTAD PUNTO DE LA PRODUCCION DE LECHE - POAA PLANAF	120135 - SANTO DOMINGO DE ACOBAMBA	PRODUCTOR	Alta	2022	FISICO	30.00	30.00	30.00	30.00	30.00	0.00	0.00	0.00	0.00	0.00	0.00	30.00
						COSTEO S/	1,760.00	1,760.00	1,760.00	1,760.00	1,760.00	0.00	0.00	0.00	0.00	0.00	0.00	8,800.00
AOI00129702629	IMPLEMENTACION DEL PLAN DE NEGOCIO DE LA ASOCIACIÓN DE PRODUCTORES AGROPECUARIOS SOL RADIANTE DE MAYOPAMPA TRES DE DICIEMBRE DE LA PRODUCCION DE CUYES - POAA	120908 - TRES DE DICIEMBRE	PRODUCTOR	Alta	2022	FISICO	28.00	28.00	28.00	28.00	28.00	28.00	28.00	28.00	0.00	0.00	0.00	28.00
						COSTEO S/	4,000.00	4,000.00	4,000.00	4,000.00	4,000.00	4,000.00	4,000.00	4,000.00	0.00	0.00	0.00	32,000.00
AOI00129702630	IMPLEMENTACION DEL PLAN DE NEGOCIO DE LA ASOCIACIÓN DE PRODUCTORES AGROPECUARIOS TINGO YAUREL DEL CULTIVO DE PAPA - POAA PLANAF	120205 - COCHAS	PRODUCTOR	Alta	2022	FISICO	30.00	30.00	30.00	30.00	30.00	30.00	30.00	30.00	0.00	0.00	0.00	30.00
						CCSTEO S/	4,000.00	4,000.00	4,000.00	4,000.00	4,000.00	4,000.00	4,000.00	4,000.00	0.00	0.00	0.00	32,000.00
AOI00129702631	IMPLEMENTACION DEL PLAN DE NEGOCIO DE LA ASOCIACION DE PRODUCTORES AGROPECUARIOS VIRGEN DE LA ASUNCION - CULLHUAS DEL CULTIVO DE PAPA - POAA PLANAF	120113 - CULLHUAS	PRODUCTOR	Muy Alta	2022	FISICO	25.00	0.00	0.00	0.00	0.00	0.00	0.00	0.00	0.00	0.00	0.00	25.00
						CCSTEO S/	1,600.00	0.00	0.00	0.00	0.00	0.00	0.00	0.00	0.00	0.00	0.00	1,600.00
AOI00129702632	IMPLEMENTACION DEL PLAN DE NEGOCIO DE LA ASOCIACIÓN DE PRODUCTORES AGROPECUARIOS Y SERVICIOS MÚLTIPLES (APASEM) CRISTO REDENTOR DE PRODUCCION DE LECHE - POAA PLANAF, EIVRAEM	120135 - SANTO DOMINGO DE ACOBAMBA	PRODUCTOR	Muy Alta	2022	FISICO	25.00	25.00	0.00	0.00	0.00	0.00	0.00	0.00	0.00	0.00	0.00	25.00
						COSTEO S/	1,600.00	1,600.00	0.00	0.00	0.00	0.00	0.00	0.00	0.00	0.00	0.00	3,200.00
AOI00129702633	IMPLEMENTACION DEL PLAN DE NEGOCIO DE LA ASOCIACION DE PRODUCTORES Y AGROPECUARIOS ECOLOGICOS 15 DE JUNIO - PACCHA - JAUJA DE LA PRODUCCION DE CUYES - POAA PLANAF	120423 - PACCHA	PRODUCTOR	Alta	2022	FISICO	25.00	0.00	0.00	0.00	0.00	0.00	0.00	0.00	0.00	0.00	0.00	25.00
						COSTEO S/	130,000.00	0.00	0.00	0.00	0.00	0.00	0.00	0.00	0.00	0.00	0.00	130,000.00
AOI00129702634	IMPLEMENTACION DEL PLAN DE NEGOCIO DE LA ASOCIACIÓN JACCA HATUN WASI DE LA PRODUCCION DE CUY - POAA PLANAF	120132 - SAÑO	PRODUCTOR	Media	2022	FISICO	0.00	0.00	0.00	0.00	28.00	0.00	0.00	0.00	0.00	0.00	0.00	28.00
						COSTEO S/	0.00	0.00	0.00	0.00	200,000.00	0.00	0.00	0.00	0.00	0.00	0.00	200,000.00
AOI00129702635	IMPLEMENTACION DEL PLAN DE NEGOCIO DE LA ASOCIACIÓN UNION LIBERTAD DEL CULTIVO DE PALTA - POAA PLANAF, EIVRAEM	120124 - PARIAHUANCA	PRODUCTOR	Muy Alta	2022	FISICO	17.00	0.00	0.00	0.00	0.00	0.00	0.00	0.00	0.00	0.00	0.00	17.00
						COSTEO S/	2,000.00	0.00	0.00	0.00	0.00	0.00	0.00	0.00	0.00	0.00	0.00	2,000.00
AOI00129702638	IMPMENTACION ASOCIACION DE PRODUCTORES DEL VALLE PARIAHUANCA- POAA PLANAF, EIVRAEM	120124 - PARIAHUANCA	PRODUCTOR	Muy Alta	2022	FISICO	18.00	18.00	0.00	0.00	0.00	0.00	0.00	0.00	0.00	0.00	0.00	18.00
						COSTEO S/	4,000.00	4,000.00	0.00	0.00	0.00	0.00	0.00	0.00	0.00	0.00	0.00	8,000.00
AOI00129702641	IMPLEMENTACION DE ASOCIACION AGROPECUARIA CUY-POAA PLANAF,	120210 - MATAHUASI	PRODUCTOR	Alta	2022	FISICO	23.00	23.00	0.00	0.00	0.00	0.00	0.00	0.00	0.00	0.00	0.00	23.00
						COSTEO S/	60,000.00	60,000.00	0.00	0.00	0.00	0.00	0.00	0.00	0.00	0.00	0.00	120,000.00

AOI00129702645	IMPLEMENTACION ASOCIACION DE PRODUCTORES AGROPECUARIOS EMPRENDEDORES DE ORCOTUNA-POAA PLANAF	120213 - ORCOTUNA	PRODUCTOR	Alta	2022	FISICO COSTEO S/	29.00 60,000.00	29.00 60,000.00	0.00 0.00	0.00 0.00	0.00 0.00	0.00 0.00	0.00 0.00	0.00 0.00	0.00 0.00	0.00 0.00	0.00 0.00	0.00 0.00	29.00 120,000.00
AOI00129702647	IMPLEMENTACION DEL PLAN DE NEGOCIO DE LA COMUNIDAD CAMPESINA DE MARCO DEL CULTIVO DE CEBADA - POAA PLANAF	120415 - MARCO	PRODUCTOR	Alta	2022	FISICO COSTEO S/	0.00 0.00	0.00 0.00	0.00 0.00	0.00 0.00	0.00 0.00	83.00 100,000.00	0.00 0.00	0.00 0.00	0.00 0.00	0.00 0.00	0.00 0.00	0.00 0.00	83.00 100,000.00
AOI00129702651	IMPLEMENTACION ASOCIACION DE PRODUCTORES AGROPECUARIOS SAN FRANCISCO DE MACON-POAA PLANAF	120205 - COCHAS	PRODUCTOR	Alta	2022	FISICO COSTEO S/	30.00 33,000.00	30.00 33,000.00	30.00 33,000.00	30.00 33,000.00	30.00 33,000.00	30.00 33,000.00	30.00 33,000.00	30.00 33,000.00	30.00 33,000.00	30.00 33,000.00	30.00 33,000.00	30.00 33,000.00	30.00 396,000.00
AOI00129702653	IMPLEMENTACION DE ASOCIACIÓN HATUN EMPRENDEDORES POAA PLANAF	120203 - ANDAMARCA	PRODUCTOR	Alta	2022	FISICO COSTEO S/	25.00 33,000.00	25.00 33,000.00	25.00 33,000.00	25.00 33,000.00	25.00 33,000.00	25.00 33,000.00	25.00 33,000.00	25.00 33,000.00	25.00 33,000.00	25.00 33,000.00	25.00 33,000.00	25.00 33,000.00	25.00 396,000.00
AOI00129702654	IMPLEMENTACION ASOCIACION CIVIL DE CRIADORES DE CUYES, POAA PLANAF	120134 - SICAYA	PRODUCTOR	Alta	2022	FISICO COSTEO S/	28.00 33,000.00	28.00 33,000.00	28.00 33,000.00	28.00 33,000.00	28.00 33,000.00	28.00 33,000.00	28.00 33,000.00	28.00 33,000.00	28.00 33,000.00	28.00 33,000.00	28.00 33,000.00	28.00 33,000.00	28.00 396,000.00
AOI00129702655	IMPLEMENTACION ASOCIACIÓN DE PRODUCTORES AGROPECUARIO FORESTAL Y ECOLOGICO UNIÓN WANKA-POAA PLANAF	120133 - SAPALLANGA	PRODUCTOR	Media	2022	FISICO COSTEO S/	28.00 33,000.00	28.00 33,000.00	28.00 33,000.00	28.00 33,000.00	28.00 33,000.00	28.00 33,000.00	28.00 33,000.00	28.00 33,000.00	28.00 33,000.00	28.00 33,000.00	28.00 33,000.00	28.00 33,000.00	28.00 396,000.00
AOI00129702656	IMPLEMENTACION ASOCIACION DE PRODUCTORES AGROPECUARIOS CUNYAS-POAA PLANAF	120101 - HUANCAYO	PRODUCTOR	Media	2022	FISICO COSTEO S/	21.00 33,000.00	21.00 33,000.00	21.00 33,000.00	21.00 33,000.00	21.00 33,000.00	21.00 33,000.00	21.00 33,000.00	21.00 33,000.00	21.00 33,000.00	21.00 33,000.00	21.00 33,000.00	21.00 33,000.00	21.00 396,000.00
AOI00129702657	IMPLEMENTACION ASOCIACION DE PRODUCTORES AGROPECUARIOS DEL BARRIO PARIAHUANCA-POAA PLANAF	120403 - APATA	PRODUCTOR	Media	2022	FISICO COSTEO S/	28.00 33,000.00	28.00 33,000.00	28.00 33,000.00	28.00 33,000.00	28.00 33,000.00	28.00 33,000.00	28.00 33,000.00	28.00 33,000.00	28.00 33,000.00	28.00 33,000.00	28.00 33,000.00	28.00 33,000.00	28.00 396,000.00
AOI00129702658	IMPLEMENTACION ASOCIACION DE PRODUCTORES AGROPECUARIOS NUEVA ESPERANZA- POAA PLANAF	120214 - SAN JOSE DE QUERO	PRODUCTOR	Media	2022	FISICO COSTEO S/	28.00 33,000.00	28.00 33,000.00	28.00 33,000.00	28.00 33,000.00	28.00 33,000.00	28.00 33,000.00	28.00 33,000.00	28.00 33,000.00	28.00 33,000.00	28.00 33,000.00	28.00 33,000.00	28.00 33,000.00	28.00 396,000.00
AOI00129702659	IMPLEMENTACION ASOCIACION DE PRODUCTORES AGROPECUARIOS FORESTAL Y ECOLOGICO SUR-ANDINO-POAA PLANAF	150101 - LIMA	PRODUCTOR	Media	2022	FISICO COSTEO S/	28.00 33,000.00	28.00 33,000.00	28.00 33,000.00	28.00 33,000.00	28.00 33,000.00	28.00 33,000.00	28.00 33,000.00	28.00 33,000.00	28.00 33,000.00	28.00 33,000.00	28.00 33,000.00	28.00 33,000.00	28.00 396,000.00
AOI00129702660	IMPLEMENTACIÓN DEL PLAN DE NEGOCIO DE LA ASOCIACIÓN DE AGRICULTORES AGROPECUARIOS SELVA CENTRAL EN EL CULTIVO DE CAFE - POAA PLANAF, EIVRAEM	120303 - PICHANAQUI	PRODUCTOR	Muy Alta	2022	FISICO COSTEO S/	47.00 95,378.00	47.00 2,408.00	47.00 71,378.00	47.00 2,408.00	47.00 2,408.00	47.00 2,408.00	47.00 2,408.00	47.00 2,408.00	47.00 2,408.00	47.00 2,408.00	47.00 2,408.00	47.00 2,408.00	47.00 190,836.00
					2023	FISICO COSTEO S/	47.00 2,408.00	47.00 2,408.00	47.00 2,408.00	47.00 2,408.00	47.00 2,408.00	47.00 2,408.00	0.00 0.00	0.00 0.00	0.00 0.00	0.00 0.00	0.00 0.00	0.00 0.00	0.00 0.00
AOI00129702661	IMPLEMENTACIÓN DEL PLAN DE NEGOCIO DE LA ASOCIACIÓN DE AGRICULTORES CAFETALeros SAN IGNACIO EN EL CULTIVO DE CAFE - POAA PLANAF	120302 - PERENE	PRODUCTOR	Muy Alta	2022	FISICO COSTEO S/	26.00 2,400.00	26.00 31,236.00	26.00 2,400.00	26.00 2,400.00	26.00 2,400.00	26.00 2,400.00	26.00 2,400.00	26.00 2,400.00	26.00 2,400.00	26.00 2,400.00	26.00 2,400.00	26.00 2,400.00	26.00 57,636.00
					2023	FISICO COSTEO S/	26.00 2,400.00	26.00 2,400.00	0.00 0.00	0.00 0.00	0.00 0.00	0.00 0.00	0.00 0.00	0.00 0.00	0.00 0.00	0.00 0.00	0.00 0.00	0.00 0.00	0.00 0.00
AOI00129702662	IMPLEMENTACIÓN DEL PLAN DE NEGOCIO DE LA ASOCIACIÓN DE PRODUCTORES	120606 - PANGOYA	PRODUCTOR	Muy Alta	2022	FISICO	78.00	78.00	78.00	78.00	0.00	0.00	0.00	0.00	0.00	0.00	0.00	0.00	78.00

POI MultiAnual con Programación Física y Costeo

					2023	FISICO	20.00	20.00	20.00	20.00	20.00	20.00	20.00	20.00	20.00	20.00	20.00	20.00	240.00	
						COSTEO S/	102,715.16	102,715.16	102,715.16	102,715.16	102,715.16	102,715.16	104,515.16	102,715.16	102,715.16	102,715.16	102,715.16	104,515.24	1,236,182.00	
					2024	FISICO	20.00	20.00	20.00	20.00	20.00	20.00	20.00	20.00	20.00	20.00	20.00	240.00		
						COSTEO S/	102,715.16	102,715.16	102,715.16	102,715.16	102,715.16	102,715.16	104,515.16	102,715.16	102,715.16	102,715.16	102,715.16	104,515.24	1,236,182.00	
AEI.01.04 - MECANISMOS DE COMERCIALIZACIÓN PARA LA PROMOCION DE PRODUCTOS AGROPECUARIOS; IMPLEMENTADOS PARA PEQUEÑOS Y MEDIANOS PRODUCTORES AGRARIOS ORGANIZADOS																				
CODIGO	ACTIVIDAD OPERATIVA	UBIGEO	U.M.	PRIORIDAD	PERIODO	PROGRAMACION MENSUAL												TOTAL ANUAL		
						MULTIANUAL	META	01	02	03	04	05	06	07	08	09	10		11	12
						FISICO	10.00	3.00	15.00	4.00	15.00	20.00	8.00	8.00	34.00	20.00	20.00	10.00	167.00	
					2022	COSTEO S/	39,333.33	39,333.33	39,333.33	39,333.33	39,333.33	39,333.33	39,333.33	39,333.33	39,333.33	39,333.33	39,333.33	39,333.33	39,333.37	472,000.00
						FISICO	10.00	3.00	15.00	4.00	15.00	20.00	8.00	8.00	34.00	20.00	20.00	10.00	167.00	
AOI00129701957	ARTICULACIÓN COMERCIAL DE LAS ORGANIZACIONES A NUEVOS MERCADOS	150131 - SAN ISIDRO		ORGANIZACION	Muy Alta	2023	COSTEO S/	39,333.33	39,333.33	39,333.33	39,333.33	39,333.33	39,333.33	39,333.33	39,333.33	39,333.33	39,333.33	39,333.37	472,000.00	
						FISICO	10.00	3.00	15.00	4.00	15.00	20.00	8.00	8.00	34.00	20.00	20.00	10.00	167.00	
					2024	COSTEO S/	39,333.33	39,333.33	39,333.33	39,333.33	39,333.33	39,333.33	39,333.33	39,333.33	39,333.33	39,333.33	39,333.33	39,333.37	472,000.00	
OEI.06 - FORTALECER LA RECONVERSIÓN PRODUCTIVA AGROPECUARIA EN BENEFICIO DE LOS PRODUCTORES AGRARIOS ORGANIZADOS.																				
AEI.06.01 - PROYECTOS DE RECONVERSIÓN PRODUCTIVA AGROPECUARIA EJECUTADOS CON CULTIVOS DE MAYOR DEMANDA EN EL MERCADO NACIONAL E INTERNACIONAL EN BENEFICIO DE LOS PRODUCTORES AGRARIOS ORGANIZADOS.																				
CODIGO	ACTIVIDAD OPERATIVA	UBIGEO	U.M.	PRIORIDAD	PERIODO	PROGRAMACION MENSUAL												TOTAL ANUAL		
						MULTIANUAL	META	01	02	03	04	05	06	07	08	09	10		11	12
						FISICO	1,888.93	1,888.93	1,888.93	1,888.93	1,888.93	1,888.93	1,888.93	1,888.93	1,888.93	1,888.93	1,888.93	1,888.93	1,888.93	1,888.93
					2022	COSTEO S/	39,653.38	39,653.42	39,653.42	39,653.42	39,653.42	39,653.42	40,553.42	39,653.42	39,653.42	39,653.42	39,653.42	39,653.42	40,553.42	477,641.00
						FISICO	1,155.61	1,155.61	1,155.61	1,155.61	1,155.61	1,155.61	1,155.61	1,155.61	1,155.61	1,155.61	1,155.61	1,155.61	1,155.61	
AOI00129700811	MONITOREO Y SEGUIMIENTO DE LOS PROYECTOS DE RECONVERSIÓN PRODUCTIVA A NIVEL NACIONAL	150131 - SAN ISIDRO	HECTAREA	Muy Alta	2023	COSTEO S/	33,653.40	33,653.40	33,653.40	33,653.40	33,653.40	33,653.40	34,553.40	33,653.40	33,653.40	33,653.40	33,653.40	34,553.40	405,640.80	
						FISICO	868.80	868.80	868.80	868.80	868.80	868.80	868.80	868.80	868.80	868.80	868.80	868.80	868.80	
					2024	COSTEO S/	33,653.40	33,653.40	33,653.40	33,653.40	33,653.40	33,653.40	34,553.40	33,653.40	33,653.40	33,653.40	33,653.40	34,553.40	405,640.80	
						FISICO	0.00	0.00	0.00	0.00	0.00	0.00	0.00	0.00	0.00	0.00	0.00	0.00	1.00	
					2022	COSTEO S/	19,517.83	19,517.83	19,517.83	19,517.83	19,517.83	19,517.83	19,817.83	19,517.83	19,517.83	19,517.83	19,517.83	19,517.83	19,817.87	234,814.00
						FISICO	3.00	3.00	1.00	0.00	0.00	0.00	1.00	4.00	4.00	5.00	4.00	4.00	29.00	
AOI00129700812	CIERRE DE PROYECTOS DE RECONVERSIÓN PRODUCTIVA AGROPECUARIA	150131 - SAN ISIDRO		ORGANIZACION	Muy Alta	2023	COSTEO S/	25,517.80	25,517.80	25,517.80	25,517.80	25,517.80	25,517.80	25,517.80	25,517.80	25,517.80	25,517.80	25,517.80	306,813.60	
						FISICO	2.00	4.00	3.00	4.00	4.00	4.00	4.00	4.00	4.00	4.00	4.00	45.00		
					2024	COSTEO S/	25,517.80	25,517.80	25,517.80	25,517.80	25,517.80	25,517.80	25,517.80	25,517.80	25,517.80	25,517.80	25,517.80	25,517.80	306,813.60	
						FISICO	32.05	0.00	0.00	0.00	0.00	0.00	0.00	0.00	0.00	0.00	0.00	0.00	32.05	
AOI00129702636	IMPLEMENTACIÓN DEL PROYECTO DE RECONVERSIÓN PRODUCTIVA AGROPECUARIA DE LA COOPERATIVA AGRARIA FORTALEZA - COAVAF , PALTO-POAA	020503 - ANTONIO RAYMONDI	HECTAREA	Muy Alta	2022	COSTEO S/	500,000.00	0.00	0.00	0.00	0.00	0.00	0.00	0.00	0.00	0.00	0.00	0.00	500,000.00	
						FISICO	0.00	0.00	22.50	0.00	0.00	0.00	0.00	0.00	0.00	0.00	0.00	0.00	22.50	
AOI00129702637	IMPLEMENTACIÓN DEL PROYECTO DE RECONVERSIÓN PRODUCTIVA AGROPECUARIA DE LA ASOCIACIÓN DE PRODUCTORES DE PALTO DE LA COMUNIDAD CAMPESINA DE HIGUERANI, PALTO- POAA	230106 - PACHIA	HECTAREA	Muy Alta	2022	COSTEO S/	0.00	0.00	300,000.00	0.00	0.00	0.00	0.00	0.00	0.00	0.00	0.00	0.00	300,000.00	
						FISICO	0.00	0.00	10.00	0.00	0.00	0.00	0.00	0.00	0.00	0.00	0.00	0.00	10.00	
AOI00129702639	IMPLEMENTACIÓN DEL PROYECTO DE RECONVERSIÓN PRODUCTIVA AGROPECUARIA DE LA COOPERATIVA	131202 - CHAO	HECTAREA	Muy Alta	2022	COSTEO S/	0.00	0.00	250,000.00	0.00	0.00	0.00	0.00	0.00	0.00	0.00	0.00	0.00	250,000.00	

AGRARIA BUENAVISTA DEL VALLE CHAO, ARANDANOS- POAA																			
AOI00129702640	IMPLEMENTACIÓN DEL PROYECTO DE RECONVERSIÓN PRODUCTIVA AGROPECUARIA DE LA ASOCIACIÓN DE PRODUCTORES AGROPECUARIOS MADRE SELVA - LACCO YAVERO, CACAO- POAA	080906 - QUELLOUNO	HECTAREA	Muy Alta	2022	FISICO	30.50	0.00	0.00	0.00	0.00	0.00	0.00	0.00	0.00	0.00	0.00	0.00	30.50
						COSTEO S/	350,000.00	0.00	0.00	0.00	0.00	0.00	0.00	0.00	0.00	0.00	0.00	0.00	0.00
AOI00129702642	IMPLEMENTACIÓN DEL PROYECTO DE RECONVERSIÓN PRODUCTIVA AGROPECUARIA DE LA ASOCIACIÓN DE PRODUCTORES AGROPECUARIOS MARISCAL SUCRE ACO, PALTO- POAA	190107 - PAUCARTAMBO	HECTAREA	Muy Alta	2022	FISICO	0.00	0.00	0.00	20.00	0.00	0.00	0.00	0.00	0.00	0.00	0.00	0.00	20.00
						COSTEO S/	0.00	0.00	0.00	268,000.00	0.00	0.00	0.00	0.00	0.00	0.00	0.00	0.00	0.00
AOI00129702643	IMPLEMENTACIÓN DEL PROYECTO DE RECONVERSIÓN PRODUCTIVA AGROPECUARIA DE LA ASOCIACIÓN DE PRODUCTORES SAN JUAN EL ALTO MAJES PEDREGAL PRODUCTORES EL ALTO, PALTO- POAA	040520 - MAJES	HECTAREA	Muy Alta	2022	FISICO	0.00	14.00	0.00	0.00	0.00	0.00	0.00	0.00	0.00	0.00	0.00	0.00	14.00
						COSTEO S/	0.00	270,000.00	0.00	0.00	0.00	0.00	0.00	0.00	0.00	0.00	0.00	0.00	0.00
AOI00129702644	IMPLEMENTACIÓN DEL PROYECTO DE RECONVERSIÓN PRODUCTIVA AGROPECUARIA DE LA ASOCIACIÓN AGROPECUARIA INDUSTRIAL DIVINO NIÑO, PALTO - POAA	040520 - MAJES	HECTAREA	Muy Alta	2022	FISICO	0.00	0.00	0.00	15.00	0.00	0.00	0.00	0.00	0.00	0.00	0.00	0.00	15.00
						COSTEO S/	0.00	0.00	0.00	232,000.00	0.00	0.00	0.00	0.00	0.00	0.00	0.00	0.00	0.00
AOI00129702646	IMPLEMENTACIÓN DEL PROYECTO DE RECONVERSIÓN PRODUCTIVA AGROPECUARIA DE LA ASOCIACIÓN DE PRODUCTORES GANADEROS BOCA COLORADO - APROGA BC, GANADO MEJORADO- POAA	170203 - MADRE DE DIOS	HECTAREA	Muy Alta	2022	FISICO	0.00	0.00	0.00	0.00	150.15	0.00	0.00	0.00	0.00	0.00	0.00	0.00	150.15
						COSTEO S/	0.00	0.00	0.00	0.00	1,000,000.00	0.00	0.00	0.00	0.00	0.00	0.00	0.00	0.00
AOI00129702648	IMPLEMENTACIÓN DEL PROYECTO DE RECONVERSIÓN PRODUCTIVA AGROPECUARIA DE LA COOPERATIVA DE SERVICIOS MÚLTIPLES APAES, ESPARRAGO- POAA	021801 - CHIMBOTE	HECTAREA	Muy Alta	2022	FISICO	0.00	21.00	0.00	0.00	0.00	0.00	0.00	0.00	0.00	0.00	0.00	0.00	21.00
						COSTEO S/	0.00	299,000.00	0.00	0.00	0.00	0.00	0.00	0.00	0.00	0.00	0.00	0.00	0.00
AOI00129702649	IMPLEMENTACIÓN DEL PROYECTO DE RECONVERSIÓN PRODUCTIVA AGROPECUARIA DE LA ASOCIACIÓN DE PRODUCTORES DE PLÁTANO PARAÍSO, PLATANO- POAA	100702 - CHOLON	HECTAREA	Muy Alta	2022	FISICO	0.00	0.00	0.00	0.00	0.00	53.11	0.00	0.00	0.00	0.00	0.00	0.00	53.11
						COSTEO S/	0.00	0.00	0.00	0.00	0.00	534,000.00	0.00	0.00	0.00	0.00	0.00	0.00	0.00
AOI00129702650	IMPLEMENTACIÓN DEL PROYECTO DE RECONVERSIÓN PRODUCTIVA AGROPECUARIA DE LA ASOCIACIÓN DE PRODUCTORES AGRARIOS DEL SECTOR ESMERALDA COMUNIQUIARI - ASESCO, CACAO- POAA	120606 - PANGO	HECTAREA	Muy Alta	2022	FISICO	0.00	0.00	0.00	0.00	14.75	0.00	0.00	0.00	0.00	0.00	0.00	0.00	14.75
						COSTEO S/	0.00	0.00	0.00	0.00	245,000.00	0.00	0.00	0.00	0.00	0.00	0.00	0.00	0.00
AOI00129702652	IMPLEMENTACIÓN DEL PROYECTO DE RECONVERSIÓN PRODUCTIVA AGROPECUARIA DE LA COOPERATIVA AGROPECUARIA Y DE SERVICIOS MÚLTIPLES CHOICOPICO, GRANADILLA- POAA	060607 - QUEROCOTILLO	HECTAREA	Muy Alta	2022	FISICO	0.00	58.00	0.00	0.00	0.00	0.00	0.00	0.00	0.00	0.00	0.00	0.00	58.00
						COSTEO S/	0.00	450,000.00	0.00	0.00	0.00	0.00	0.00	0.00	0.00	0.00	0.00	0.00	0.00

CENTRO DE COSTO: 01.05 - UNIDAD DE NEGOCIOS

OEI.01 - MEJORAR LAS CAPACIDADES PRODUCTIVAS Y COMERCIALES DE LOS PRODUCTORES AGRARIOS.

AEI.01.02 - PROGRAMA DE FINANCIAMIENTO PARA LA IMPLEMENTACION DE PLANES DE NEGOCIOS; COBERTURA DE RIESGO CREDITICIO Y FINANCIAMIENTO DIRECTO E INDIRECTO EJECUTADO EN BENEFICIO DE LOS PEQUEÑOS Y MEDIANOS PRODUCTOR

POI MultiAnual con Programación Física y Costeo

CODIGO	ACTIVIDAD OPERATIVA	UBIGEO	U.M.	PRIORIDAD	PERIODO MULTIANUAL	META	PROGRAMACION MENSUAL												TOTAL ANUAL					
							01	02	03	04	05	06	07	08	09	10	11	12						
AOI00129700008	EVALUACIÓN DE SOLICITUDES DE APOYO DE PLANES DE NEGOCIO	150131 - SAN ISIDRO	ORGANIZACION	Muy Alta	2022	FISICO	8.00	29.00	29.00	30.00	30.00	29.00	30.00	30.00	29.00	30.00	30.00	29.00	30.00	29.00	333.00			
						COSTEO S/	214,700.60	112,188.60	114,388.60	114,388.60	114,388.60	114,388.60	116,488.60	114,388.60	114,388.60	114,388.60	114,288.60	112,188.60	1,470,575.20					
					2023	FISICO	8.00	29.00	29.00	30.00	30.00	29.00	30.00	30.00	29.00	30.00	30.00	29.00	30.00	29.00	30.00	29.00	333.00	
						COSTEO S/	214,700.60	112,188.60	114,388.60	114,388.60	114,388.60	114,388.60	116,488.60	114,388.60	114,388.60	114,388.60	114,288.60	112,188.60	1,470,575.20					
					2024	FISICO	8.00	29.00	29.00	30.00	30.00	29.00	30.00	30.00	29.00	30.00	30.00	29.00	30.00	30.00	29.00	30.00	29.00	333.00
						COSTEO S/	214,700.60	112,188.60	114,388.60	114,388.60	114,388.60	114,388.60	116,488.60	114,388.60	114,388.60	114,388.60	114,288.60	112,188.60	1,470,575.20					
					2022	FISICO	0.00	0.00	0.00	0.00	0.00	1.00	1.00	1.00	1.00	1.00	1.00	1.00	0.00	0.00	0.00	0.00	5.00	
						COSTEO S/	0.00	0.00	9,750.00	11,700.00	13,000.00	14,625.00	11,700.00	11,700.00	11,700.00	0.00	6,500.00	9,750.00	0.00	88,725.00				
AOI00129701419	EVALUACIÓN - PLAN DE TRABAJO DE FORMAS ASOCIATIVAS	150131 - SAN ISIDRO	ORGANIZACION	Alta	2023	FISICO	0.00	0.00	0.00	0.00	0.00	1.00	1.00	1.00	1.00	1.00	1.00	0.00	0.00	5.00				
						COSTEO S/	0.00	0.00	9,750.00	11,700.00	13,000.00	14,625.00	11,700.00	11,700.00	0.00	6,500.00	9,750.00	0.00	88,725.00					
					2024	FISICO	0.00	0.00	0.00	0.00	0.00	1.00	1.00	1.00	1.00	1.00	1.00	0.00	0.00	5.00				
						COSTEO S/	0.00	0.00	9,750.00	11,700.00	13,000.00	14,625.00	11,700.00	11,700.00	0.00	6,500.00	9,750.00	0.00	88,725.00					
					OEI.06 - FORTALECER LA RECONVERSIÓN PRODUCTIVA AGROPECUARIA EN BENEFICIO DE LOS PRODUCTORES AGRARIOS ORGANIZADOS.																			
					AEI.06.01 - PROYECTOS DE RECONVERSIÓN PRODUCTIVA AGROPECUARIA EJECUTADOS CON CULTIVOS DE MAYOR DEMANDA EN EL MERCADO NACIONAL E INTERNACIONAL EN BENEFICIO DE LOS PRODUCTORES AGRARIOS ORGANIZADOS.																			
					AOI00129700009	EVALUACIÓN DEL PROYECTO DE RECONVERSIÓN PRODUCTIVA AGROPECUARIA	150131 - SAN ISIDRO	PROYECTO	Muy Alta	2022	FISICO	0.00	2.00	2.00	3.00	4.00	6.00	3.00	3.00	2.00	2.00	2.00	1.00	30.00
											COSTEO S/	19,500.00	19,500.00	19,500.00	19,500.00	23,232.00	23,432.00	22,332.00	20,600.00	19,500.00	19,500.00	19,500.00	19,500.00	245,596.00
2023	FISICO	0.00	2.00	2.00						3.00	4.00	6.00	3.00	3.00	2.00	2.00	2.00	1.00	30.00					
	COSTEO S/	19,500.00	19,500.00	19,500.00						19,500.00	23,232.00	23,432.00	22,332.00	20,600.00	19,500.00	19,500.00	19,500.00	19,500.00	245,596.00					
2024	FISICO	0.00	2.00	2.00						3.00	4.00	6.00	3.00	3.00	2.00	2.00	2.00	1.00	30.00					
	COSTEO S/	19,500.00	19,500.00	19,500.00						19,500.00	23,232.00	23,432.00	22,332.00	20,600.00	19,500.00	19,500.00	19,500.00	19,500.00	245,596.00					
CENTRO DE COSTO: 01.06 - UNIDAD DE ASESORÍA JURÍDICA																								
OEI.07 - FORTALECER LA GESTION INSTITUCIONAL																								
AEI.07.05 - MECANISMOS DE GESTION IMPLEMENTADOS EN EL MINAGRI.																								
AOI00129701946	EMISION DE DOCUMENTOS JURIDICOS DEL PROGRAMA	150131 - SAN ISIDRO	DOCUMENTO	Muy Alta	2022	FISICO	73.00	73.00	73.00	73.00	73.00	73.00	73.00	73.00	73.00	73.00	73.00	73.00	73.00	876.00				
						COSTEO S/	83,066.16	83,066.16	83,066.16	83,066.16	83,066.16	83,066.16	83,366.16	83,066.16	83,066.16	83,066.16	83,066.16	83,366.24	997,394.00					
					2023	FISICO	73.00	73.00	73.00	73.00	73.00	73.00	73.00	73.00	73.00	73.00	73.00	73.00	73.00	876.00				
						COSTEO S/	83,066.16	83,066.16	83,066.16	83,066.16	83,066.16	83,066.16	83,366.16	83,066.16	83,066.16	83,066.16	83,066.16	83,366.24	997,394.00					
					2024	FISICO	73.00	73.00	73.00	73.00	73.00	73.00	73.00	73.00	73.00	73.00	73.00	73.00	73.00	876.00				
						COSTEO S/	83,066.16	83,066.16	83,066.16	83,066.16	83,066.16	83,066.16	83,366.16	83,066.16	83,066.16	83,066.16	83,066.16	83,366.24	997,394.00					
					CENTRO DE COSTO: 01.07 - UNIDAD REGIONAL DE AMAZONAS																			
					OEI.01 - MEJORAR LAS CAPACIDADES PRODUCTIVAS Y COMERCIALES DE LOS PRODUCTORES AGRARIOS.																			
AEI.01.02 - PROGRAMA DE FINANCIAMIENTO PARA LA IMPLEMENTACION DE PLANES DE NEGOCIOS; COBERTURA DE RIESGO CREDITICIO Y FINANCIAMIENTO DIRECTO E INDIRECTO EJECUTADO EN BENEFICIO DE LOS PEQUEÑOS Y MEDIANOS PRODUCTOR																								
CODIGO	ACTIVIDAD OPERATIVA	UBIGEO	U.M.	PRIORIDAD	PERIODO MULTIANUAL	META	PROGRAMACION MENSUAL												TOTAL ANUAL					
							01	02	03	04	05	06	07	08	09	10	11	12						

POI MultiAnual con Programación Física y Costeo

AOI00129701317	DECLARACIÓN Y/O ACTUALIZACIÓN DE ELEGIBILIDAD DE LAS ORGANIZACIONES AGRARIAS	010201 - BAGUA	ORGANIZACION	Muy Alta	2022	FISICO	0.00	2.00	3.00	2.00	3.00	2.00	3.00	2.00	2.00	2.00	2.00	1.00	24.00				
						COSTEO S/	5,080.00	5,080.00	5,080.00	5,080.00	5,080.00	5,080.00	5,080.00	5,080.00	5,080.00	5,080.00	5,080.00	5,080.00	5,080.00	5,080.00	5,080.00	5,080.00	60,960.00
						FISICO	0.00	2.00	3.00	2.00	3.00	2.00	3.00	2.00	2.00	2.00	2.00	2.00	2.00	2.00	2.00	1.00	24.00
						COSTEO S/	5,080.00	5,080.00	5,080.00	5,080.00	5,080.00	5,080.00	5,080.00	5,080.00	5,080.00	5,080.00	5,080.00	5,080.00	5,080.00	5,080.00	5,080.00	5,080.00	60,960.00
						FISICO	0.00	2.00	3.00	2.00	3.00	2.00	3.00	2.00	2.00	2.00	2.00	2.00	2.00	2.00	2.00	1.00	24.00
						COSTEO S/	5,080.00	5,080.00	5,080.00	5,080.00	5,080.00	5,080.00	5,080.00	5,080.00	5,080.00	5,080.00	5,080.00	5,080.00	5,080.00	5,080.00	5,080.00	5,080.00	60,960.00
AOI00129701318	PARTICIPACIÓN EN LA EVALUACIÓN DE SOLICITUDES DE APOYO Y MONITOREO DE LAS ORGANIZACIONES BENEFICIARIAS	010201 - BAGUA	INFORME TECNICO	Muy Alta	2022	FISICO	3.00	6.00	7.00	7.00	6.00	6.00	6.00	6.00	6.00	6.00	6.00	3.00	68.00				
						COSTEO S/	10,522.75	10,522.75	10,522.75	10,522.75	10,522.75	10,522.75	10,822.75	10,522.75	10,522.75	10,522.75	10,522.75	10,522.75	10,522.75	10,522.75	11,722.75	127,773.00	
						FISICO	3.00	6.00	7.00	7.00	6.00	6.00	6.00	6.00	6.00	6.00	6.00	6.00	6.00	6.00	3.00	68.00	
						COSTEO S/	10,522.75	10,522.75	10,522.75	10,522.75	10,522.75	10,522.75	10,822.75	10,522.75	10,522.75	10,522.75	10,522.75	10,522.75	10,522.75	10,522.75	10,522.75	11,722.75	127,773.00
						FISICO	3.00	6.00	7.00	7.00	6.00	6.00	6.00	6.00	6.00	6.00	6.00	6.00	6.00	6.00	3.00	68.00	
						COSTEO S/	10,522.75	10,522.75	10,522.75	10,522.75	10,522.75	10,522.75	10,822.75	10,522.75	10,522.75	10,522.75	10,522.75	10,522.75	10,522.75	10,522.75	10,522.75	11,722.75	127,773.00
OEI.06 - FORTALECER LA RECONVERSIÓN PRODUCTIVA AGROPECUARIA EN BENEFICIO DE LOS PRODUCTORES AGRARIOS ORGANIZADOS.																							
AEI.06.01 - PROYECTOS DE RECONVERSIÓN PRODUCTIVA AGROPECUARIA EJECUTADOS CON CULTIVOS DE MAYOR DEMANDA EN EL MERCADO NACIONAL E INTERNACIONAL EN BENEFICIO DE LOS PRODUCTORES AGRARIOS ORGANIZADOS.																							
CODIGO	ACTIVIDAD OPERATIVA	UBIGEO	U.M.	PRIORIDAD	PERIODO	PROGRAMACION MENSUAL												TOTAL ANUAL					
						MULTIANUAL	META	01	02	03	04	05	06	07	08	09	10		11	12			
AOI00129701321	EVALUACIÓN DE PEDIDOS DE RECONVERSIÓN PRODUCTIVA	010201 - BAGUA	ORGANIZACION	Muy Alta	2022	FISICO	0.00	2.00	2.00	3.00	0.00	0.00	0.00	0.00	3.00	2.00	2.00	1.00	15.00				
						COSTEO S/	2,054.00	1,054.00	1,054.00	2,054.00	1,054.00	1,054.00	2,054.00	1,054.00	1,054.00	6,389.00	1,054.00	1,054.00	20,983.00				
						FISICO	0.00	2.00	2.00	3.00	0.00	0.00	0.00	0.00	3.00	2.00	2.00	1.00	15.00				
						COSTEO S/	2,054.00	1,054.00	1,054.00	2,054.00	1,054.00	1,054.00	2,054.00	1,054.00	1,054.00	6,389.00	1,054.00	1,054.00	20,983.00				
						FISICO	0.00	2.00	2.00	3.00	0.00	0.00	0.00	0.00	3.00	2.00	2.00	1.00	15.00				
						COSTEO S/	2,054.00	1,054.00	1,054.00	2,054.00	1,054.00	1,054.00	2,054.00	1,054.00	1,054.00	6,389.00	1,054.00	1,054.00	20,983.00				
CENTRO DE COSTO: 01.08 - UNIDAD REGIONAL DE ANCASH																							
OEI.01 - MEJORAR LAS CAPACIDADES PRODUCTIVAS Y COMERCIALES DE LOS PRODUCTORES AGRARIOS.																							
AEI.01.02 - PROGRAMA DE FINANCIAMIENTO PARA LA IMPLEMENTACION DE PLANES DE NEGOCIOS; COBERTURA DE RIESGO CREDITICIO Y FINANCIAMIENTO DIRECTO E INDIRECTO EJECUTADO EN BENEFICIO DE LOS PEQUEÑOS Y MEDIANOS PRODUCTOR																							
CODIGO	ACTIVIDAD OPERATIVA	UBIGEO	U.M.	PRIORIDAD	PERIODO	PROGRAMACION MENSUAL												TOTAL ANUAL					
						MULTIANUAL	META	01	02	03	04	05	06	07	08	09	10		11	12			
AOI00129701415	DECLARACIÓN Y/O ACTUALIZACIÓN DE ELEGIBILIDAD DE LAS ORGANIZACIONES AGRARIAS DE ANCASH	020101 - HUARAZ	ORGANIZACION	Muy Alta	2022	FISICO	2.00	1.00	2.00	1.00	2.00	0.00	2.00	0.00	1.00	2.00	1.00	0.00	14.00				
						COSTEO S/	7,700.00	7,700.00	7,700.00	7,700.00	7,700.00	7,700.00	7,700.00	7,700.00	700.00	700.00	700.00	700.00	700.00	64,400.00			
						FISICO	2.00	1.00	2.00	1.00	2.00	0.00	2.00	0.00	1.00	2.00	1.00	0.00	14.00				
						COSTEO S/	7,700.00	7,700.00	7,700.00	7,700.00	7,700.00	7,700.00	7,700.00	7,700.00	7,700.00	700.00	700.00	700.00	700.00	64,400.00			
						FISICO	2.00	1.00	2.00	1.00	2.00	0.00	2.00	0.00	1.00	2.00	1.00	0.00	14.00				
						COSTEO S/	7,700.00	7,700.00	7,700.00	7,700.00	7,700.00	7,700.00	7,700.00	7,700.00	7,700.00	700.00	700.00	700.00	700.00	64,400.00			
AOI00129701416	PARTICIPACIÓN EN LA EVALUACIÓN DE SOLICITUDES DE APOYO Y MONITOREO DE LAS ORGANIZACIONES AGRARIAS BENEFICIARIAS	020101 - HUARAZ	INFORME TECNICO	Muy Alta	2022	FISICO	4.00	4.00	3.00	6.00	6.00	3.00	4.00	5.00	4.00	4.00	2.00	0.00	45.00				
						COSTEO S/	292,266.25	292,266.25	292,266.25	292,266.25	292,266.25	292,266.25	319,266.25	308,766.25	315,766.25	315,766.25	315,766.25	315,766.25	347,866.25	3,676,795.00			
						FISICO	4.00	4.00	3.00	6.00	6.00	3.00	4.00	5.00	4.00	4.00	2.00	0.00	45.00				
						COSTEO S/	292,266.25	292,266.25	292,266.25	292,266.25	292,266.25	292,266.25	319,266.25	308,766.25	315,766.25	315,766.25	315,766.25	315,766.25	347,866.25	3,676,795.00			
						FISICO	4.00	4.00	3.00	6.00	6.00	3.00	4.00	5.00	4.00	4.00	2.00	0.00	45.00				
						COSTEO S/	292,266.25	292,266.25	292,266.25	292,266.25	292,266.25	292,266.25	319,266.25	308,766.25	315,766.25	315,766.25	315,766.25	315,766.25	347,866.25	3,676,795.00			

OEI.06 - FORTALECER LA RECONVERSIÓN PRODUCTIVA AGROPECUARIA EN BENEFICIO DE LOS PRODUCTORES AGRARIOS ORGANIZADOS.

AEI.06.01 - PROYECTOS DE RECONVERSIÓN PRODUCTIVA AGROPECUARIA EJECUTADOS CON CULTIVOS DE MAYOR DEMANDA EN EL MERCADO NACIONAL E INTERNACIONAL EN BENEFICIO DE LOS PRODUCTORES AGRARIOS ORGANIZADOS.

CODIGO	ACTIVIDAD OPERATIVA	UBIGEO	U.M.	PRIORIDAD	PERIODO		PROGRAMACION MENSUAL												TOTAL ANUAL					
					MULTIANUAL	META	01	02	03	04	05	06	07	08	09	10	11	12						
AOI00129701417	EVALUACIÓN DE PEDIDOS DE RECONVERSIÓN PRODUCTIVA AGROPECUARIA EN ANCASH	020101 - HUARAZ	ORGANIZACION	Muy Alta	2022	FISICO	0.00	0.00	1.00	0.00	0.00	0.00	0.00	0.00	0.00	2.00	0.00	0.00	0.00	3.00				
						COSTEO S/	4,650.00	4,650.00	4,650.00	4,650.00	4,650.00	4,650.00	650.00	650.00	650.00	650.00	650.00	650.00	650.00	31,800.00				
					2023	FISICO	0.00	0.00	1.00	0.00	0.00	0.00	0.00	0.00	2.00	0.00	0.00	0.00	0.00	0.00	0.00	3.00		
						COSTEO S/	4,650.00	4,650.00	4,650.00	4,650.00	4,650.00	4,650.00	650.00	650.00	650.00	650.00	650.00	650.00	650.00	650.00	31,800.00			
					2024	FISICO	0.00	0.00	1.00	0.00	0.00	0.00	0.00	0.00	2.00	0.00	0.00	0.00	0.00	0.00	0.00	3.00		
						COSTEO S/	4,650.00	4,650.00	4,650.00	4,650.00	4,650.00	4,650.00	650.00	650.00	650.00	650.00	650.00	650.00	650.00	650.00	31,800.00			
					AOI00129701947	EVALUACIÓN DE PEDIDOS DE RECONVERSIÓN PRODUCTIVA AGROPECUARIA	020101 - HUARAZ	ORGANIZACION	Muy Alta	2022	FISICO	0.00	4.00	4.00	4.00	4.00	0.00	0.00	0.00	0.00	0.00	0.00	0.00	16.00
											COSTEO S/	4,850.00	4,850.00	4,850.00	4,850.00	4,850.00	4,850.00	4,850.00	4,850.00	4,850.00	4,850.00	4,850.00	4,850.00	4,850.00
2023	FISICO	0.00	4.00	4.00						4.00	4.00	0.00	0.00	0.00	0.00	0.00	0.00	0.00	0.00	0.00	16.00			
	COSTEO S/	4,850.00	4,850.00	4,850.00						4,850.00	4,850.00	4,850.00	4,850.00	4,850.00	4,850.00	4,850.00	4,850.00	4,850.00	4,850.00	4,850.00	58,200.00			
2024	FISICO	0.00	4.00	4.00						4.00	4.00	0.00	0.00	0.00	0.00	0.00	0.00	0.00	0.00	0.00	16.00			
	COSTEO S/	4,850.00	4,850.00	4,850.00						4,850.00	4,850.00	4,850.00	4,850.00	4,850.00	4,850.00	4,850.00	4,850.00	4,850.00	4,850.00	4,850.00	58,200.00			

CENTRO DE COSTO: 01.09 - UNIDAD REGIONAL DE APURIMAC

OEI.01 - MEJORAR LAS CAPACIDADES PRODUCTIVAS Y COMERCIALES DE LOS PRODUCTORES AGRARIOS.

AEI.01.02 - PROGRAMA DE FINANCIAMIENTO PARA LA IMPLEMENTACION DE PLANES DE NEGOCIOS; COBERTURA DE RIESGO CREDITICIO Y FINANCIAMIENTO DIRECTO E INDIRECTO EJECUTADO EN BENEFICIO DE LOS PEQUEÑOS Y MEDIANOS PRODUCTOR

CODIGO	ACTIVIDAD OPERATIVA	UBIGEO	U.M.	PRIORIDAD	PERIODO		PROGRAMACION MENSUAL												TOTAL ANUAL					
					MULTIANUAL	META	01	02	03	04	05	06	07	08	09	10	11	12						
AOI00129701420	DECLARACIÓN Y/O ACTUALIZACIÓN DE ELEGIBILIDAD DE LAS ORGANIZACIONES AGRARIAS DE APURIMAC	030201 - ANDAHUAYLAS	ACCION	Muy Alta	2022	FISICO	3.00	2.00	2.00	3.00	2.00	3.00	2.00	2.00	2.00	2.00	3.00	2.00	28.00					
						COSTEO S/	8,302.75	8,302.75	8,302.75	8,302.75	8,302.75	8,302.75	8,602.75	8,302.75	8,302.75	8,302.75	8,302.75	8,302.75	8,602.75	100,233.00				
					2023	FISICO	3.00	2.00	2.00	3.00	2.00	3.00	2.00	2.00	2.00	2.00	3.00	2.00	2.00	3.00	2.00	28.00		
						COSTEO S/	8,302.75	8,302.75	8,302.75	8,302.75	8,302.75	8,302.75	8,602.75	8,302.75	8,302.75	8,302.75	8,302.75	8,302.75	8,602.75	100,233.00				
					2024	FISICO	3.00	2.00	2.00	3.00	2.00	3.00	2.00	2.00	2.00	2.00	3.00	2.00	2.00	3.00	2.00	28.00		
						COSTEO S/	8,302.75	8,302.75	8,302.75	8,302.75	8,302.75	8,302.75	8,602.75	8,302.75	8,302.75	8,302.75	8,302.75	8,302.75	8,602.75	100,233.00				
					AOI00129701421	PARTICIPACIÓN EN LA EVALUACIÓN DE SOLICITUDES DE APOYO Y MONITOREO DE LAS ORGANIZACIONES AGRARIAS BENEFICIARIAS	030201 - ANDAHUAYLAS	INFORME TECNICO	Muy Alta	2022	FISICO	6.00	8.00	6.00	8.00	8.00	9.00	10.00	11.00	12.00	12.00	12.00	12.00	114.00
											COSTEO S/	5,717.80	5,717.80	5,717.80	5,717.80	5,717.80	5,717.80	11,017.80	10,717.80	10,717.80	10,717.80	10,717.80	11,017.80	99,213.60
2023	FISICO	6.00	8.00	6.00						8.00	8.00	9.00	10.00	11.00	12.00	12.00	12.00	12.00	12.00	12.00	114.00			
	COSTEO S/	5,717.80	5,717.80	5,717.80						5,717.80	5,717.80	5,717.80	11,017.80	10,717.80	10,717.80	10,717.80	10,717.80	11,017.80	99,213.60					
2024	FISICO	6.00	8.00	6.00						8.00	8.00	9.00	10.00	11.00	12.00	12.00	12.00	12.00	12.00	12.00	114.00			
	COSTEO S/	5,717.80	5,717.80	5,717.80						5,717.80	5,717.80	5,717.80	11,017.80	10,717.80	10,717.80	10,717.80	10,717.80	11,017.80	99,213.60					

OEI.06 - FORTALECER LA RECONVERSIÓN PRODUCTIVA AGROPECUARIA EN BENEFICIO DE LOS PRODUCTORES AGRARIOS ORGANIZADOS.

AEI.06.01 - PROYECTOS DE RECONVERSIÓN PRODUCTIVA AGROPECUARIA EJECUTADOS CON CULTIVOS DE MAYOR DEMANDA EN EL MERCADO NACIONAL E INTERNACIONAL EN BENEFICIO DE LOS PRODUCTORES AGRARIOS ORGANIZADOS.

CODIGO	ACTIVIDAD OPERATIVA	UBIGEO	U.M.	PRIORIDAD	PERIODO		PROGRAMACION MENSUAL												TOTAL ANUAL
					MULTIANUAL	META	01	02	03	04	05	06	07	08	09	10	11	12	
AOI00129701425	EVALUACIÓN DE PEDIDOS DE RECONVERSIÓN PRODUCTIVA AGROPECUARIA EN APURIMAC	030201 - ANDAHUAYLAS	ACCION	Muy Alta	2022	FISICO	0.00	0.00	0.00	0.00	1.00	2.00	3.00	2.00	0.00	0.00	2.00	1.00	11.00
						COSTEO S/	2,104.00	1,104.00	1,104.00	2,104.00	1,104.00	1,104.00	2,104.00	1,104.00	1,104.00	6,439.00	1,104.00	1,104.00	21,583.00
					2023	FISICO	0.00	0.00	0.00	0.00	1.00	2.00	3.00	2.00	0.00	0.00	2.00	1.00	11.00

	COSTEO S/	2,104.00	1,104.00	1,104.00	2,104.00	1,104.00	1,104.00	2,104.00	1,104.00	1,104.00	6,439.00	1,104.00	1,104.00	21,583.00
	FISICO	0.00	0.00	0.00	0.00	1.00	2.00	3.00	2.00	0.00	0.00	2.00	1.00	11.00
2024	COSTEO S/	2,104.00	1,104.00	1,104.00	2,104.00	1,104.00	1,104.00	2,104.00	1,104.00	1,104.00	6,439.00	1,104.00	1,104.00	21,583.00

CENTRO DE COSTO: 01.10 - UNIDAD REGIONAL DE AREQUIPA

OEI.01 - MEJORAR LAS CAPACIDADES PRODUCTIVAS Y COMERCIALES DE LOS PRODUCTORES AGRARIOS.

AEI.01.02 - PROGRAMA DE FINANCIAMIENTO PARA LA IMPLEMENTACION DE PLANES DE NEGOCIOS; COBERTURA DE RIESGO CREDITICIO Y FINANCIAMIENTO DIRECTO E INDIRECTO EJECUTADO EN BENEFICIO DE LOS PEQUEÑOS Y MEDIANOS PRODUCTOR

CODIGO	ACTIVIDAD OPERATIVA	UBIGEO	U.M.	PRIORIDAD	PERIODO	MULTIANUAL	META	PROGRAMACION MENSUAL												TOTAL ANUAL
								01	02	03	04	05	06	07	08	09	10	11	12	
AOI00129701433	DECLARACIÓN Y/O ACTUALIZACIÓN DE ELEGIBILIDAD DE LAS ORGANIZACIONES AGRARIAS DE AREQUIPA	040101 - AREQUIPA	ORGANIZACION	Muy Alta	2022	FISICO	2.00	2.00	2.00	2.00	2.00	2.00	2.00	2.00	2.00	2.00	2.00	2.00	2.00	24.00
						COSTEO S/	4,302.75	4,302.75	4,302.75	4,302.75	4,302.75	4,302.75	4,602.75	4,302.75	4,302.75	4,302.75	4,302.75	4,302.75	4,602.75	52,233.00
						FISICO	2.00	2.00	2.00	2.00	2.00	2.00	2.00	2.00	2.00	2.00	2.00	2.00	2.00	24.00
						COSTEO S/	4,302.75	4,302.75	4,302.75	4,302.75	4,302.75	4,302.75	4,602.75	4,302.75	4,302.75	4,302.75	4,302.75	4,302.75	4,602.75	52,233.00
						FISICO	2.00	2.00	2.00	2.00	2.00	2.00	2.00	2.00	2.00	2.00	2.00	2.00	2.00	24.00
						COSTEO S/	4,302.75	4,302.75	4,302.75	4,302.75	4,302.75	4,302.75	4,602.75	4,302.75	4,302.75	4,302.75	4,302.75	4,302.75	4,602.75	52,233.00
						FISICO	2.00	2.00	2.00	2.00	2.00	2.00	2.00	2.00	2.00	2.00	2.00	2.00	2.00	24.00
						COSTEO S/	4,302.75	4,302.75	4,302.75	4,302.75	4,302.75	4,302.75	4,602.75	4,302.75	4,302.75	4,302.75	4,302.75	4,302.75	4,602.75	52,233.00

AOI00129701434	PARTICIPACIÓN EN LA EVALUACIÓN DE SOLICITUDES DE APOYO Y MONITOREO DE LAS ORGANIZACIONES AGRARIAS BENEFICIARIAS	040102 - ALTO SELVA ALEGRE	INFORME TECNICO	Muy Alta	2022	FISICO	6.00	6.00	6.00	6.00	6.00	6.00	6.00	6.00	6.00	6.00	6.00	6.00	6.00	72.00
						COSTEO S/	5,617.80	5,617.80	5,617.80	5,617.80	5,617.80	5,617.80	5,917.80	5,617.80	5,617.80	5,617.80	5,617.80	5,617.80	5,917.80	68,013.60
						FISICO	6.00	6.00	6.00	6.00	6.00	6.00	6.00	6.00	6.00	6.00	6.00	6.00	6.00	72.00
						COSTEO S/	5,617.80	5,617.80	5,617.80	5,617.80	5,617.80	5,617.80	5,917.80	5,617.80	5,617.80	5,617.80	5,617.80	5,617.80	5,917.80	68,013.60
						FISICO	6.00	6.00	6.00	6.00	6.00	6.00	6.00	6.00	6.00	6.00	6.00	6.00	6.00	72.00
						COSTEO S/	5,617.80	5,617.80	5,617.80	5,617.80	5,617.80	5,617.80	5,917.80	5,617.80	5,617.80	5,617.80	5,617.80	5,617.80	5,917.80	68,013.60
						FISICO	6.00	6.00	6.00	6.00	6.00	6.00	6.00	6.00	6.00	6.00	6.00	6.00	6.00	72.00
						COSTEO S/	5,617.80	5,617.80	5,617.80	5,617.80	5,617.80	5,617.80	5,917.80	5,617.80	5,617.80	5,617.80	5,617.80	5,617.80	5,917.80	68,013.60

OEI.06 - FORTALECER LA RECONVERSIÓN PRODUCTIVA AGROPECUARIA EN BENEFICIO DE LOS PRODUCTORES AGRARIOS ORGANIZADOS.

AEI.06.01 - PROYECTOS DE RECONVERSIÓN PRODUCTIVA AGROPECUARIA EJECUTADOS CON CULTIVOS DE MAYOR DEMANDA EN EL MERCADO NACIONAL E INTERNACIONAL EN BENEFICIO DE LOS PRODUCTORES AGRARIOS ORGANIZADOS.

CODIGO	ACTIVIDAD OPERATIVA	UBIGEO	U.M.	PRIORIDAD	PERIODO	MULTIANUAL	META	PROGRAMACION MENSUAL												TOTAL ANUAL
								01	02	03	04	05	06	07	08	09	10	11	12	
AOI00129701436	EVALUACIÓN DE PEDIDOS DE RECONVERSIÓN PRODUCTIVA AGROPECUARIA EN AREQUIPA	040101 - AREQUIPA	ORGANIZACION	Muy Alta	2022	FISICO	5.00	5.00	5.00	5.00	5.00	5.00	5.00	5.00	5.00	5.00	5.00	5.00	5.00	60.00
						COSTEO S/	6,190.00	5,190.00	5,190.00	6,190.00	5,190.00	5,190.00	6,190.00	5,190.00	5,190.00	10,525.00	5,190.00	5,190.00	70,615.00	
						FISICO	5.00	5.00	5.00	5.00	5.00	5.00	5.00	5.00	5.00	5.00	5.00	5.00	60.00	
						COSTEO S/	6,190.00	5,190.00	5,190.00	6,190.00	5,190.00	5,190.00	6,190.00	5,190.00	5,190.00	10,525.00	5,190.00	5,190.00	70,615.00	
						FISICO	5.00	5.00	5.00	5.00	5.00	5.00	5.00	5.00	5.00	5.00	5.00	5.00	60.00	
						COSTEO S/	6,190.00	5,190.00	5,190.00	6,190.00	5,190.00	5,190.00	6,190.00	5,190.00	5,190.00	10,525.00	5,190.00	5,190.00	70,615.00	
						FISICO	5.00	5.00	5.00	5.00	5.00	5.00	5.00	5.00	5.00	5.00	5.00	5.00	60.00	
						COSTEO S/	6,190.00	5,190.00	5,190.00	6,190.00	5,190.00	5,190.00	6,190.00	5,190.00	5,190.00	10,525.00	5,190.00	5,190.00	70,615.00	

CENTRO DE COSTO: 01.11 - UNIDAD REGIONAL DE AYACUCHO

OEI.01 - MEJORAR LAS CAPACIDADES PRODUCTIVAS Y COMERCIALES DE LOS PRODUCTORES AGRARIOS.

AEI.01.02 - PROGRAMA DE FINANCIAMIENTO PARA LA IMPLEMENTACION DE PLANES DE NEGOCIOS; COBERTURA DE RIESGO CREDITICIO Y FINANCIAMIENTO DIRECTO E INDIRECTO EJECUTADO EN BENEFICIO DE LOS PEQUEÑOS Y MEDIANOS PRODUCTOR

CODIGO	ACTIVIDAD OPERATIVA	UBIGEO	U.M.	PRIORIDAD	PERIODO	MULTIANUAL	META	PROGRAMACION MENSUAL												TOTAL ANUAL
								01	02	03	04	05	06	07	08	09	10	11	12	
AOI00129701437	DECLARACIÓN Y/O ACTUALIZACIÓN DE ELEGIBILIDAD DE LAS ORGANIZACIONES AGRARIAS DE AYACUCHO	050101 - AYACUCHO	ORGANIZACION	Muy Alta	2022	FISICO	2.00	2.00	2.00	2.00	2.00	2.00	2.00	2.00	2.00	2.00	2.00	2.00	2.00	24.00
						COSTEO S/	8,525.50	8,525.50	8,525.50	8,525.50	8,525.50	8,525.50	9,125.50	8,525.50	8,525.50	8,525.50	8,525.50	8,525.50	9,125.50	103,506.00
						FISICO	2.00	2.00	2.00	2.00	2.00	2.00	2.00	2.00	2.00	2.00	2.00	2.00	2.00	24.00
						COSTEO S/	8,525.50	8,525.50	8,525.50	8,525.50	8,525.50	8,525.50	9,125.50	8,525.50	8,525.50	8,525.50	8,525.50	8,525.50	9,125.50	103,506.00
						FISICO	2.00	2.00	2.00	2.00	2.00	2.00	2.00	2.00	2.00	2.00	2.00	2.00	2.00	24.00
						COSTEO S/	8,525.50	8,525.50	8,525.50	8,525.50	8,525.50	8,525.50	9,125.50	8,525.50	8,525.50	8,525.50	8,525.50	8,525.50	9,125.50	103,506.00
						FISICO	2.00	2.00	2.00	2.00	2.00	2.00	2.00	2.00	2.00	2.00	2.00	2.00	2.00	24.00
						COSTEO S/	8,525.50	8,525.50	8,525.50	8,525.50	8,525.50	8,525.50	9,125.50	8,525.50	8,525.50	8,525.50	8,525.50	8,525.50	9,125.50	103,506.00

POI MultiAnual con Programación Física y Costeo

OEI.06 - FORTALECER LA RECONVERSIÓN PRODUCTIVA AGROPECUARIA EN BENEFICIO DE LOS PRODUCTORES AGRARIOS ORGANIZADOS.																									
AEI.06.01 - PROYECTOS DE RECONVERSIÓN PRODUCTIVA AGROPECUARIA EJECUTADOS CON CULTIVOS DE MAYOR DEMANDA EN EL MERCADO NACIONAL E INTERNACIONAL EN BENEFICIO DE LOS PRODUCTORES AGRARIOS ORGANIZADOS.																									
CODIGO	ACTIVIDAD OPERATIVA	UBIGEO	U.M.	PRIORIDAD	PERIODO	PROGRAMACION MENSUAL												TOTAL ANUAL							
						MULTIANUAL	META	01	02	03	04	05	06	07	08	09	10		11	12					
						COSTEO S/	8,525.50	8,525.50	8,525.50	8,525.50	8,525.50	8,525.50	9,125.50	8,525.50	8,525.50	8,525.50	8,525.50	9,125.50	103,506.00						
AOI00129701438	PARTICIPACIÓN EN LA EVALUACIÓN DE SOLICITUDES DE APOYO Y MONITOREO DE LAS ORGANIZACIONES AGRARIAS BENEFICIARIAS	050101 - AYACUCHO	INFORME TECNICO	Muy Alta	2022	FISICO	0.00	8.00	4.00	4.00	8.00	4.00	4.00	8.00	4.00	4.00	8.00	4.00	4.00	8.00	0.00	56.00			
						COSTEO S/	8,435.60	8,435.60	8,435.60	8,435.60	8,435.60	8,435.60	9,035.60	8,435.60	8,435.60	8,435.60	8,435.60	8,435.60	8,435.60	9,035.60	102,427.20				
					2023	FISICO	0.00	8.00	4.00	4.00	8.00	4.00	4.00	8.00	4.00	4.00	8.00	4.00	4.00	8.00	4.00	4.00	8.00	0.00	56.00
						COSTEO S/	8,435.60	8,435.60	8,435.60	8,435.60	8,435.60	8,435.60	9,035.60	8,435.60	8,435.60	8,435.60	8,435.60	8,435.60	8,435.60	9,035.60	102,427.20				
						FISICO	0.00	8.00	4.00	4.00	8.00	4.00	4.00	8.00	4.00	4.00	8.00	4.00	4.00	8.00	4.00	4.00	8.00	0.00	56.00
2024	COSTEO S/	8,435.60	8,435.60	8,435.60	8,435.60	8,435.60	8,435.60	9,035.60	8,435.60	8,435.60	8,435.60	8,435.60	8,435.60	8,435.60	9,035.60	102,427.20									
OEI.06 - FORTALECER LA RECONVERSIÓN PRODUCTIVA AGROPECUARIA EN BENEFICIO DE LOS PRODUCTORES AGRARIOS ORGANIZADOS.																									
AEI.06.01 - PROYECTOS DE RECONVERSIÓN PRODUCTIVA AGROPECUARIA EJECUTADOS CON CULTIVOS DE MAYOR DEMANDA EN EL MERCADO NACIONAL E INTERNACIONAL EN BENEFICIO DE LOS PRODUCTORES AGRARIOS ORGANIZADOS.																									
AOI00129701440	EVALUACIÓN DE PEDIDOS DE RECONVERSIÓN PRODUCTIVA AGROPECUARIA EN AYACUCHO	050101 - AYACUCHO	ORGANIZACION	Muy Alta	2022	FISICO	0.00	4.00	1.00	1.00	2.00	1.00	1.00	4.00	1.00	1.00	2.00	0.00	18.00						
						COSTEO S/	1,954.00	954.00	954.00	1,954.00	954.00	954.00	1,954.00	954.00	954.00	6,289.00	954.00	954.00	19,783.00						
					2023	FISICO	0.00	4.00	1.00	1.00	2.00	1.00	1.00	4.00	1.00	1.00	2.00	0.00	18.00						
						COSTEO S/	1,954.00	954.00	954.00	1,954.00	954.00	954.00	1,954.00	954.00	954.00	6,289.00	954.00	954.00	19,783.00						
						FISICO	0.00	4.00	1.00	1.00	2.00	1.00	1.00	4.00	1.00	1.00	2.00	0.00	18.00						
2024	COSTEO S/	1,954.00	954.00	954.00	1,954.00	954.00	954.00	1,954.00	954.00	954.00	6,289.00	954.00	954.00	19,783.00											
CENTRO DE COSTO: 01.12 - UNIDAD REGIONAL DE CAJAMARCA																									
OEI.01 - MEJORAR LAS CAPACIDADES PRODUCTIVAS Y COMERCIALES DE LOS PRODUCTORES AGRARIOS.																									
AEI.01.02 - PROGRAMA DE FINANCIAMIENTO PARA LA IMPLEMENTACION DE PLANES DE NEGOCIOS; COBERTURA DE RIESGO CREDITICIO Y FINANCIAMIENTO DIRECTO E INDIRECTO EJECUTADO EN BENEFICIO DE LOS PEQUEÑOS Y MEDIANOS PRODUCTOR																									
AOI00129701441	DECLARACIÓN Y/O ACTUALIZACIÓN DE ELEGIBILIDAD DE LAS ORGANIZACIONES AGRARIAS DE CAJAMARCA	060101 - CAJAMARCA	ORGANIZACION	Muy Alta	2022	FISICO	4.00	4.00	4.00	4.00	4.00	4.00	4.00	4.00	4.00	4.00	4.00	4.00	48.00						
						COSTEO S/	17,968.25	17,968.25	17,968.25	17,968.25	17,968.25	17,968.25	18,868.25	17,968.25	17,968.25	17,968.25	17,968.25	18,868.25	217,419.00						
					2023	FISICO	4.00	4.00	4.00	4.00	4.00	4.00	4.00	4.00	4.00	4.00	4.00	4.00	4.00	48.00					
						COSTEO S/	17,968.25	17,968.25	17,968.25	17,968.25	17,968.25	17,968.25	18,868.25	17,968.25	17,968.25	17,968.25	17,968.25	18,868.25	217,419.00						
						FISICO	4.00	4.00	4.00	4.00	4.00	4.00	4.00	4.00	4.00	4.00	4.00	4.00	4.00	48.00					
2024	COSTEO S/	17,968.25	17,968.25	17,968.25	17,968.25	17,968.25	17,968.25	18,868.25	17,968.25	17,968.25	17,968.25	17,968.25	18,868.25	217,419.00											
AOI00129701442	PARTICIPACIÓN EN LA EVALUACIÓN DE SOLICITUDES DE APOYO Y MONITOREO DE LAS ORGANIZACIONES AGRARIAS BENEFICIARIAS	060101 - CAJAMARCA	INFORME TECNICO	Muy Alta	2022	FISICO	10.00	10.00	10.00	10.00	10.00	10.00	10.00	10.00	10.00	10.00	10.00	10.00	120.00						
						COSTEO S/	19,603.40	19,603.40	19,603.40	19,603.40	19,603.40	19,603.40	20,503.40	19,603.40	19,603.40	19,603.40	19,603.40	20,503.40	237,040.80						
					2023	FISICO	10.00	10.00	10.00	10.00	10.00	10.00	10.00	10.00	10.00	10.00	10.00	10.00	10.00	120.00					
						COSTEO S/	19,603.40	19,603.40	19,603.40	19,603.40	19,603.40	19,603.40	20,503.40	19,603.40	19,603.40	19,603.40	19,603.40	20,503.40	237,040.80						
						FISICO	10.00	10.00	10.00	10.00	10.00	10.00	10.00	10.00	10.00	10.00	10.00	10.00	10.00	120.00					
2024	COSTEO S/	19,603.40	19,603.40	19,603.40	19,603.40	19,603.40	19,603.40	20,503.40	19,603.40	19,603.40	19,603.40	19,603.40	20,503.40	237,040.80											
OEI.06 - FORTALECER LA RECONVERSIÓN PRODUCTIVA AGROPECUARIA EN BENEFICIO DE LOS PRODUCTORES AGRARIOS ORGANIZADOS.																									
AEI.06.01 - PROYECTOS DE RECONVERSIÓN PRODUCTIVA AGROPECUARIA EJECUTADOS CON CULTIVOS DE MAYOR DEMANDA EN EL MERCADO NACIONAL E INTERNACIONAL EN BENEFICIO DE LOS PRODUCTORES AGRARIOS ORGANIZADOS.																									
AOI00129701444	EVALUACIÓN DE PEDIDOS DE	060101 -	ORGANIZACION	Muy Alta	2022	FISICO	2.00	2.00	2.00	2.00	4.00	2.00	2.00	2.00	2.00	2.00	4.00	2.00	28.00						

POI MultiAnual con Programación Física y Costeo

CODIGO	ACTIVIDAD OPERATIVA	UBIGEO	U.M.	PRIORIDAD	PERIODO	MULTIANUAL	META	01	02	03	04	05	06	07	08	09	10	11	12	TOTAL ANUAL					
RECONVERSIÓN PRODUCTIVA AGROPECUARIA EN CAJAMARCA	CAJAMARCA					2023	COSTEO S/	6,655.00	4,655.00	4,655.00	6,655.00	4,655.00	4,655.00	6,655.00	4,655.00	4,655.00	15,325.00	4,655.00	4,655.00	72,530.00					
							FISICO	2.00	2.00	2.00	2.00	4.00	2.00	2.00	2.00	2.00	2.00	2.00	2.00	2.00	2.00	4.00	2.00	28.00	
						2024	COSTEO S/	6,655.00	4,655.00	4,655.00	6,655.00	4,655.00	4,655.00	6,655.00	4,655.00	4,655.00	6,655.00	4,655.00	4,655.00	6,655.00	4,655.00	15,325.00	4,655.00	4,655.00	72,530.00
							FISICO	2.00	2.00	2.00	2.00	4.00	2.00	2.00	2.00	2.00	2.00	2.00	2.00	2.00	2.00	2.00	4.00	2.00	28.00

CENTRO DE COSTO: 01.13 - UNIDAD REGIONAL DE CUSCO

OEI.01 - MEJORAR LAS CAPACIDADES PRODUCTIVAS Y COMERCIALES DE LOS PRODUCTORES AGRARIOS.

AEI.01.02 - PROGRAMA DE FINANCIAMIENTO PARA LA IMPLEMENTACION DE PLANES DE NEGOCIOS; COBERTURA DE RIESGO CREDITICIO Y FINANCIAMIENTO DIRECTO E INDIRECTO EJECUTADO EN BENEFICIO DE LOS PEQUEÑOS Y MEDIANOS PRODUCTOR

CODIGO	ACTIVIDAD OPERATIVA	UBIGEO	U.M.	PRIORIDAD	PERIODO	MULTIANUAL	META	01	02	03	04	05	06	07	08	09	10	11	12	TOTAL ANUAL					
AOI00129701445	DECLARACIÓN Y/O ACTUALIZACIÓN DE ELEGIBILIDAD DE LAS ORGANIZACIONES AGRARIAS DE CUSCO	080101 - CUSCO	ORGANIZACION	Muy Alta		2022	FISICO	4.00	4.00	4.00	4.00	4.00	4.00	4.00	4.00	4.00	4.00	4.00	4.00	48.00					
							COSTEO S/	8,822.75	8,822.75	8,822.75	8,822.75	8,822.75	8,822.75	9,122.75	8,822.75	8,822.75	8,822.75	8,822.75	8,822.75	9,122.75	106,473.00				
						2023	FISICO	4.00	4.00	4.00	4.00	4.00	4.00	4.00	4.00	4.00	4.00	4.00	4.00	4.00	4.00	4.00	4.00	48.00	
							COSTEO S/	8,822.75	8,822.75	8,822.75	8,822.75	8,822.75	8,822.75	8,822.75	8,822.75	9,122.75	8,822.75	8,822.75	8,822.75	8,822.75	9,122.75	106,473.00			
						2024	FISICO	4.00	4.00	4.00	4.00	4.00	4.00	4.00	4.00	4.00	4.00	4.00	4.00	4.00	4.00	4.00	4.00	4.00	48.00
							COSTEO S/	8,822.75	8,822.75	8,822.75	8,822.75	8,822.75	8,822.75	8,822.75	8,822.75	9,122.75	8,822.75	8,822.75	8,822.75	8,822.75	9,122.75	106,473.00			

AOI00129701446	PARTICIPACIÓN EN LA EVALUACIÓN DE SOLICITUDES DE APOYO Y MONITOREO DE LAS ORGANIZACIONES AGRARIAS BENEFICIARIAS	080101 - CUSCO	INFORME TECNICO	Muy Alta		2022	FISICO	10.00	6.00	6.00	6.00	6.00	18.00	6.00	6.00	6.00	6.00	6.00	18.00	100.00			
							COSTEO S/	6,867.80	6,867.80	6,867.80	6,867.80	6,867.80	6,867.80	13,167.80	12,867.80	12,867.80	12,867.80	12,867.80	12,867.80	13,167.80	119,013.60		
						2023	FISICO	10.00	6.00	6.00	6.00	6.00	18.00	6.00	6.00	6.00	6.00	6.00	6.00	6.00	6.00	18.00	100.00
							COSTEO S/	6,867.80	6,867.80	6,867.80	6,867.80	6,867.80	6,867.80	13,167.80	12,867.80	12,867.80	12,867.80	12,867.80	12,867.80	13,167.80	119,013.60		
						2024	FISICO	10.00	6.00	6.00	6.00	6.00	18.00	6.00	6.00	6.00	6.00	6.00	6.00	6.00	6.00	18.00	100.00
							COSTEO S/	6,867.80	6,867.80	6,867.80	6,867.80	6,867.80	6,867.80	13,167.80	12,867.80	12,867.80	12,867.80	12,867.80	12,867.80	13,167.80	119,013.60		

OEI.06 - FORTALECER LA RECONVERSIÓN PRODUCTIVA AGROPECUARIA EN BENEFICIO DE LOS PRODUCTORES AGRARIOS ORGANIZADOS.

AEI.06.01 - PROYECTOS DE RECONVERSIÓN PRODUCTIVA AGROPECUARIA EJECUTADOS CON CULTIVOS DE MAYOR DEMANDA EN EL MERCADO NACIONAL E INTERNACIONAL EN BENEFICIO DE LOS PRODUCTORES AGRARIOS ORGANIZADOS.

CODIGO	ACTIVIDAD OPERATIVA	UBIGEO	U.M.	PRIORIDAD	PERIODO	MULTIANUAL	META	01	02	03	04	05	06	07	08	09	10	11	12	TOTAL ANUAL			
AOI00129701447	EVALUACIÓN DE PEDIDOS DE RECONVERSIÓN PRODUCTIVA AGROPECUARIA EN CUSCO	080101 - CUSCO	ORGANIZACION	Muy Alta		2022	FISICO	0.00	1.00	2.00	1.00	0.00	3.00	0.00	1.00	2.00	1.00	0.00	1.00	12.00			
							COSTEO S/	1,400.00	1,400.00	1,400.00	1,400.00	1,400.00	1,400.00	1,400.00	1,400.00	1,400.00	1,400.00	1,400.00	1,400.00	1,400.00	16,800.00		
						2023	FISICO	0.00	1.00	2.00	1.00	0.00	3.00	0.00	1.00	2.00	1.00	0.00	1.00	1.00	0.00	1.00	12.00
							COSTEO S/	1,400.00	1,400.00	1,400.00	1,400.00	1,400.00	1,400.00	1,400.00	1,400.00	1,400.00	1,400.00	1,400.00	1,400.00	1,400.00	1,400.00	16,800.00	
						2024	FISICO	0.00	1.00	2.00	1.00	0.00	3.00	0.00	1.00	2.00	1.00	0.00	1.00	1.00	0.00	1.00	12.00
							COSTEO S/	1,400.00	1,400.00	1,400.00	1,400.00	1,400.00	1,400.00	1,400.00	1,400.00	1,400.00	1,400.00	1,400.00	1,400.00	1,400.00	1,400.00	16,800.00	

CENTRO DE COSTO: 01.14 - UNIDAD REGIONAL DE HUANCAYELICA

OEI.01 - MEJORAR LAS CAPACIDADES PRODUCTIVAS Y COMERCIALES DE LOS PRODUCTORES AGRARIOS.

AEI.01.02 - PROGRAMA DE FINANCIAMIENTO PARA LA IMPLEMENTACION DE PLANES DE NEGOCIOS; COBERTURA DE RIESGO CREDITICIO Y FINANCIAMIENTO DIRECTO E INDIRECTO EJECUTADO EN BENEFICIO DE LOS PEQUEÑOS Y MEDIANOS PRODUCTOR

CODIGO	ACTIVIDAD OPERATIVA	UBIGEO	U.M.	PRIORIDAD	PERIODO	MULTIANUAL	META	01	02	03	04	05	06	07	08	09	10	11	12	TOTAL ANUAL	
AOI00129701448	DECLARACIÓN Y/O ACTUALIZACIÓN DE ELEGIBILIDAD DE LAS ORGANIZACIONES AGRARIAS DE HUANCAYELICA	090101 - HUANCAYELICA	ORGANIZACION	Muy Alta		2022	FISICO	3.00	0.00	3.00	4.00	4.00	5.00	2.00	3.00	0.00	1.00	1.00	1.00	27.00	
							COSTEO S/	3,910.00	3,910.00	3,910.00	3,910.00	3,910.00	3,910.00	3,910.00	3,910.00	3,910.00	3,910.00	3,910.00	3,910.00	3,910.00	46,920.00
						2023	FISICO	3.00	0.00	3.00	4.00	4.00	5.00	2.00	3.00	0.00	1.00	1.00	1.00	1.00	27.00
							COSTEO S/	3,910.00	3,910.00	3,910.00	3,910.00	3,910.00	3,910.00	3,910.00	3,910.00	3,910.00	3,910.00	3,910.00	3,910.00	3,910.00	46,920.00

																	COSTEO S/	3,910.00	3,910.00	3,910.00	3,910.00	3,910.00	3,910.00	3,910.00	3,910.00	3,910.00	3,910.00	3,910.00	3,910.00	3,910.00	3,910.00	46,920.00														
																	FISICO	3.00	0.00	3.00	4.00	4.00	5.00	2.00	3.00	0.00	1.00	1.00	1.00	1.00	1.00	27.00														
																	COSTEO S/	3,910.00	3,910.00	3,910.00	3,910.00	3,910.00	3,910.00	3,910.00	3,910.00	3,910.00	3,910.00	3,910.00	3,910.00	3,910.00	3,910.00	46,920.00														
																	FISICO	8.00	3.00	10.00	10.00	9.00	5.00	6.00	5.00	5.00	6.00	6.00	6.00	6.00	6.00	79.00														
																	COSTEO S/	5,417.80	5,417.80	5,417.80	5,417.80	5,417.80	5,417.80	8,717.80	8,417.80	8,417.80	8,417.80	8,417.80	8,417.80	8,717.80	8,717.80	83,613.60														
																	FISICO	8.00	3.00	10.00	10.00	9.00	5.00	6.00	5.00	5.00	6.00	6.00	6.00	6.00	6.00	79.00														
																	COSTEO S/	5,417.80	5,417.80	5,417.80	5,417.80	5,417.80	5,417.80	8,717.80	8,417.80	8,417.80	8,417.80	8,417.80	8,417.80	8,717.80	8,717.80	83,613.60														
																	FISICO	8.00	3.00	10.00	10.00	9.00	5.00	6.00	5.00	5.00	6.00	6.00	6.00	6.00	6.00	79.00														
																	COSTEO S/	5,417.80	5,417.80	5,417.80	5,417.80	5,417.80	5,417.80	8,717.80	8,417.80	8,417.80	8,417.80	8,417.80	8,417.80	8,717.80	8,717.80	83,613.60														
OEI.06 - FORTALECER LA RECONVERSIÓN PRODUCTIVA AGROPECUARIA EN BENEFICIO DE LOS PRODUCTORES AGRARIOS ORGANIZADOS.																																														
AEI.06.01 - PROYECTOS DE RECONVERSIÓN PRODUCTIVA AGROPECUARIA EJECUTADOS CON CULTIVOS DE MAYOR DEMANDA EN EL MERCADO NACIONAL E INTERNACIONAL EN BENEFICIO DE LOS PRODUCTORES AGRARIOS ORGANIZADOS.																																														
CODIGO	ACTIVIDAD OPERATIVA	UBIGEO	U.M.	PRIORIDAD	PERIODO	PROGRAMACION MENSUAL												TOTAL ANUAL																												
						MULTIANUAL	META	01	02	03	04	05	06	07	08	09	10		11	12																										
						FISICO	COSTEO S/	FISICO	COSTEO S/	FISICO	COSTEO S/	FISICO	COSTEO S/	FISICO	COSTEO S/	FISICO	COSTEO S/		FISICO	COSTEO S/	FISICO	COSTEO S/																								
																	AOI00129701449	PARTICIPACIÓN EN LA EVALUACIÓN DE SOLICITUDES DE APOYO Y MONITOREO DE LAS ORGANIZACIONES AGRARIAS BENEFICIARIAS	090101 - HUANCVELICA	INFORME TECNICO	Muy Alta	2023																								
CENTRO DE COSTO: 01.15 - UNIDAD REGIONAL DE HUÁNUCO																																														
OEI.01 - MEJORAR LAS CAPACIDADES PRODUCTIVAS Y COMERCIALES DE LOS PRODUCTORES AGRARIOS.																																														
AEI.01.02 - PROGRAMA DE FINANCIAMIENTO PARA LA IMPLEMENTACION DE PLANES DE NEGOCIOS; COBERTURA DE RIESGO CREDITICIO Y FINANCIAMIENTO DIRECTO E INDIRECTO EJECUTADO EN BENEFICIO DE LOS PEQUEÑOS Y MEDIANOS PRODUCTOR																																														
CODIGO	ACTIVIDAD OPERATIVA	UBIGEO	U.M.	PRIORIDAD	PERIODO	PROGRAMACION MENSUAL												TOTAL ANUAL																												
						MULTIANUAL	META	01	02	03	04	05	06	07	08	09	10		11	12																										
						FISICO	COSTEO S/	FISICO	COSTEO S/	FISICO	COSTEO S/	FISICO	COSTEO S/	FISICO	COSTEO S/	FISICO	COSTEO S/		FISICO	COSTEO S/	FISICO	COSTEO S/																								
																	AOI00129701450	EVALUACIÓN DE PEDIDOS DE RECONVERSIÓN PRODUCTIVA AGROPECUARIA EN HUANCVELICA	090101 - HUANCVELICA	ORGANIZACION	Muy Alta	2023																								
CENTRO DE COSTO: 01.15 - UNIDAD REGIONAL DE HUÁNUCO																																														
OEI.01 - MEJORAR LAS CAPACIDADES PRODUCTIVAS Y COMERCIALES DE LOS PRODUCTORES AGRARIOS.																																														
AEI.01.02 - PROGRAMA DE FINANCIAMIENTO PARA LA IMPLEMENTACION DE PLANES DE NEGOCIOS; COBERTURA DE RIESGO CREDITICIO Y FINANCIAMIENTO DIRECTO E INDIRECTO EJECUTADO EN BENEFICIO DE LOS PEQUEÑOS Y MEDIANOS PRODUCTOR																																														
CODIGO	ACTIVIDAD OPERATIVA	UBIGEO	U.M.	PRIORIDAD	PERIODO	PROGRAMACION MENSUAL												TOTAL ANUAL																												
						MULTIANUAL	META	01	02	03	04	05	06	07	08	09	10		11	12																										
						FISICO	COSTEO S/	FISICO	COSTEO S/	FISICO	COSTEO S/	FISICO	COSTEO S/	FISICO	COSTEO S/	FISICO	COSTEO S/		FISICO	COSTEO S/	FISICO	COSTEO S/																								
																	AOI00129701451	DECLARACIÓN Y/O ACTUALIZACIÓN DE ELEGIBILIDAD DE LAS ORGANIZACIONES AGRARIAS DE HUÁNUCO	100101 - HUÁNUCO	ORGANIZACION	Muy Alta	2023																								
CENTRO DE COSTO: 01.15 - UNIDAD REGIONAL DE HUÁNUCO																																														
OEI.01 - MEJORAR LAS CAPACIDADES PRODUCTIVAS Y COMERCIALES DE LOS PRODUCTORES AGRARIOS.																																														
AEI.01.02 - PROGRAMA DE FINANCIAMIENTO PARA LA IMPLEMENTACION DE PLANES DE NEGOCIOS; COBERTURA DE RIESGO CREDITICIO Y FINANCIAMIENTO DIRECTO E INDIRECTO EJECUTADO EN BENEFICIO DE LOS PEQUEÑOS Y MEDIANOS PRODUCTOR																																														
CODIGO	ACTIVIDAD OPERATIVA	UBIGEO	U.M.	PRIORIDAD	PERIODO	PROGRAMACION MENSUAL												TOTAL ANUAL																												
						MULTIANUAL	META	01	02	03	04	05	06	07	08	09	10		11	12																										
						FISICO	COSTEO S/	FISICO	COSTEO S/	FISICO	COSTEO S/	FISICO	COSTEO S/	FISICO	COSTEO S/	FISICO	COSTEO S/		FISICO	COSTEO S/	FISICO	COSTEO S/																								
																	AOI00129701452	PARTICIPACIÓN EN LA EVALUACIÓN DE SOLICITUDES DE APOYO Y MONITOREO DE LAS ORGANIZACIONES AGRARIAS BENEFICIARIAS	100101 - HUÁNUCO	INFORME TECNICO	Muy Alta	2023																								
CENTRO DE COSTO: 01.15 - UNIDAD REGIONAL DE HUÁNUCO																																														
OEI.06 - FORTALECER LA RECONVERSIÓN PRODUCTIVA AGROPECUARIA EN BENEFICIO DE LOS PRODUCTORES AGRARIOS ORGANIZADOS.																																														
AEI.06.01 - PROYECTOS DE RECONVERSIÓN PRODUCTIVA AGROPECUARIA EJECUTADOS CON CULTIVOS DE MAYOR DEMANDA EN EL MERCADO NACIONAL E INTERNACIONAL EN BENEFICIO DE LOS PRODUCTORES AGRARIOS ORGANIZADOS.																																														

POI MultiAnual con Programación Física y Costeo

CODIGO	ACTIVIDAD OPERATIVA	UBIGEO	U.M.	PRIORIDAD	PERIODO MULTIANUAL	META	PROGRAMACION MENSUAL												TOTAL ANUAL
							01	02	03	04	05	06	07	08	09	10	11	12	
AOI00129701453	EVALUACIÓN DE PEDIDOS DE RECONVERSIÓN PRODUCTIVA AGROPECUARIA EN HUANUCO	100101 - HUANUCO	ORGANIZACION	Muy Alta	2022	FISICO	0.00	1.00	0.00	2.00	2.00	0.00	1.00	1.00	2.00	1.00	0.00	2.00	12.00
						COSTEO S/	900.00	900.00	900.00	900.00	900.00	900.00	900.00	900.00	900.00	900.00	900.00	900.00	10,800.00
					2023	FISICO	0.00	1.00	0.00	2.00	2.00	0.00	1.00	1.00	2.00	1.00	0.00	2.00	12.00
						COSTEO S/	900.00	900.00	900.00	900.00	900.00	900.00	900.00	900.00	900.00	900.00	900.00	900.00	10,800.00
					2024	FISICO	0.00	1.00	0.00	2.00	2.00	0.00	1.00	1.00	2.00	1.00	0.00	2.00	12.00
						COSTEO S/	900.00	900.00	900.00	900.00	900.00	900.00	900.00	900.00	900.00	900.00	900.00	900.00	10,800.00

CENTRO DE COSTO: 01.16 - UNIDAD REGIONAL DE ICA

OEI.01 - MEJORAR LAS CAPACIDADES PRODUCTIVAS Y COMERCIALES DE LOS PRODUCTORES AGRARIOS.

AEI.01.02 - PROGRAMA DE FINANCIAMIENTO PARA LA IMPLEMENTACION DE PLANES DE NEGOCIOS; COBERTURA DE RIESGO CREDITICIO Y FINANCIAMIENTO DIRECTO E INDIRECTO EJECUTADO EN BENEFICIO DE LOS PEQUEÑOS Y MEDIANOS PRODUCTOR

CODIGO	ACTIVIDAD OPERATIVA	UBIGEO	U.M.	PRIORIDAD	PERIODO MULTIANUAL	META	PROGRAMACION MENSUAL												TOTAL ANUAL
							01	02	03	04	05	06	07	08	09	10	11	12	
AOI00129701457	DECLARACIÓN Y/O ACTUALIZACIÓN DE ELEGIBILIDAD DE LAS ORGANIZACIONES AGRARIAS DE ICA	110101 - ICA	ORGANIZACION	Muy Alta	2022	FISICO	1.00	2.00	1.00	1.00	2.00	1.00	1.00	2.00	1.00	1.00	2.00	1.00	16.00
						COSTEO S/	4,822.75	4,822.75	4,822.75	4,822.75	4,822.75	4,822.75	5,122.75	4,822.75	4,822.75	4,822.75	4,822.75	5,122.75	58,473.00
					2023	FISICO	1.00	2.00	1.00	1.00	2.00	1.00	1.00	2.00	1.00	1.00	2.00	1.00	16.00
						COSTEO S/	4,822.75	4,822.75	4,822.75	4,822.75	4,822.75	4,822.75	5,122.75	4,822.75	4,822.75	4,822.75	4,822.75	5,122.75	58,473.00
					2024	FISICO	1.00	2.00	1.00	1.00	2.00	1.00	1.00	2.00	1.00	1.00	2.00	1.00	16.00
						COSTEO S/	4,822.75	4,822.75	4,822.75	4,822.75	4,822.75	4,822.75	5,122.75	4,822.75	4,822.75	4,822.75	4,822.75	5,122.75	58,473.00

AOI00129701458	PARTICIPACIÓN EN LA EVALUACIÓN DE SOLICITUDES DE APOYO Y MONITOREO DE LAS ORGANIZACIONES AGRARIAS BENEFICIARIAS	110101 - ICA	INFORME TECNICO	Muy Alta	2022	FISICO	1.00	1.00	3.00	1.00	1.00	3.00	2.00	3.00	2.00	2.00	2.00	3.00	24.00
						COSTEO S/	5,017.80	5,017.80	5,017.80	5,017.80	5,017.80	5,017.80	8,317.80	8,017.80	8,017.80	8,017.80	8,017.80	8,317.80	78,813.60
					2023	FISICO	1.00	1.00	3.00	1.00	1.00	3.00	2.00	3.00	2.00	2.00	2.00	3.00	24.00
						COSTEO S/	5,017.80	5,017.80	5,017.80	5,017.80	5,017.80	5,017.80	8,317.80	8,017.80	8,017.80	8,017.80	8,017.80	8,317.80	78,813.60
					2024	FISICO	1.00	1.00	3.00	1.00	1.00	3.00	2.00	3.00	2.00	2.00	2.00	3.00	24.00
						COSTEO S/	5,017.80	5,017.80	5,017.80	5,017.80	5,017.80	5,017.80	8,317.80	8,017.80	8,017.80	8,017.80	8,017.80	8,317.80	78,813.60

OEI.06 - FORTALECER LA RECONVERSIÓN PRODUCTIVA AGROPECUARIA EN BENEFICIO DE LOS PRODUCTORES AGRARIOS ORGANIZADOS.

AEI.06.01 - PROYECTOS DE RECONVERSIÓN PRODUCTIVA AGROPECUARIA EJECUTADOS CON CULTIVOS DE MAYOR DEMANDA EN EL MERCADO NACIONAL E INTERNACIONAL EN BENEFICIO DE LOS PRODUCTORES AGRARIOS ORGANIZADOS.

CODIGO	ACTIVIDAD OPERATIVA	UBIGEO	U.M.	PRIORIDAD	PERIODO MULTIANUAL	META	PROGRAMACION MENSUAL												TOTAL ANUAL
							01	02	03	04	05	06	07	08	09	10	11	12	
AOI00129701459	EVALUACIÓN DE PEDIDOS DE RECONVERSIÓN PRODUCTIVA AGROPECUARIA EN ICA	110101 - ICA	ORGANIZACION	Muy Alta	2022	FISICO	10.00	14.00	15.00	8.00	15.00	16.00	7.00	7.00	15.00	5.00	9.00	14.00	135.00
						COSTEO S/	5,500.00	5,500.00	5,500.00	5,500.00	5,500.00	5,500.00	5,500.00	5,500.00	5,500.00	5,500.00	5,500.00	5,500.00	66,000.00
					2023	FISICO	10.00	14.00	15.00	8.00	15.00	16.00	7.00	7.00	15.00	5.00	9.00	14.00	135.00
						COSTEO S/	5,500.00	5,500.00	5,500.00	5,500.00	5,500.00	5,500.00	5,500.00	5,500.00	5,500.00	5,500.00	5,500.00	5,500.00	66,000.00
					2024	FISICO	10.00	14.00	15.00	8.00	15.00	16.00	7.00	7.00	15.00	5.00	9.00	14.00	135.00
						COSTEO S/	5,500.00	5,500.00	5,500.00	5,500.00	5,500.00	5,500.00	5,500.00	5,500.00	5,500.00	5,500.00	5,500.00	5,500.00	66,000.00

CENTRO DE COSTO: 01.17 - UNIDAD REGIONAL DE JUNÍN

OEI.01 - MEJORAR LAS CAPACIDADES PRODUCTIVAS Y COMERCIALES DE LOS PRODUCTORES AGRARIOS.

AEI.01.02 - PROGRAMA DE FINANCIAMIENTO PARA LA IMPLEMENTACION DE PLANES DE NEGOCIOS; COBERTURA DE RIESGO CREDITICIO Y FINANCIAMIENTO DIRECTO E INDIRECTO EJECUTADO EN BENEFICIO DE LOS PEQUEÑOS Y MEDIANOS PRODUCTOR

CODIGO	ACTIVIDAD OPERATIVA	UBIGEO	U.M.	PRIORIDAD	PERIODO MULTIANUAL	META	PROGRAMACION MENSUAL												TOTAL ANUAL
							01	02	03	04	05	06	07	08	09	10	11	12	

POI MultiAnual con Programación Física y Costeo

AOI00129701471	DECLARACIÓN Y/O ACTUALIZACIÓN DE ELEGIBILIDAD DE LAS ORGANIZACIONES AGRARIAS DE JUNIN	120301 - CHANCHAMAYO	ORGANIZACION	Muy Alta	2022	FISICO	1.00	2.00	5.00	3.00	3.00	3.00	3.00	3.00	3.00	2.00	2.00	33.00	
						COSTEO S/	10,545.50	10,545.50	10,545.50	10,545.50	10,545.50	10,545.50	11,145.50	10,545.50	10,545.50	10,545.50	10,545.50	11,145.50	127,746.00
						FISICO	1.00	2.00	5.00	3.00	3.00	3.00	3.00	3.00	3.00	2.00	2.00	33.00	
						COSTEO S/	10,545.50	10,545.50	10,545.50	10,545.50	10,545.50	10,545.50	11,145.50	10,545.50	10,545.50	10,545.50	10,545.50	11,145.50	127,746.00
						FISICO	1.00	2.00	5.00	3.00	3.00	3.00	3.00	3.00	3.00	2.00	2.00	33.00	
						COSTEO S/	10,545.50	10,545.50	10,545.50	10,545.50	10,545.50	10,545.50	11,145.50	10,545.50	10,545.50	10,545.50	10,545.50	11,145.50	127,746.00
AOI00129701472	PARTICIPACIÓN EN LA EVALUACIÓN DE SOLICITUDES DE APOYO Y MONITOREO DE LAS ORGANIZACIONES AGRARIAS BENEFICIARIAS	120301 - CHANCHAMAYO	INFORME TECNICO	Muy Alta	2022	FISICO	5.00	15.00	15.00	16.00	16.00	18.00	19.00	16.00	13.00	14.00	15.00	10.00	172.00
						COSTEO S/	13,285.60	13,285.60	13,285.60	13,285.60	13,285.60	13,285.60	13,885.60	13,285.60	13,285.60	13,285.60	13,285.60	13,885.60	160,627.20
						FISICO	5.00	15.00	15.00	16.00	16.00	18.00	19.00	16.00	13.00	14.00	15.00	10.00	172.00
						COSTEO S/	13,285.60	13,285.60	13,285.60	13,285.60	13,285.60	13,285.60	13,885.60	13,285.60	13,285.60	13,285.60	13,285.60	13,885.60	160,627.20
						FISICO	5.00	15.00	15.00	16.00	16.00	18.00	19.00	16.00	13.00	14.00	15.00	10.00	172.00
						COSTEO S/	13,285.60	13,285.60	13,285.60	13,285.60	13,285.60	13,285.60	13,885.60	13,285.60	13,285.60	13,285.60	13,285.60	13,885.60	160,627.20
OEI.06 - FORTALECER LA RECONVERSIÓN PRODUCTIVA AGROPECUARIA EN BENEFICIO DE LOS PRODUCTORES AGRARIOS ORGANIZADOS.																			
AEI.06.01 - PROYECTOS DE RECONVERSIÓN PRODUCTIVA AGROPECUARIA EJECUTADOS CON CULTIVOS DE MAYOR DEMANDA EN EL MERCADO NACIONAL E INTERNACIONAL EN BENEFICIO DE LOS PRODUCTORES AGRARIOS ORGANIZADOS.																			
CODIGO	ACTIVIDAD OPERATIVA	UBIGEO	U.M.	PRIORIDAD	PERIODO	PROGRAMACION MENSUAL												TOTAL ANUAL	
						MULTIANUAL	META	01	02	03	04	05	06	07	08	09	10		11
AOI00129701473	EVALUACIÓN DE PEDIDOS DE RECONVERSIÓN PRODUCTIVA AGROPECUARIA EN JUNIN	120301 - CHANCHAMAYO	ORGANIZACION	Muy Alta	2022	FISICO	1.00	2.00	2.00	3.00	1.00	2.00	1.00	2.00	2.00	3.00	2.00	2.00	23.00
						COSTEO S/	5,400.00	5,400.00	5,400.00	5,400.00	5,400.00	5,400.00	5,400.00	5,400.00	5,400.00	5,400.00	5,400.00	5,400.00	64,800.00
						FISICO	1.00	2.00	2.00	3.00	1.00	2.00	1.00	2.00	2.00	3.00	2.00	2.00	23.00
						COSTEO S/	5,400.00	5,400.00	5,400.00	5,400.00	5,400.00	5,400.00	5,400.00	5,400.00	5,400.00	5,400.00	5,400.00	5,400.00	64,800.00
						FISICO	1.00	2.00	2.00	3.00	1.00	2.00	1.00	2.00	2.00	3.00	2.00	2.00	23.00
						COSTEO S/	5,400.00	5,400.00	5,400.00	5,400.00	5,400.00	5,400.00	5,400.00	5,400.00	5,400.00	5,400.00	5,400.00	5,400.00	64,800.00
CENTRO DE COSTO: 01.18 - UNIDAD REGIONAL DE LA LIBERTAD																			
OEI.01 - MEJORAR LAS CAPACIDADES PRODUCTIVAS Y COMERCIALES DE LOS PRODUCTORES AGRARIOS.																			
AEI.01.02 - PROGRAMA DE FINANCIAMIENTO PARA LA IMPLEMENTACION DE PLANES DE NEGOCIOS; COBERTURA DE RIESGO CREDITICIO Y FINANCIAMIENTO DIRECTO E INDIRECTO EJECUTADO EN BENEFICIO DE LOS PEQUEÑOS Y MEDIANOS PRODUCTOR																			
CODIGO	ACTIVIDAD OPERATIVA	UBIGEO	U.M.	PRIORIDAD	PERIODO	PROGRAMACION MENSUAL												TOTAL ANUAL	
						MULTIANUAL	META	01	02	03	04	05	06	07	08	09	10		11
AOI00129701474	DECLARACIÓN Y/O ACTUALIZACIÓN DE ELEGIBILIDAD DE LAS ORGANIZACIONES AGRARIAS DE LA LIBERTAD	130101 - TRUJILLO	ORGANIZACION	Muy Alta	2022	FISICO	1.00	1.00	3.00	2.00	2.00	2.00	3.00	2.00	2.00	1.00	2.00	1.00	22.00
						COSTEO S/	3,722.75	3,722.75	3,722.75	3,722.75	3,722.75	3,722.75	4,022.75	3,722.75	3,722.75	3,722.75	3,722.75	4,022.75	45,273.00
						FISICO	1.00	1.00	3.00	2.00	2.00	2.00	3.00	2.00	2.00	1.00	2.00	1.00	22.00
						COSTEO S/	3,722.75	3,722.75	3,722.75	3,722.75	3,722.75	3,722.75	4,022.75	3,722.75	3,722.75	3,722.75	3,722.75	4,022.75	45,273.00
						FISICO	1.00	1.00	3.00	2.00	2.00	2.00	3.00	2.00	2.00	1.00	2.00	1.00	22.00
						COSTEO S/	3,722.75	3,722.75	3,722.75	3,722.75	3,722.75	3,722.75	4,022.75	3,722.75	3,722.75	3,722.75	3,722.75	4,022.75	45,273.00
AOI00129701475	PARTICIPACIÓN EN LA EVALUACIÓN DE SOLICITUDES DE APOYO Y MONITOREO DE LAS ORGANIZACIONES AGRARIAS BENEFICIARIAS	130101 - TRUJILLO	INFORME TECNICO	Muy Alta	2022	FISICO	2.00	3.00	3.00	5.00	4.00	5.00	4.00	5.00	4.00	4.00	4.00	47.00	
						COSTEO S/	5,917.80	5,917.80	5,917.80	5,917.80	5,917.80	5,917.80	6,217.80	5,917.80	5,917.80	5,917.80	5,917.80	6,217.80	71,613.60
						FISICO	2.00	3.00	3.00	5.00	4.00	5.00	4.00	5.00	4.00	4.00	4.00	47.00	
						COSTEO S/	5,917.80	5,917.80	5,917.80	5,917.80	5,917.80	5,917.80	6,217.80	5,917.80	5,917.80	5,917.80	5,917.80	6,217.80	71,613.60
						FISICO	2.00	3.00	3.00	5.00	4.00	5.00	4.00	5.00	4.00	4.00	4.00	47.00	
						COSTEO S/	5,917.80	5,917.80	5,917.80	5,917.80	5,917.80	5,917.80	6,217.80	5,917.80	5,917.80	5,917.80	5,917.80	6,217.80	71,613.60

OEI.06 - FORTALECER LA RECONVERSIÓN PRODUCTIVA AGROPECUARIA EN BENEFICIO DE LOS PRODUCTORES AGRARIOS ORGANIZADOS.

AEI.06.01 - PROYECTOS DE RECONVERSIÓN PRODUCTIVA AGROPECUARIA EJECUTADOS CON CULTIVOS DE MAYOR DEMANDA EN EL MERCADO NACIONAL E INTERNACIONAL EN BENEFICIO DE LOS PRODUCTORES AGRARIOS ORGANIZADOS.

CODIGO	ACTIVIDAD OPERATIVA	UBIGEO	U.M.	PRIORIDAD	PERIODO		PROGRAMACION MENSUAL												TOTAL ANUAL
					MULTIANUAL	META	01	02	03	04	05	06	07	08	09	10	11	12	
AOI00129701476	EVALUACIÓN DE PEDIDOS DE RECONVERSIÓN PRODUCTIVA AGROPECUARIA EN LA LIBERTAD	130101 - TRUJILLO	ORGANIZACION	Muy Alta	2022	FISICO	0.00	1.00	2.00	3.00	1.00	1.00	0.00	4.00	0.00	1.00	3.00	0.00	16.00
						COSTEO S/	700.00	700.00	700.00	700.00	700.00	700.00	700.00	700.00	700.00	700.00	700.00	700.00	8,400.00
					2023	FISICO	0.00	1.00	2.00	3.00	1.00	1.00	0.00	4.00	0.00	1.00	3.00	0.00	16.00
						COSTEO S/	700.00	700.00	700.00	700.00	700.00	700.00	700.00	700.00	700.00	700.00	700.00	700.00	8,400.00
					2024	FISICO	0.00	1.00	2.00	3.00	1.00	1.00	0.00	4.00	0.00	1.00	3.00	0.00	16.00
						COSTEO S/	700.00	700.00	700.00	700.00	700.00	700.00	700.00	700.00	700.00	700.00	700.00	700.00	8,400.00

CENTRO DE COSTO: 01.19 - UNIDAD REGIONAL DE LAMBAYEQUE

OEI.01 - MEJORAR LAS CAPACIDADES PRODUCTIVAS Y COMERCIALES DE LOS PRODUCTORES AGRARIOS.

AEI.01.02 - PROGRAMA DE FINANCIAMIENTO PARA LA IMPLEMENTACION DE PLANES DE NEGOCIOS; COBERTURA DE RIESGO CREDITICIO Y FINANCIAMIENTO DIRECTO E INDIRECTO EJECUTADO EN BENEFICIO DE LOS PEQUEÑOS Y MEDIANOS PRODUCTOR

CODIGO	ACTIVIDAD OPERATIVA	UBIGEO	U.M.	PRIORIDAD	PERIODO		PROGRAMACION MENSUAL												TOTAL ANUAL					
					MULTIANUAL	META	01	02	03	04	05	06	07	08	09	10	11	12						
AOI00129701479	DECLARACIÓN Y/O ACTUALIZACIÓN DE ELEGIBILIDAD DE LAS ORGANIZACIONES AGRARIAS DE LAMBAYEQUE	140101 - CHICLAYO	ORGANIZACION	Muy Alta	2022	FISICO	0.00	0.00	1.00	1.00	0.00	1.00	1.00	0.00	1.00	1.00	0.00	1.00	7.00					
						COSTEO S/	12,522.75	12,522.75	12,522.75	12,522.75	12,522.75	12,522.75	4,822.75	4,522.75	4,522.75	4,522.75	4,522.75	4,822.75	102,873.00					
					2023	FISICO	0.00	0.00	1.00	1.00	0.00	1.00	1.00	0.00	1.00	1.00	0.00	1.00	1.00	0.00	1.00	7.00		
						COSTEO S/	12,522.75	12,522.75	12,522.75	12,522.75	12,522.75	12,522.75	4,822.75	4,522.75	4,522.75	4,522.75	4,522.75	4,822.75	102,873.00					
					2024	FISICO	0.00	0.00	1.00	1.00	0.00	1.00	1.00	0.00	1.00	1.00	0.00	1.00	1.00	0.00	1.00	7.00		
						COSTEO S/	12,522.75	12,522.75	12,522.75	12,522.75	12,522.75	12,522.75	4,822.75	4,522.75	4,522.75	4,522.75	4,522.75	4,822.75	102,873.00					
					AOI00129701480	PARTICIPACIÓN EN LA EVALUACIÓN DE SOLICITUDES DE APOYO Y MONITOREO DE LAS ORGANIZACIONES AGRARIAS BENEFICIARIAS	140101 - CHICLAYO	INFORME TECNICO	Muy Alta	2022	FISICO	1.00	1.00	2.00	2.00	3.00	1.00	3.00	2.00	2.00	2.00	3.00	1.00	23.00
											COSTEO S/	6,817.80	6,817.80	6,817.80	6,817.80	6,817.80	6,817.80	7,117.80	6,817.80	6,817.80	6,817.80	6,817.80	7,117.80	82,413.60
2023	FISICO	1.00	1.00	2.00						2.00	3.00	1.00	3.00	2.00	2.00	2.00	3.00	1.00	23.00					
	COSTEO S/	6,817.80	6,817.80	6,817.80						6,817.80	6,817.80	6,817.80	7,117.80	6,817.80	6,817.80	6,817.80	6,817.80	7,117.80	82,413.60					
2024	FISICO	1.00	1.00	2.00						2.00	3.00	1.00	3.00	2.00	2.00	2.00	3.00	1.00	23.00					
	COSTEO S/	6,817.80	6,817.80	6,817.80						6,817.80	6,817.80	6,817.80	7,117.80	6,817.80	6,817.80	6,817.80	6,817.80	7,117.80	82,413.60					

OEI.06 - FORTALECER LA RECONVERSIÓN PRODUCTIVA AGROPECUARIA EN BENEFICIO DE LOS PRODUCTORES AGRARIOS ORGANIZADOS.

AEI.06.01 - PROYECTOS DE RECONVERSIÓN PRODUCTIVA AGROPECUARIA EJECUTADOS CON CULTIVOS DE MAYOR DEMANDA EN EL MERCADO NACIONAL E INTERNACIONAL EN BENEFICIO DE LOS PRODUCTORES AGRARIOS ORGANIZADOS.

CODIGO	ACTIVIDAD OPERATIVA	UBIGEO	U.M.	PRIORIDAD	PERIODO		PROGRAMACION MENSUAL												TOTAL ANUAL
					MULTIANUAL	META	01	02	03	04	05	06	07	08	09	10	11	12	
AOI00129701483	EVALUACIÓN DE PEDIDOS DE RECONVERSIÓN PRODUCTIVA AGROPECUARIA EN LAMBAYEQUE	140101 - CHICLAYO	ORGANIZACION	Muy Alta	2022	FISICO	0.00	0.00	2.00	0.00	0.00	2.00	1.00	0.00	2.00	1.00	0.00	3.00	11.00
						COSTEO S/	4,550.00	4,550.00	4,550.00	4,550.00	4,550.00	4,550.00	4,550.00	4,550.00	4,550.00	4,550.00	4,550.00	4,550.00	54,600.00
					2023	FISICO	0.00	0.00	2.00	0.00	0.00	2.00	1.00	0.00	2.00	1.00	0.00	3.00	11.00
						COSTEO S/	4,550.00	4,550.00	4,550.00	4,550.00	4,550.00	4,550.00	4,550.00	4,550.00	4,550.00	4,550.00	4,550.00	4,550.00	54,600.00
					2024	FISICO	0.00	0.00	2.00	0.00	0.00	2.00	1.00	0.00	2.00	1.00	0.00	3.00	11.00
						COSTEO S/	4,550.00	4,550.00	4,550.00	4,550.00	4,550.00	4,550.00	4,550.00	4,550.00	4,550.00	4,550.00	4,550.00	4,550.00	54,600.00

CENTRO DE COSTO: 01.20 - UNIDAD REGIONAL DE LORETO

OEI.01 - MEJORAR LAS CAPACIDADES PRODUCTIVAS Y COMERCIALES DE LOS PRODUCTORES AGRARIOS.

POI MultiAnual con Programación Física y Costeo

AEI.01.02 - PROGRAMA DE FINANCIAMIENTO PARA LA IMPLEMENTACION DE PLANES DE NEGOCIOS; COBERTURA DE RIESGO CREDITICIO Y FINANCIAMIENTO DIRECTO E INDIRECTO EJECUTADO EN BENEFICIO DE LOS PEQUEÑOS Y MEDIANOS PRODUCTOR

CODIGO	ACTIVIDAD OPERATIVA	UBIGEO	U.M.	PRIORIDAD	PERIODO		PROGRAMACION MENSUAL												TOTAL ANUAL		
					MULTIANUAL	META	01	02	03	04	05	06	07	08	09	10	11	12			
AOI00129701486	DECLARACIÓN Y/O ACTUALIZACIÓN DE ELEGIBILIDAD DE LAS ORGANIZACIONES AGRARIAS DE LORETO	160101 - IQUITOS	ORGANIZACION	Muy Alta	2022	FISICO	1.00	1.00	1.00	1.00	1.00	1.00	1.00	1.00	1.00	1.00	1.00	1.00	12.00		
						COSTEO S/	7,622.75	7,622.75	7,622.75	7,622.75	7,622.75	7,622.75	7,922.75	7,622.75	7,622.75	7,622.75	7,622.75	7,922.75	92,073.00		
					2023	FISICO	1.00	1.00	1.00	1.00	1.00	1.00	1.00	1.00	1.00	1.00	1.00	1.00	1.00	1.00	12.00
						COSTEO S/	7,622.75	7,622.75	7,622.75	7,622.75	7,622.75	7,622.75	7,922.75	7,622.75	7,622.75	7,622.75	7,622.75	7,922.75	92,073.00		
					2024	FISICO	1.00	1.00	1.00	1.00	1.00	1.00	1.00	1.00	1.00	1.00	1.00	1.00	1.00	1.00	12.00
						COSTEO S/	7,622.75	7,622.75	7,622.75	7,622.75	7,622.75	7,622.75	7,922.75	7,622.75	7,622.75	7,622.75	7,622.75	7,922.75	92,073.00		
AOI00129701487	PARTICIPACIÓN EN LA EVALUACIÓN DE SOLICITUDES DE APOYO Y MONITOREO DE LAS ORGANIZACIONES AGRARIAS BENEFICIARIAS	160101 - IQUITOS	INFORME TECNICO	Muy Alta	2022	FISICO	0.00	0.00	3.00	0.00	3.00	0.00	3.00	0.00	3.00	0.00	3.00	0.00	15.00		
						COSTEO S/	8,847.80	8,847.80	8,847.80	8,847.80	8,847.80	8,847.80	9,147.80	8,847.80	8,847.80	8,847.80	8,847.80	9,147.80	106,773.60		
					2023	FISICO	0.00	0.00	3.00	0.00	3.00	0.00	3.00	0.00	3.00	0.00	3.00	0.00	3.00	0.00	15.00
						COSTEO S/	8,847.80	8,847.80	8,847.80	8,847.80	8,847.80	8,847.80	9,147.80	8,847.80	8,847.80	8,847.80	8,847.80	9,147.80	106,773.60		
					2024	FISICO	0.00	0.00	3.00	0.00	3.00	0.00	3.00	0.00	3.00	0.00	3.00	0.00	3.00	0.00	15.00
						COSTEO S/	8,847.80	8,847.80	8,847.80	8,847.80	8,847.80	8,847.80	9,147.80	8,847.80	8,847.80	8,847.80	8,847.80	9,147.80	106,773.60		

OEI.06 - FORTALECER LA RECONVERSIÓN PRODUCTIVA AGROPECUARIA EN BENEFICIO DE LOS PRODUCTORES AGRARIOS ORGANIZADOS.

AEI.06.01 - PROYECTOS DE RECONVERSIÓN PRODUCTIVA AGROPECUARIA EJECUTADOS CON CULTIVOS DE MAYOR DEMANDA EN EL MERCADO NACIONAL E INTERNACIONAL EN BENEFICIO DE LOS PRODUCTORES AGRARIOS ORGANIZADOS.

CODIGO	ACTIVIDAD OPERATIVA	UBIGEO	U.M.	PRIORIDAD	PERIODO		PROGRAMACION MENSUAL												TOTAL ANUAL	
					MULTIANUAL	META	01	02	03	04	05	06	07	08	09	10	11	12		
AOI00129701490	EVALUACIÓN DE PEDIDOS DE RECONVERSIÓN PRODUCTIVA AGROPECUARIA EN LORETO	160101 - IQUITOS	ORGANIZACION	Muy Alta	2022	FISICO	0.00	0.00	1.00	1.00	1.00	1.00	1.00	1.00	1.00	1.00	1.00	0.00	9.00	
						COSTEO S/	900.00	900.00	900.00	900.00	900.00	900.00	900.00	900.00	900.00	900.00	900.00	900.00	10,800.00	
					2023	FISICO	0.00	0.00	1.00	1.00	1.00	1.00	1.00	1.00	1.00	1.00	1.00	1.00	0.00	9.00
						COSTEO S/	900.00	900.00	900.00	900.00	900.00	900.00	900.00	900.00	900.00	900.00	900.00	900.00	10,800.00	
					2024	FISICO	0.00	0.00	1.00	1.00	1.00	1.00	1.00	1.00	1.00	1.00	1.00	1.00	0.00	9.00
						COSTEO S/	900.00	900.00	900.00	900.00	900.00	900.00	900.00	900.00	900.00	900.00	900.00	900.00	10,800.00	

CENTRO DE COSTO: 01.21 - UNIDAD REGIONAL DE MADRE DE DIOS

OEI.01 - MEJORAR LAS CAPACIDADES PRODUCTIVAS Y COMERCIALES DE LOS PRODUCTORES AGRARIOS.

AEI.01.02 - PROGRAMA DE FINANCIAMIENTO PARA LA IMPLEMENTACION DE PLANES DE NEGOCIOS; COBERTURA DE RIESGO CREDITICIO Y FINANCIAMIENTO DIRECTO E INDIRECTO EJECUTADO EN BENEFICIO DE LOS PEQUEÑOS Y MEDIANOS PRODUCTOR

CODIGO	ACTIVIDAD OPERATIVA	UBIGEO	U.M.	PRIORIDAD	PERIODO		PROGRAMACION MENSUAL												TOTAL ANUAL	
					MULTIANUAL	META	01	02	03	04	05	06	07	08	09	10	11	12		
AOI00129701492	DECLARACIÓN Y/O ACTUALIZACIÓN DE ELEGIBILIDAD DE LAS ORGANIZACIONES AGRARIAS DE MADRE DE DIOS	170101 - TAMBOPATA	ORGANIZACION	Muy Alta	2022	FISICO	1.00	0.00	1.00	1.00	0.00	1.00	1.00	1.00	1.00	1.00	1.00	1.00	10.00	
						COSTEO S/	7,845.50	7,845.50	7,845.50	7,845.50	7,845.50	7,845.50	8,445.50	7,845.50	7,845.50	7,845.50	7,845.50	8,445.50	95,346.00	
					2023	FISICO	1.00	0.00	1.00	1.00	0.00	1.00	1.00	1.00	1.00	1.00	1.00	1.00	1.00	10.00
						COSTEO S/	7,845.50	7,845.50	7,845.50	7,845.50	7,845.50	7,845.50	8,445.50	7,845.50	7,845.50	7,845.50	7,845.50	8,445.50	95,346.00	
					2024	FISICO	1.00	0.00	1.00	1.00	0.00	1.00	1.00	1.00	1.00	1.00	1.00	1.00	1.00	10.00
						COSTEO S/	7,845.50	7,845.50	7,845.50	7,845.50	7,845.50	7,845.50	8,445.50	7,845.50	7,845.50	7,845.50	7,845.50	8,445.50	95,346.00	
AOI00129701493	PARTICIPACIÓN EN LA EVALUACIÓN DE SOLICITUDES DE APOYO Y MONITOREO DE LAS ORGANIZACIONES AGRARIAS BENEFICIARIAS	170101 - TAMBOPATA	INFORME TECNICO	Muy Alta	2022	FISICO	11.00	13.00	11.00	13.00	11.00	13.00	11.00	12.00	10.00	12.00	10.00	10.00	137.00	
						COSTEO S/	10,335.60	10,335.60	10,335.60	10,335.60	10,335.60	10,335.60	10,935.60	10,335.60	10,335.60	10,335.60	10,335.60	10,935.60	125,227.20	
					2023	FISICO	11.00	13.00	11.00	13.00	11.00	13.00	11.00	12.00	10.00	12.00	10.00	10.00	137.00	
						COSTEO S/	10,335.60	10,335.60	10,335.60	10,335.60	10,335.60	10,335.60	10,935.60	10,335.60	10,335.60	10,335.60	10,335.60	10,935.60	125,227.20	

OEI.06 - FORTALECER LA RECONVERSIÓN PRODUCTIVA AGROPECUARIA EN BENEFICIO DE LOS PRODUCTORES AGRARIOS ORGANIZADOS.																			
AEI.06.01 - PROYECTOS DE RECONVERSIÓN PRODUCTIVA AGROPECUARIA EJECUTADOS CON CULTIVOS DE MAYOR DEMANDA EN EL MERCADO NACIONAL E INTERNACIONAL EN BENEFICIO DE LOS PRODUCTORES AGRARIOS ORGANIZADOS.																			
CODIGO	ACTIVIDAD OPERATIVA	UBIGEO	U.M.	PRIORIDAD	PERIODO	PROGRAMACION MENSUAL												TOTAL ANUAL	
						MULTIANUAL	META	01	02	03	04	05	06	07	08	09	10		11
					2024	FISICO	11.00	13.00	11.00	13.00	11.00	13.00	11.00	12.00	10.00	12.00	10.00	10.00	137.00
						COSTEO S/	10,335.60	10,335.60	10,335.60	10,335.60	10,335.60	10,335.60	10,935.60	10,335.60	10,335.60	10,335.60	10,335.60	10,935.60	125,227.20
						FISICO	19.00	19.00	16.00	16.00	16.00	18.00	20.00	20.00	16.00	16.00	16.00	19.00	211.00
					2022	COSTEO S/	12,000.00	12,000.00	12,000.00	12,000.00	12,000.00	12,000.00	12,000.00	12,000.00	12,000.00	12,000.00	12,000.00	12,000.00	144,000.00
AOI00129701495	EVALUACIÓN DE PEDIDOS DE RECONVERSIÓN PRODUCTIVA AGROPECUARIA EN MADRE DE DIOS	170101 - TAMBOPATA	ORGANIZACION	Muy Alta	2023	FISICO	19.00	19.00	16.00	16.00	16.00	18.00	20.00	20.00	16.00	16.00	16.00	19.00	211.00
						COSTEO S/	12,000.00	12,000.00	12,000.00	12,000.00	12,000.00	12,000.00	12,000.00	12,000.00	12,000.00	12,000.00	12,000.00	12,000.00	144,000.00
					2024	FISICO	19.00	19.00	16.00	16.00	16.00	18.00	20.00	20.00	16.00	16.00	16.00	19.00	211.00
						COSTEO S/	12,000.00	12,000.00	12,000.00	12,000.00	12,000.00	12,000.00	12,000.00	12,000.00	12,000.00	12,000.00	12,000.00	12,000.00	144,000.00
						FISICO	1.00	1.00	2.00	1.00	1.00	2.00	1.00	1.00	2.00	1.00	1.00	2.00	16.00
					2022	COSTEO S/	3,500.00	3,500.00	3,500.00	3,500.00	3,500.00	3,500.00	3,500.00	3,500.00	3,500.00	3,500.00	3,500.00	3,500.00	42,000.00
AOI00129701497	DECLARACIÓN Y/O ACTUALIZACIÓN DE ELEGIBILIDAD DE LAS ORGANIZACIONES AGRARIAS DE MOQUEGUA	180101 - MOQUEGUA	ORGANIZACION	Muy Alta	2023	FISICO	1.00	1.00	2.00	1.00	1.00	2.00	1.00	1.00	2.00	1.00	1.00	2.00	16.00
						COSTEO S/	3,500.00	3,500.00	3,500.00	3,500.00	3,500.00	3,500.00	3,500.00	3,500.00	3,500.00	3,500.00	3,500.00	3,500.00	42,000.00
					2024	FISICO	1.00	1.00	2.00	1.00	1.00	2.00	1.00	1.00	2.00	1.00	1.00	2.00	16.00
						COSTEO S/	3,500.00	3,500.00	3,500.00	3,500.00	3,500.00	3,500.00	3,500.00	3,500.00	3,500.00	3,500.00	3,500.00	3,500.00	42,000.00
					2022	FISICO	2.00	3.00	2.00	3.00	2.00	3.00	3.00	3.00	3.00	3.00	3.00	3.00	33.00
						COSTEO S/	6,317.80	6,317.80	6,317.80	6,317.80	6,317.80	6,317.80	9,617.80	9,317.80	9,317.80	9,317.80	9,317.80	9,617.80	94,413.60
AOI00129701499	PARTICIPACIÓN EN LA EVALUACIÓN DE SOLICITUDES DE APOYO Y MONITOREO DE LAS ORGANIZACIONES AGRARIAS BENEFICIARIAS	180101 - MOQUEGUA	INFORME TECNICO	Muy Alta	2023	FISICO	2.00	3.00	2.00	3.00	2.00	3.00	3.00	3.00	3.00	3.00	3.00	3.00	33.00
						COSTEO S/	6,317.80	6,317.80	6,317.80	6,317.80	6,317.80	6,317.80	9,617.80	9,317.80	9,317.80	9,317.80	9,317.80	9,617.80	94,413.60
					2024	FISICO	2.00	3.00	2.00	3.00	2.00	3.00	3.00	3.00	3.00	3.00	3.00	3.00	33.00
						COSTEO S/	6,317.80	6,317.80	6,317.80	6,317.80	6,317.80	6,317.80	9,617.80	9,317.80	9,317.80	9,317.80	9,317.80	9,617.80	94,413.60
						FISICO	0.00	0.00	1.00	1.00	0.00	1.00	1.00	0.00	1.00	1.00	0.00	0.00	6.00
					2022	COSTEO S/	700.00	700.00	700.00	700.00	700.00	700.00	700.00	700.00	700.00	700.00	700.00	700.00	8,400.00
AOI00129701501	EVALUACIÓN DE PEDIDOS DE RECONVERSIÓN PRODUCTIVA AGROPECUARIA EN MOQUEGUA	180101 - MOQUEGUA	ORGANIZACION	Muy Alta	2023	FISICO	0.00	0.00	1.00	1.00	0.00	1.00	1.00	0.00	1.00	1.00	0.00	0.00	6.00
						COSTEO S/	700.00	700.00	700.00	700.00	700.00	700.00	700.00	700.00	700.00	700.00	700.00	700.00	8,400.00
					2024	FISICO	0.00	0.00	1.00	1.00	0.00	1.00	1.00	0.00	1.00	1.00	0.00	0.00	6.00
						COSTEO S/	700.00	700.00	700.00	700.00	700.00	700.00	700.00	700.00	700.00	700.00	700.00	700.00	8,400.00

CENTRO DE COSTO: 01.23 - UNIDAD REGIONAL DE PASCO

OEI.01 - MEJORAR LAS CAPACIDADES PRODUCTIVAS Y COMERCIALES DE LOS PRODUCTORES AGRARIOS.

AEI.01.02 - PROGRAMA DE FINANCIAMIENTO PARA LA IMPLEMENTACION DE PLANES DE NEGOCIOS; COBERTURA DE RIESGO CREDITICIO Y FINANCIAMIENTO DIRECTO E INDIRECTO EJECUTADO EN BENEFICIO DE LOS PEQUEÑOS Y MEDIANOS PRODUCTOR

CODIGO	ACTIVIDAD OPERATIVA	UBIGEO	U.M.	PRIORIDAD	PERIODO	PROGRAMACION MENSUAL												TOTAL ANUAL		
						MULTIANUAL	META	01	02	03	04	05	06	07	08	09	10		11	12
AOI00129701505	DECLARACIÓN Y/O ACTUALIZACIÓN DE ELEGIBILIDAD DE LAS ORGANIZACIONES AGRARIAS DE PASCO	190113 - YANACANCHA	ORGANIZACION	Muy Alta	2022	FISICO	0.00	1.00	1.00	1.00	0.00	1.00	1.00	0.00	0.00	0.00	1.00	0.00	6.00	
						COSTEO S/	3,500.00	3,500.00	3,500.00	3,500.00	3,500.00	3,500.00	3,500.00	3,500.00	3,500.00	3,500.00	3,500.00	3,500.00	3,500.00	3,500.00
					2023	FISICO	0.00	1.00	1.00	1.00	0.00	1.00	1.00	0.00	0.00	0.00	1.00	0.00	6.00	
						COSTEO S/	3,500.00	3,500.00	3,500.00	3,500.00	3,500.00	3,500.00	3,500.00	3,500.00	3,500.00	3,500.00	3,500.00	3,500.00	3,500.00	42,000.00
					2024	FISICO	0.00	1.00	1.00	1.00	0.00	1.00	1.00	0.00	0.00	0.00	1.00	0.00	6.00	
						COSTEO S/	3,500.00	3,500.00	3,500.00	3,500.00	3,500.00	3,500.00	3,500.00	3,500.00	3,500.00	3,500.00	3,500.00	3,500.00	3,500.00	42,000.00
AOI00129701506	PARTICIPACIÓN EN LA EVALUACIÓN DE SOLICITUDES DE APOYO Y MONITOREO DE LAS ORGANIZACIONES AGRARIAS BENEFICIARIAS	190113 - YANACANCHA	INFORME TECNICO	Muy Alta	2022	FISICO	0.00	5.00	2.00	5.00	4.00	3.00	5.00	4.00	3.00	4.00	2.00	4.00	41.00	
						COSTEO S/	900.00	900.00	900.00	900.00	900.00	900.00	3,900.00	3,900.00	3,900.00	3,900.00	3,900.00	3,900.00	28,800.00	
					2023	FISICO	0.00	5.00	2.00	5.00	4.00	3.00	5.00	4.00	3.00	4.00	2.00	4.00	41.00	
						COSTEO S/	900.00	900.00	900.00	900.00	900.00	900.00	3,900.00	3,900.00	3,900.00	3,900.00	3,900.00	3,900.00	28,800.00	
					2024	FISICO	0.00	5.00	2.00	5.00	4.00	3.00	5.00	4.00	3.00	4.00	2.00	4.00	41.00	
						COSTEO S/	900.00	900.00	900.00	900.00	900.00	900.00	3,900.00	3,900.00	3,900.00	3,900.00	3,900.00	3,900.00	28,800.00	

OEI.06 - FORTALECER LA RECONVERSIÓN PRODUCTIVA AGROPECUARIA EN BENEFICIO DE LOS PRODUCTORES AGRARIOS ORGANIZADOS.

AEI.06.01 - PROYECTOS DE RECONVERSIÓN PRODUCTIVA AGROPECUARIA EJECUTADOS CON CULTIVOS DE MAYOR DEMANDA EN EL MERCADO NACIONAL E INTERNACIONAL EN BENEFICIO DE LOS PRODUCTORES AGRARIOS ORGANIZADOS.

CODIGO	ACTIVIDAD OPERATIVA	UBIGEO	U.M.	PRIORIDAD	PERIODO	PROGRAMACION MENSUAL												TOTAL ANUAL	
						MULTIANUAL	META	01	02	03	04	05	06	07	08	09	10		11
AOI00129701508	EVALUACIÓN DE PEDIDOS DE RECONVERSIÓN PRODUCTIVA AGROPECUARIA EN PASCO	190113 - YANACANCHA	ORGANIZACION	Muy Alta	2022	FISICO	0.00	0.00	2.00	2.00	0.00	2.00	0.00	0.00	2.00	0.00	2.00	0.00	10.00
						COSTEO S/	950.00	950.00	950.00	950.00	950.00	950.00	950.00	950.00	950.00	950.00	950.00	950.00	950.00
					2023	FISICO	0.00	0.00	2.00	2.00	0.00	2.00	0.00	0.00	2.00	0.00	2.00	0.00	10.00
						COSTEO S/	950.00	950.00	950.00	950.00	950.00	950.00	950.00	950.00	950.00	950.00	950.00	950.00	950.00
					2024	FISICO	0.00	0.00	2.00	2.00	0.00	2.00	0.00	0.00	2.00	0.00	2.00	0.00	10.00
						COSTEO S/	950.00	950.00	950.00	950.00	950.00	950.00	950.00	950.00	950.00	950.00	950.00	950.00	950.00

CENTRO DE COSTO: 01.24 - UNIDAD REGIONAL DE PIURA

OEI.01 - MEJORAR LAS CAPACIDADES PRODUCTIVAS Y COMERCIALES DE LOS PRODUCTORES AGRARIOS.

AEI.01.02 - PROGRAMA DE FINANCIAMIENTO PARA LA IMPLEMENTACION DE PLANES DE NEGOCIOS; COBERTURA DE RIESGO CREDITICIO Y FINANCIAMIENTO DIRECTO E INDIRECTO EJECUTADO EN BENEFICIO DE LOS PEQUEÑOS Y MEDIANOS PRODUCTOR

CODIGO	ACTIVIDAD OPERATIVA	UBIGEO	U.M.	PRIORIDAD	PERIODO	PROGRAMACION MENSUAL												TOTAL ANUAL	
						MULTIANUAL	META	01	02	03	04	05	06	07	08	09	10		11
AOI00129701510	DECLARACIÓN Y/O ACTUALIZACIÓN DE ELEGIBILIDAD DE LAS ORGANIZACIONES AGRARIAS DE PIURA	200101 - PIURA	ORGANIZACION	Muy Alta	2022	FISICO	2.00	2.00	1.00	1.00	1.00	1.00	3.00	1.00	3.00	1.00	3.00	1.00	20.00
						COSTEO S/	8,355.50	8,355.50	8,355.50	8,355.50	8,355.50	8,355.50	8,955.50	8,355.50	8,355.50	8,355.50	8,355.50	8,355.50	8,955.50
					2023	FISICO	2.00	2.00	1.00	1.00	1.00	1.00	3.00	1.00	3.00	1.00	3.00	1.00	20.00
						COSTEO S/	8,355.50	8,355.50	8,355.50	8,355.50	8,355.50	8,355.50	8,955.50	8,355.50	8,355.50	8,355.50	8,355.50	8,955.50	101,466.00
					2024	FISICO	2.00	2.00	1.00	1.00	1.00	1.00	3.00	1.00	3.00	1.00	3.00	1.00	20.00
						COSTEO S/	8,355.50	8,355.50	8,355.50	8,355.50	8,355.50	8,355.50	8,955.50	8,355.50	8,355.50	8,355.50	8,355.50	8,955.50	101,466.00
AOI00129701511	PARTICIPACIÓN EN LA EVALUACIÓN DE SOLICITUDES DE APOYO Y MONITOREO DE LAS ORGANIZACIONES AGRARIAS BENEFICIARIAS	200101 - PIURA	INFORME TECNICO	Muy Alta	2022	FISICO	7.00	7.00	9.00	9.00	9.00	9.00	9.00	9.00	9.00	9.00	9.00	104.00	
						COSTEO S/	9,835.60	9,835.60	9,835.60	9,835.60	9,835.60	9,835.60	10,435.60	9,835.60	9,835.60	9,835.60	9,835.60	10,435.60	119,227.20

POI MultiAnual con Programación Física y Costeo

					2023	FISICO	7.00	7.00	9.00	9.00	9.00	9.00	9.00	9.00	9.00	9.00	9.00	9.00	9.00	104.00
						COSTEO S/	9,835.60	9,835.60	9,835.60	9,835.60	9,835.60	9,835.60	10,435.60	9,835.60	9,835.60	9,835.60	9,835.60	9,835.60	10,435.60	119,227.20
					2024	FISICO	7.00	7.00	9.00	9.00	9.00	9.00	9.00	9.00	9.00	9.00	9.00	9.00	9.00	104.00
						COSTEO S/	9,835.60	9,835.60	9,835.60	9,835.60	9,835.60	9,835.60	10,435.60	9,835.60	9,835.60	9,835.60	9,835.60	9,835.60	10,435.60	119,227.20

OEI.06 - FORTALECER LA RECONVERSIÓN PRODUCTIVA AGROPECUARIA EN BENEFICIO DE LOS PRODUCTORES AGRARIOS ORGANIZADOS.

AEI.06.01 - PROYECTOS DE RECONVERSIÓN PRODUCTIVA AGROPECUARIA EJECUTADOS CON CULTIVOS DE MAYOR DEMANDA EN EL MERCADO NACIONAL E INTERNACIONAL EN BENEFICIO DE LOS PRODUCTORES AGRARIOS ORGANIZADOS.

CODIGO	ACTIVIDAD OPERATIVA	UBIGEO	U.M.	PRIORIDAD	PERIODO	PROGRAMACION MENSUAL												TOTAL ANUAL				
						MULTIANUAL	META	01	02	03	04	05	06	07	08	09	10		11	12		
AOI00129701512	EVALUACIÓN DE PEDIDOS DE RECONVERSIÓN PRODUCTIVA AGROPECUARIA EN PIURA	200101 - PIURA	ORGANIZACION	Muy Alta	2022	FISICO	2.00	2.00	2.00	2.00	3.00	2.00	3.00	2.00	2.00	2.00	2.00	2.00	3.00	27.00		
						COSTEO S/	4,270.00	1,770.00	1,770.00	2,770.00	1,770.00	1,770.00	2,770.00	1,770.00	1,770.00	2,770.00	1,770.00	1,770.00	5,605.00	1,770.00	1,770.00	29,575.00
					2023	FISICO	2.00	2.00	2.00	2.00	3.00	2.00	3.00	2.00	2.00	2.00	2.00	2.00	2.00	2.00	3.00	27.00
						COSTEO S/	4,270.00	1,770.00	1,770.00	2,770.00	1,770.00	1,770.00	2,770.00	1,770.00	1,770.00	2,770.00	1,770.00	1,770.00	5,605.00	1,770.00	1,770.00	29,575.00
					2024	FISICO	2.00	2.00	2.00	2.00	3.00	2.00	3.00	2.00	2.00	2.00	2.00	2.00	2.00	2.00	3.00	27.00
						COSTEO S/	4,270.00	1,770.00	1,770.00	2,770.00	1,770.00	1,770.00	2,770.00	1,770.00	1,770.00	2,770.00	1,770.00	1,770.00	5,605.00	1,770.00	1,770.00	29,575.00

CENTRO DE COSTO: 01.25 - UNIDAD REGIONAL DE PUNO

OEI.01 - MEJORAR LAS CAPACIDADES PRODUCTIVAS Y COMERCIALES DE LOS PRODUCTORES AGRARIOS.

AEI.01.02 - PROGRAMA DE FINANCIAMIENTO PARA LA IMPLEMENTACION DE PLANES DE NEGOCIOS; COBERTURA DE RIESGO CREDITICIO Y FINANCIAMIENTO DIRECTO E INDIRECTO EJECUTADO EN BENEFICIO DE LOS PEQUEÑOS Y MEDIANOS PRODUCTOR

CODIGO	ACTIVIDAD OPERATIVA	UBIGEO	U.M.	PRIORIDAD	PERIODO	PROGRAMACION MENSUAL												TOTAL ANUAL				
						MULTIANUAL	META	01	02	03	04	05	06	07	08	09	10		11	12		
AOI00129701513	DECLARACIÓN Y/O ACTUALIZACIÓN DE ELEGIBILIDAD DE LAS ORGANIZACIONES AGRARIAS DE PUNO	210101 - PUNO	ORGANIZACION	Muy Alta	2022	FISICO	3.00	3.00	3.00	3.00	3.00	3.00	3.00	3.00	3.00	3.00	3.00	3.00	3.00	36.00		
						COSTEO S/	12,707.75	8,872.75	8,872.75	9,872.75	8,872.75	8,872.75	10,172.75	8,872.75	8,872.75	11,372.75	8,872.75	9,172.75	115,408.00			
					2023	FISICO	3.00	3.00	3.00	3.00	3.00	3.00	3.00	3.00	3.00	3.00	3.00	3.00	3.00	3.00	3.00	36.00
						COSTEO S/	12,707.75	8,872.75	8,872.75	9,872.75	8,872.75	8,872.75	10,172.75	8,872.75	8,872.75	11,372.75	8,872.75	9,172.75	115,408.00			
					2024	FISICO	3.00	3.00	3.00	3.00	3.00	3.00	3.00	3.00	3.00	3.00	3.00	3.00	3.00	3.00	3.00	36.00
						COSTEO S/	12,707.75	8,872.75	8,872.75	9,872.75	8,872.75	8,872.75	10,172.75	8,872.75	8,872.75	11,372.75	8,872.75	9,172.75	115,408.00			
					2022	FISICO	15.00	16.00	15.00	16.00	17.00	16.00	16.00	16.00	16.00	12.00	13.00	14.00	15.00	181.00		
						COSTEO S/	17,245.50	17,245.50	17,245.50	17,245.50	17,245.50	17,245.50	17,845.50	17,245.50	17,245.50	17,245.50	17,245.50	18,745.50	209,046.00			
AOI00129701514	SOPORTE EN LA EVALUACIÓN DE SOLICITUDES DE APOYO Y MONITOREO DE LAS ORGANIZACIONES AGRARIAS BENEFICIARIAS	210101 - PUNO	INFORME TECNICO	Muy Alta	2023	FISICO	15.00	16.00	15.00	16.00	17.00	16.00	16.00	16.00	12.00	13.00	14.00	15.00	181.00			
						COSTEO S/	17,245.50	17,245.50	17,245.50	17,245.50	17,245.50	17,245.50	17,845.50	17,245.50	17,245.50	17,245.50	18,745.50	209,046.00				
					2024	FISICO	15.00	16.00	15.00	16.00	17.00	16.00	16.00	16.00	12.00	13.00	14.00	15.00	181.00			
						COSTEO S/	17,245.50	17,245.50	17,245.50	17,245.50	17,245.50	17,245.50	17,845.50	17,245.50	17,245.50	17,245.50	18,745.50	209,046.00				

CENTRO DE COSTO: 01.26 - UNIDAD REGIONAL DE SAN MARTÍN

OEI.01 - MEJORAR LAS CAPACIDADES PRODUCTIVAS Y COMERCIALES DE LOS PRODUCTORES AGRARIOS.

AEI.01.02 - PROGRAMA DE FINANCIAMIENTO PARA LA IMPLEMENTACION DE PLANES DE NEGOCIOS; COBERTURA DE RIESGO CREDITICIO Y FINANCIAMIENTO DIRECTO E INDIRECTO EJECUTADO EN BENEFICIO DE LOS PEQUEÑOS Y MEDIANOS PRODUCTOR

CODIGO	ACTIVIDAD OPERATIVA	UBIGEO	U.M.	PRIORIDAD	PERIODO	PROGRAMACION MENSUAL												TOTAL ANUAL		
						MULTIANUAL	META	01	02	03	04	05	06	07	08	09	10		11	12
AOI00129701515	DECLARACIÓN Y/O ACTUALIZACIÓN DE ELEGIBILIDAD DE LAS ORGANIZACIONES AGRARIAS DE SAN MARTIN	220901 - TARAPOTO	ORGANIZACION	Muy Alta	2022	FISICO	0.00	2.00	2.00	2.00	2.00	2.00	2.00	2.00	2.00	2.00	2.00	0.00	20.00	
						COSTEO S/	8,625.50	8,625.50	8,625.50	8,625.50	8,625.50	8,625.50	9,225.50	8,625.50	8,625.50	8,625.50	8,625.50	9,225.50	104,706.00	
					2023	FISICO	0.00	2.00	2.00	2.00	2.00	2.00	2.00	2.00	2.00	2.00	2.00	2.00	0.00	20.00
						COSTEO S/	8,625.50	8,625.50	8,625.50	8,625.50	8,625.50	8,625.50	9,225.50	8,625.50	8,625.50	8,625.50	8,625.50	9,225.50	104,706.00	

POI MultiAnual con Programación Física y Costeo

AOI00129701520	EVALUACIÓN DE PEDIDOS DE RECONVERSIÓN PRODUCTIVA AGROPECUARIA EN TACNA	230101 - TACNA	ORGANIZACION	Muy Alta	2022	FISICO	0.00	0.00	0.00	0.00	0.00	0.00	0.00	0.00	0.00	0.00	0.00	0.00	1.00	0.00	1.00					
						COSTEO S/	650.00	650.00	650.00	650.00	650.00	650.00	650.00	650.00	650.00	650.00	650.00	650.00	650.00	650.00	650.00	650.00	650.00	650.00	7,800.00	
						FISICO	0.00	0.00	0.00	0.00	0.00	0.00	0.00	0.00	0.00	0.00	0.00	0.00	0.00	0.00	0.00	0.00	1.00	0.00	1.00	
						COSTEO S/	650.00	650.00	650.00	650.00	650.00	650.00	650.00	650.00	650.00	650.00	650.00	650.00	650.00	650.00	650.00	650.00	650.00	650.00	650.00	7,800.00
						FISICO	0.00	0.00	0.00	0.00	0.00	0.00	0.00	0.00	0.00	0.00	0.00	0.00	0.00	0.00	0.00	0.00	1.00	0.00	1.00	
						COSTEO S/	650.00	650.00	650.00	650.00	650.00	650.00	650.00	650.00	650.00	650.00	650.00	650.00	650.00	650.00	650.00	650.00	650.00	650.00	650.00	7,800.00

CENTRO DE COSTO: 01.28 - UNIDAD REGIONAL DE TUMBES

OEI.01 - MEJORAR LAS CAPACIDADES PRODUCTIVAS Y COMERCIALES DE LOS PRODUCTORES AGRARIOS.

AEI.01.02 - PROGRAMA DE FINANCIAMIENTO PARA LA IMPLEMENTACION DE PLANES DE NEGOCIOS; COBERTURA DE RIESGO CREDITICIO Y FINANCIAMIENTO DIRECTO E INDIRECTO EJECUTADO EN BENEFICIO DE LOS PEQUEÑOS Y MEDIANOS PRODUCTOR

CODIGO	ACTIVIDAD OPERATIVA	UBIGEO	U.M.	PRIORIDAD	PERIODO	PROGRAMACION MENSUAL												TOTAL ANUAL							
						MULTIANUAL	META	01	02	03	04	05	06	07	08	09	10		11	12					
AOI00129701521	DECLARACIÓN Y/O ACTUALIZACIÓN DE ELEGIBILIDAD DE LAS ORGANIZACIONES AGRARIAS DE TUMBES	240101 - TUMBES	ORGANIZACION	Muy Alta	2022	FISICO	1.00	0.00	0.00	1.00	0.00	1.00	0.00	1.00	0.00	1.00	0.00	1.00	0.00	1.00	0.00	1.00	6.00		
						COSTEO S/	4,622.75	4,622.75	4,622.75	4,622.75	4,622.75	4,622.75	4,922.75	4,622.75	4,622.75	4,622.75	4,622.75	4,622.75	4,622.75	4,622.75	4,922.75	4,922.75	56,073.00		
						FISICO	1.00	0.00	0.00	1.00	0.00	1.00	0.00	1.00	0.00	1.00	0.00	1.00	0.00	1.00	0.00	1.00	0.00	1.00	6.00
						COSTEO S/	4,622.75	4,622.75	4,622.75	4,622.75	4,622.75	4,622.75	4,922.75	4,622.75	4,622.75	4,622.75	4,622.75	4,622.75	4,622.75	4,622.75	4,922.75	4,922.75	56,073.00		
						FISICO	1.00	0.00	0.00	1.00	0.00	1.00	0.00	1.00	0.00	1.00	0.00	1.00	0.00	1.00	0.00	1.00	0.00	1.00	6.00
						COSTEO S/	4,622.75	4,622.75	4,622.75	4,622.75	4,622.75	4,622.75	4,922.75	4,622.75	4,622.75	4,922.75	4,622.75	4,622.75	4,622.75	4,622.75	4,922.75	4,922.75	56,073.00		

AOI00129701522	PARTICIPACIÓN EN LA EVALUACIÓN DE SOLICITUDES DE APOYO Y MONITOREO DE LAS ORGANIZACIONES AGRARIAS BENEFICIARIAS	240101 - TUMBES	INFORME TECNICO	Muy Alta	2022	FISICO	2.00	1.00	2.00	2.00	0.00	3.00	1.00	2.00	1.00	1.00	3.00	1.00	19.00	
						COSTEO S/	2,500.00	2,500.00	2,500.00	2,500.00	2,500.00	2,500.00	7,500.00	7,500.00	7,500.00	7,500.00	7,500.00	7,500.00	7,500.00	60,000.00
						FISICO	2.00	1.00	2.00	2.00	0.00	3.00	1.00	2.00	1.00	1.00	3.00	1.00	19.00	
						COSTEO S/	2,500.00	2,500.00	2,500.00	2,500.00	2,500.00	2,500.00	7,500.00	7,500.00	7,500.00	7,500.00	7,500.00	7,500.00	7,500.00	60,000.00
						FISICO	2.00	1.00	2.00	2.00	0.00	3.00	1.00	2.00	1.00	1.00	3.00	1.00	19.00	
						COSTEO S/	2,500.00	2,500.00	2,500.00	2,500.00	2,500.00	2,500.00	7,500.00	7,500.00	7,500.00	7,500.00	7,500.00	7,500.00	7,500.00	60,000.00

OEI.06 - FORTALECER LA RECONVERSIÓN PRODUCTIVA AGROPECUARIA EN BENEFICIO DE LOS PRODUCTORES AGRARIOS ORGANIZADOS.

AEI.06.01 - PROYECTOS DE RECONVERSIÓN PRODUCTIVA AGROPECUARIA EJECUTADOS CON CULTIVOS DE MAYOR DEMANDA EN EL MERCADO NACIONAL E INTERNACIONAL EN BENEFICIO DE LOS PRODUCTORES AGRARIOS ORGANIZADOS.

CODIGO	ACTIVIDAD OPERATIVA	UBIGEO	U.M.	PRIORIDAD	PERIODO	PROGRAMACION MENSUAL												TOTAL ANUAL		
						MULTIANUAL	META	01	02	03	04	05	06	07	08	09	10		11	12
AOI00129701523	EVALUACIÓN DE PEDIDOS DE RECONVERSIÓN PRODUCTIVA AGROPECUARIA EN TUMBES	240101 - TUMBES	ORGANIZACION	Muy Alta	2022	FISICO	1.00	0.00	0.00	1.00	1.00	1.00	1.00	1.00	1.00	0.00	1.00	0.00	8.00	
						COSTEO S/	700.00	700.00	700.00	700.00	700.00	700.00	700.00	700.00	700.00	700.00	700.00	700.00	700.00	8,400.00
						FISICO	1.00	0.00	0.00	1.00	1.00	1.00	1.00	1.00	1.00	0.00	1.00	0.00	8.00	
						COSTEO S/	700.00	700.00	700.00	700.00	700.00	700.00	700.00	700.00	700.00	700.00	700.00	700.00	700.00	8,400.00
						FISICO	1.00	0.00	0.00	1.00	1.00	1.00	1.00	1.00	1.00	0.00	1.00	0.00	8.00	
						COSTEO S/	700.00	700.00	700.00	700.00	700.00	700.00	700.00	700.00	700.00	700.00	700.00	700.00	700.00	8,400.00

CENTRO DE COSTO: 01.29 - UNIDAD REGIONAL DE UCAYALI

OEI.01 - MEJORAR LAS CAPACIDADES PRODUCTIVAS Y COMERCIALES DE LOS PRODUCTORES AGRARIOS.

AEI.01.02 - PROGRAMA DE FINANCIAMIENTO PARA LA IMPLEMENTACION DE PLANES DE NEGOCIOS; COBERTURA DE RIESGO CREDITICIO Y FINANCIAMIENTO DIRECTO E INDIRECTO EJECUTADO EN BENEFICIO DE LOS PEQUEÑOS Y MEDIANOS PRODUCTOR

CODIGO	ACTIVIDAD OPERATIVA	UBIGEO	U.M.	PRIORIDAD	PERIODO	PROGRAMACION MENSUAL												TOTAL ANUAL		
						MULTIANUAL	META	01	02	03	04	05	06	07	08	09	10		11	12
AOI00129701524	DECLARACIÓN Y/O ACTUALIZACIÓN DE ELEGIBILIDAD DE LAS ORGANIZACIONES AGRARIAS DE UCAYALI	250101 - CALLERIA	ORGANIZACION	Muy Alta	2022	FISICO	2.00	1.00	1.00	1.00	2.00	1.00	1.00	1.00	1.00	2.00	1.00	2.00	1.00	16.00
						COSTEO S/	4,400.00	4,400.00	4,400.00	4,400.00	4,400.00	4,400.00	4,400.00	4,400.00	4,400.00	4,400.00	4,400.00	4,400.00	4,400.00	4,400.00

CODIGO	ACTIVIDAD OPERATIVA	UBIGEO	U.M.	PRIORIDAD	PERIODO	PROGRAMACION MENSUAL												TOTAL ANUAL		
						MULTIANUAL	META	01	02	03	04	05	06	07	08	09	10		11	12
					2023	FISICO	2.00	1.00	1.00	1.00	2.00	1.00	1.00	1.00	2.00	1.00	2.00	1.00	16.00	
					2023	COSTEO S/	4,400.00	4,400.00	4,400.00	4,400.00	4,400.00	4,400.00	4,400.00	4,400.00	4,400.00	4,400.00	4,400.00	4,400.00	52,800.00	
					2024	FISICO	2.00	1.00	1.00	1.00	2.00	1.00	1.00	1.00	2.00	1.00	2.00	1.00	16.00	
					2024	COSTEO S/	4,400.00	4,400.00	4,400.00	4,400.00	4,400.00	4,400.00	4,400.00	4,400.00	4,400.00	4,400.00	4,400.00	4,400.00	52,800.00	
					2022	FISICO	7.00	3.00	3.00	6.00	4.00	3.00	7.00	3.00	3.00	3.00	7.00	3.00	52.00	
					2022	COSTEO S/	1,050.00	1,050.00	1,050.00	1,050.00	1,050.00	1,050.00	5,050.00	5,050.00	5,050.00	5,050.00	5,050.00	5,050.00	36,600.00	
AOI00129701525	PARTICIPACIÓN EN LA EVALUACIÓN DE SOLICITUDES DE APOYO Y MONITOREO DE LAS ORGANIZACIONES AGRARIAS BENEFICIARIAS	250101 - CALLERIA	INFORME TECNICO	Muy Alta	2023	FISICO	7.00	3.00	3.00	6.00	4.00	3.00	7.00	3.00	3.00	3.00	7.00	3.00	52.00	
					2023	COSTEO S/	1,050.00	1,050.00	1,050.00	1,050.00	1,050.00	1,050.00	5,050.00	5,050.00	5,050.00	5,050.00	5,050.00	5,050.00	36,600.00	
					2024	FISICO	7.00	3.00	3.00	6.00	4.00	3.00	7.00	3.00	3.00	3.00	7.00	3.00	52.00	
					2024	COSTEO S/	1,050.00	1,050.00	1,050.00	1,050.00	1,050.00	1,050.00	5,050.00	5,050.00	5,050.00	5,050.00	5,050.00	5,050.00	36,600.00	
OEI.06 - FORTALECER LA RECONVERSIÓN PRODUCTIVA AGROPECUARIA EN BENEFICIO DE LOS PRODUCTORES AGRARIOS ORGANIZADOS.																				
AEI.06.01 - PROYECTOS DE RECONVERSIÓN PRODUCTIVA AGROPECUARIA EJECUTADOS CON CULTIVOS DE MAYOR DEMANDA EN EL MERCADO NACIONAL E INTERNACIONAL EN BENEFICIO DE LOS PRODUCTORES AGRARIOS ORGANIZADOS.																				
					2022	FISICO	0.00	0.00	1.00	0.00	0.00	0.00	1.00	0.00	0.00	0.00	1.00	0.00	3.00	
					2022	COSTEO S/	650.00	650.00	650.00	650.00	650.00	650.00	650.00	650.00	650.00	650.00	650.00	650.00	650.00	7,800.00
AOI00129701526	EVALUACIÓN DE PEDIDOS DE RECONVERSIÓN PRODUCTIVA AGROPECUARIA EN UCAYALI	250101 - CALLERIA	ORGANIZACION	Muy Alta	2023	FISICO	0.00	0.00	1.00	0.00	0.00	0.00	1.00	0.00	0.00	0.00	1.00	0.00	3.00	
					2023	COSTEO S/	650.00	650.00	650.00	650.00	650.00	650.00	650.00	650.00	650.00	650.00	650.00	650.00	650.00	7,800.00
					2024	FISICO	0.00	0.00	1.00	0.00	0.00	0.00	1.00	0.00	0.00	0.00	1.00	0.00	3.00	
					2024	COSTEO S/	650.00	650.00	650.00	650.00	650.00	650.00	650.00	650.00	650.00	650.00	650.00	650.00	650.00	7,800.00
CENTRO DE COSTO: 01.30 - UNIDAD REGIONAL DE VRAEM																				
OEI.01 - MEJORAR LAS CAPACIDADES PRODUCTIVAS Y COMERCIALES DE LOS PRODUCTORES AGRARIOS.																				
AEI.01.02 - PROGRAMA DE FINANCIAMIENTO PARA LA IMPLEMENTACION DE PLANES DE NEGOCIOS; COBERTURA DE RIESGO CREDITICIO Y FINANCIAMIENTO DIRECTO E INDIRECTO EJECUTADO EN BENEFICIO DE LOS PEQUEÑOS Y MEDIANOS PRODUCTOR																				
					2022	FISICO	0.00	0.00	1.00	0.00	1.00	0.00	1.00	0.00	1.00	0.00	1.00	0.00	5.00	
					2022	COSTEO S/	9,222.75	9,222.75	9,222.75	9,222.75	9,222.75	9,222.75	5,022.75	4,722.75	4,722.75	4,722.75	4,722.75	5,022.75	84,273.00	
AOI00129701528	DECLARACIÓN Y/O ACTUALIZACIÓN DE ELEGIBILIDAD DE LAS ORGANIZACIONES AGRARIAS DE VRAEM	080910 - PICHARI	ORGANIZACION	Muy Alta	2023	FISICO	0.00	0.00	1.00	0.00	1.00	0.00	1.00	0.00	1.00	0.00	1.00	0.00	5.00	
					2023	COSTEO S/	9,222.75	9,222.75	9,222.75	9,222.75	9,222.75	9,222.75	5,022.75	4,722.75	4,722.75	4,722.75	4,722.75	5,022.75	84,273.00	
					2024	FISICO	0.00	0.00	1.00	0.00	1.00	0.00	1.00	0.00	1.00	0.00	1.00	0.00	5.00	
					2024	COSTEO S/	9,222.75	9,222.75	9,222.75	9,222.75	9,222.75	9,222.75	5,022.75	4,722.75	4,722.75	4,722.75	4,722.75	5,022.75	84,273.00	
					2022	FISICO	0.00	0.00	2.00	1.00	0.00	2.00	1.00	0.00	2.00	1.00	0.00	2.00	11.00	
					2022	COSTEO S/	5,017.80	5,017.80	5,017.80	5,017.80	5,017.80	5,017.80	9,817.80	9,517.80	9,517.80	9,517.80	9,517.80	9,817.80	87,813.60	
AOI00129701529	PARTICIPACIÓN EN LA EVALUACIÓN DE SOLICITUDES DE APOYO Y MONITOREO DE LAS ORGANIZACIONES AGRARIAS BENEFICIARIAS	080910 - PICHARI	INFORME TECNICO	Muy Alta	2023	FISICO	0.00	0.00	2.00	1.00	0.00	2.00	1.00	0.00	2.00	1.00	0.00	2.00	11.00	
					2023	COSTEO S/	5,017.80	5,017.80	5,017.80	5,017.80	5,017.80	5,017.80	9,817.80	9,517.80	9,517.80	9,517.80	9,517.80	9,817.80	87,813.60	
					2024	FISICO	0.00	0.00	2.00	1.00	0.00	2.00	1.00	0.00	2.00	1.00	0.00	2.00	11.00	
					2024	COSTEO S/	5,017.80	5,017.80	5,017.80	5,017.80	5,017.80	5,017.80	9,817.80	9,517.80	9,517.80	9,517.80	9,517.80	9,817.80	87,813.60	

COSTEO TOTAL AÑO 2022 S/	143,618,891.13
COSTEO TOTAL AÑO 2023 S/	75,049,970.95
COSTEO TOTAL AÑO 2024 S/	59,517,899.54

U.M. = Unidad de Medida

FIRMA



Firmado digitalmente por:
REYES HURTADO Nestor
 Francisco FAU 20524605903 hard
 Motivo: Doy V° B°
 Fecha: 15/04/2021 11:23:24-0500



Firmado digitalmente por:
LOAYZA CHOQUE Fernando
 Ademir FAU 20524605903 hard
 Motivo: Doy V° B°
 Fecha: 15/04/2021 12:04:34-0500



Firmado digitalmente por:
ABAD ESCALANTE Alex Dario
 FAU 20524605903 hard
 Motivo: Soy el autor del documento
 Fecha: 14/04/2021 17:34:44-0500



Firmado digitalmente por:
ANDERSON DEL VAL Carlos
 Federico Jesus FAU 20524605903
 hard
 Motivo: Doy V° B°
 Fecha: 15/04/2021 09:31:59-0500



Firmado digitalmente por:
MALAGA SILVA Eduardo
 Alfredo FAU 20524605903 hard
 Motivo: Doy V° B°
 Fecha: 14/04/2021 19:39:58-0500



Firmado digitalmente por:
RIVERO HERRERA Mario
 Enrique FAU 20524605903 hard
 Motivo: Doy V° B°
 Fecha: 15/04/2021 07:32:00-0500



Firmado digitalmente por:
HOYOS ROJAS Marilu
 Consuelo FAU 20524605903 hard
 Motivo: Soy el autor del documento
 Fecha: 15/04/2021 10:55:09-0500